

POUVOIR ADJUDICATEUR :

COMMUNAUTE DE COMMUNES DE MAREMNE ADOUR COTE- SUD

ETUDE PREALABLE A L'AMENAGEMENT FORESTIER SUR LES TERRITOIRES DE LA COMMUNAUTE DE COMMUNES DE  
MAREMNE ADOUR COTE- SUD ET DE LA COMMUNAUTE D'AGGLOMERATION DU GRAND DAX

# ATLAS

Octobre 2014

## COMMANDITAIRES



## PARTENAIRES



## PRESTATAIRES



# XyloLink

## Présentation de l'atlas

L'atlas présenté dans ce document est issu de l'étude préalable à l'aménagement forestier sur les territoires de la communauté de commune Marenne Adour Landes Océanes et la communauté d'agglomération du Grand Dax réalisée en 2014.

Chaque page de l'atlas représente un des 89 secteurs de l'étude, chacun de ces secteurs étant délimité par le réseau routier goudronné et possédant au moins 100 ha de surface boisée.

L'objectif principal de cet atlas est de présenter le réseau de desserte forestière existant et les zones forestières auxquelles ils donnent accès.

Ces zones sont classées en fonction des conditions de sécurité et de coût d'accès à la forêt.

Elles ont été calculés par un traitement automatisé exploitant les données de l'IGN, du GIP ATGERI et fournies par les professionnels ou relevées sur le terrain (places de dépôt aménagées). Le modèle utilisé et ses paramètres sont détaillés dans le rapport final de l'étude.

### Avertissement :

**Les sources de données présentent une grande hétérogénéité de qualité. D'une base à l'autre, la précision des tracés est variable, les relevés ne sont pas exhaustifs et les tables attributaires ne respectent pas de standard particulier.**

**Il est donc difficile d'utiliser ces informations pour une analyse à l'échelle de la parcelle ou du tronçon routier sans validation préalable sur le terrain. Cependant, à l'échelle de l'étude et des secteurs routiers de plus de 100 ha de forêt la qualité de ces données est satisfaisante.**

**Cette qualité suffisante à l'échelle du secteur de 100 ha a été validée par une approche croisée : sources différentes (IGN / GIP), échantillon de contrôle par orthophoto, google street view © et relevés de terrain, contrôles par les acteurs rencontrés.**

En conclusion, cet atlas a surtout vocation à faciliter la planification des actions prioritaires par secteur. Une étude approfondie du terrain pour chaque secteur devra ensuite être menée pour permettre la mise en oeuvre pratique des actions retenues.

## Présentation des critères de la typologie

### Accessibilité de la forêt sur le secteur



La forêt n'est pas accessible dans des conditions de coût et de sécurité tolérables - seuil > 44 % de la surface forestière



La forêt est accessible dans des conditions dangereuses pour les usagers si la sécurisation des zones de dépôts n'est pas assurée (Sécurisation active de la desserte requise : application des consignes associées aux arrêts de stationnement) - seuil > 35 % de la surface forestière



La forêt est accessible dans des conditions optimales de coût et de sécurité (sécurisation passive de la desserte : ne requiert pas la mise en place d'une signalisation) - seuil > 54 % de la surface forestière

### Réseau routier



Présence significative d'un réseau routier très fréquenté non franchissable par les engins, impactant fortement l'activité forestière - seuil > 13 m/ha



Présence significative d'un réseau routier peu fréquenté, franchissable par les engins forestiers et permettant les dépôts de bois dans des conditions sécurisées (mise en oeuvre de la signalisation conforme et entretien de la chaussée obligatoires) - seuil > 32 m/ha

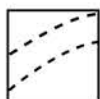

Présence significative d'un réseau empierré permettant l'accès des camions en forêt - seuil > 4 m/ha

### Attractivité pour l'industrie forestière



Les peuplements forestiers présents sont très attractifs pour l'industrie forestière dans un scénario classique d'exploitation (Pin maritime, Peuplier, Chênes décidus en forêt publique) - seuil > 45 % de la surface forestière



Le taux de boisement est élevé sur le secteur, la forêt est donc vraisemblablement très dense - seuil > 59 % de taux de boisement



Le taux de boisement est très faible sur le secteur, la forêt est donc vraisemblablement morcelée et peu homogène - seuil <= 59 % de taux de boisement



Le taux de forêt publique sur le secteur est significatif - seuil > 6 % de la surface forestière

## Explication de l'infographie accompagnant les cartes

Chaque carte de secteur est accompagnée d'une infographie présentant la typologie du secteur, ses statistiques et sa position dans la carte globale. La typologie est construite à partir des statistiques du secteur concernant l'accessibilité de la forêt, le réseau routier, l'attractivité pour l'industrie forestière et le territoire (géographie et aménagements). Le logo représentant chaque critère est barré lorsque la situation qu'il représente n'est pas présente ou négligeable sur le secteur en cours d'affichage.

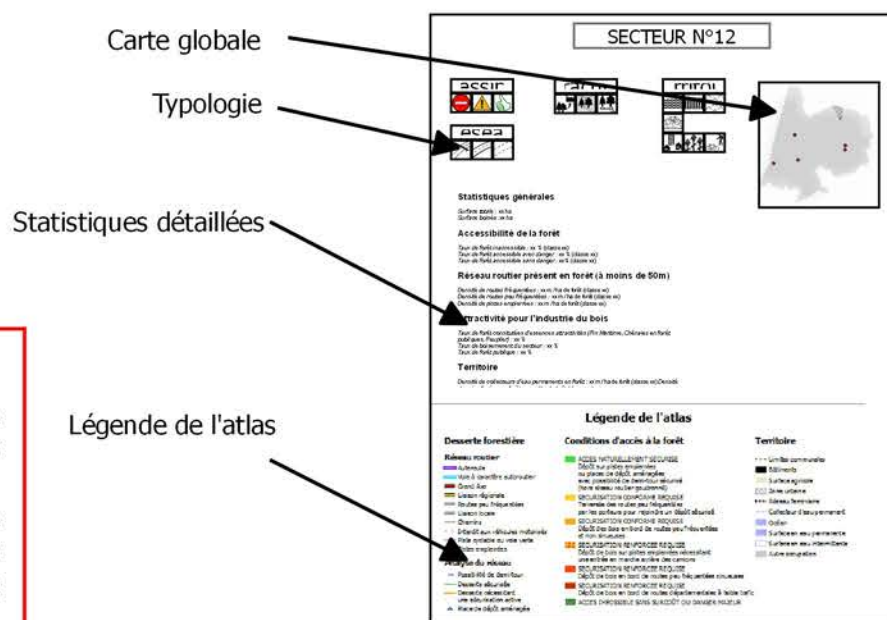

### Sources de données

BD TOPO(R) 2013 IGN  
BD FORET(R) V2 IGN  
RESEAU ROUTE 2014 GIP ATGeRI  
Schéma directeur MACS 2014

### Territoire



Les zones forestières sont traversées par des cours d'eau (collecteurs permanents) pouvant gêner les travaux forestiers - seuil > 3 m/ha



Les zones forestières sont traversées par un réseau ferré pouvant bloquer le passage des engins forestiers - seuil > 2 m/ha



Les zones forestières présentent un relief accidenté générant des surcoûts pour les travaux forestiers - seuil > 4% de la surface forestière en pente

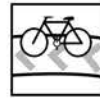

Des voies vertes traversent les forêts du secteur. Elles ont l'intérêt de canaliser les activités touristiques mais peuvent parfois bloquer le passage des engins si les aménagements adaptés n'ont pas été créés - seuil > 1m/ha



Les zones forestières sont à proximité de zones bâties pouvant générer des conflits avec le voisinage, bloquer l'accès des camions à la forêt et générer un risque de sécurité majeur - seuil > 14,5 % de la surface du secteur



Le secteur possède une part significative de zones agricoles. Les interfaces agriculture / forêt peuvent tout autant générer des conflits (destruction des chemins) que des opportunités d'aménagements mutualisés (partage des coûts) - seuil > 15,4 % de la surface du secteur



Le secteur est le lieu d'un grand nombre d'activités socio-culturelles. Les risques pour les usagers sont démultipliés sur ce type de secteur - seuil > 7 activités à moins de 2,5 km

# Carte des secteurs de l'étude



Zone d'étude

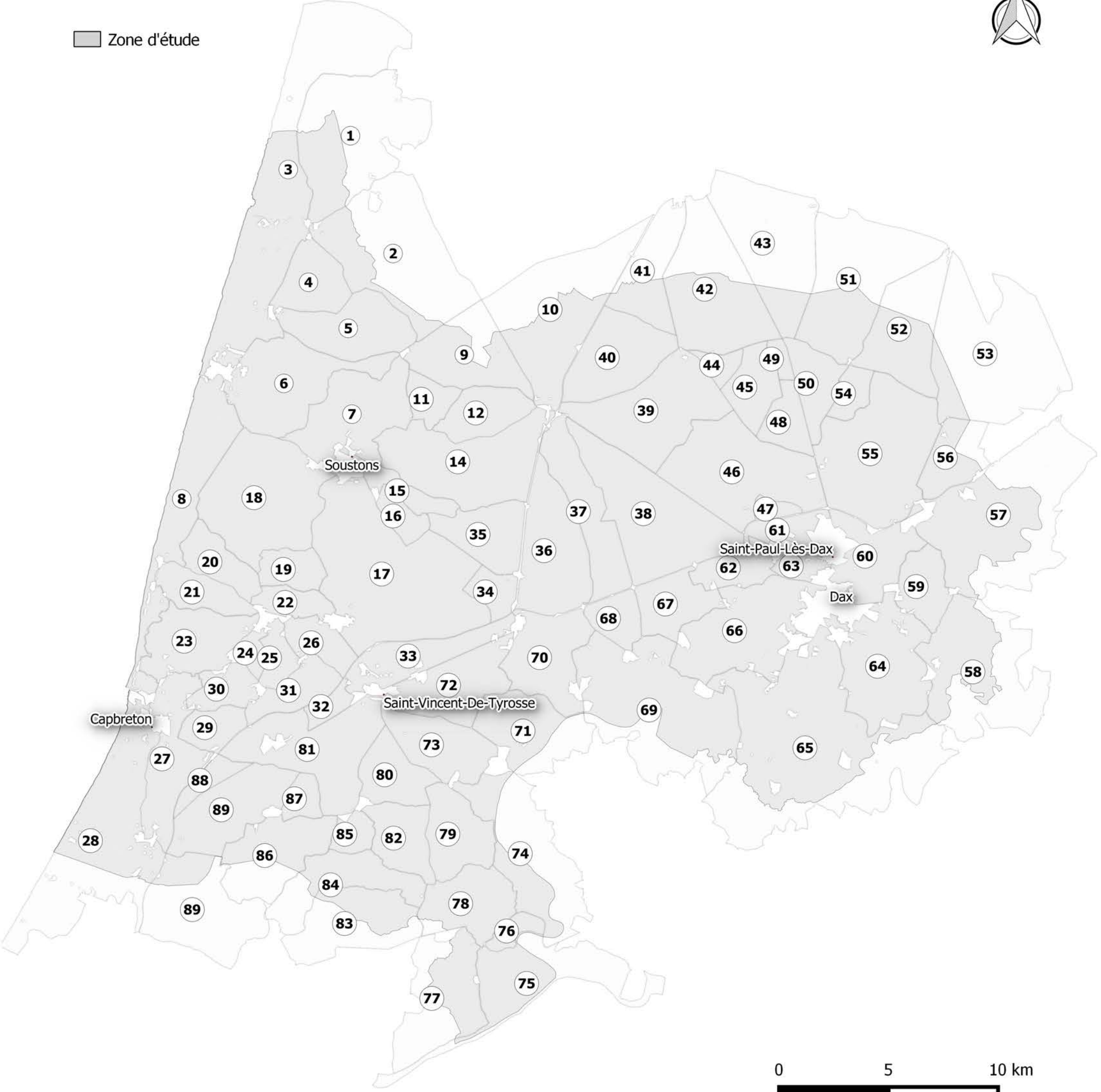

SECTEUR N°1

N

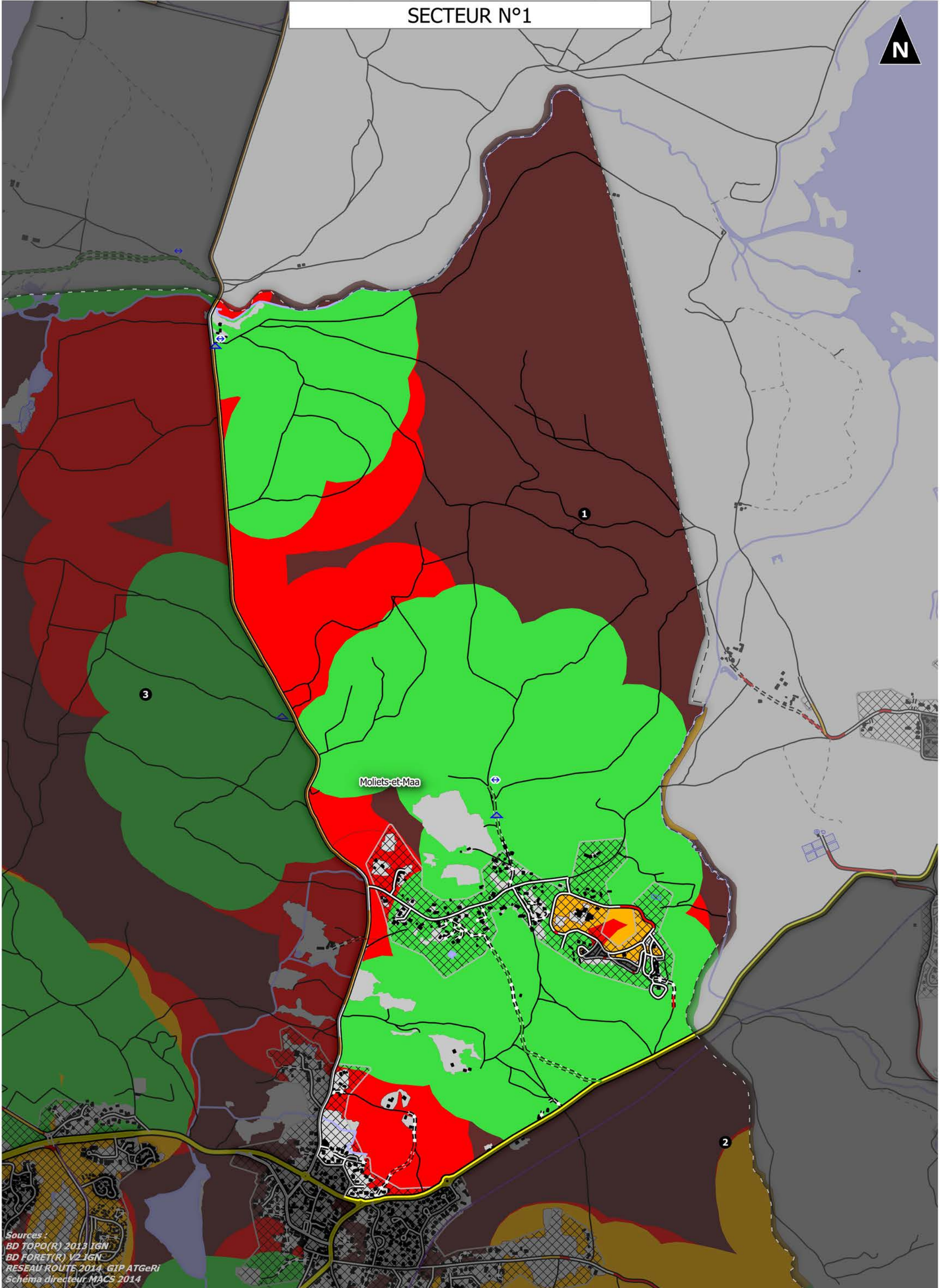

Sources :  
BD TOPO(R) 2013 IGN  
BD FORET(R) V2 IGN  
RESEAU ROUTE 2014 GIP ATGeRi  
Schéma directeur MACS 2014

0 0.5 1 1.5 2 km

1:15 000

# SECTEUR N°1

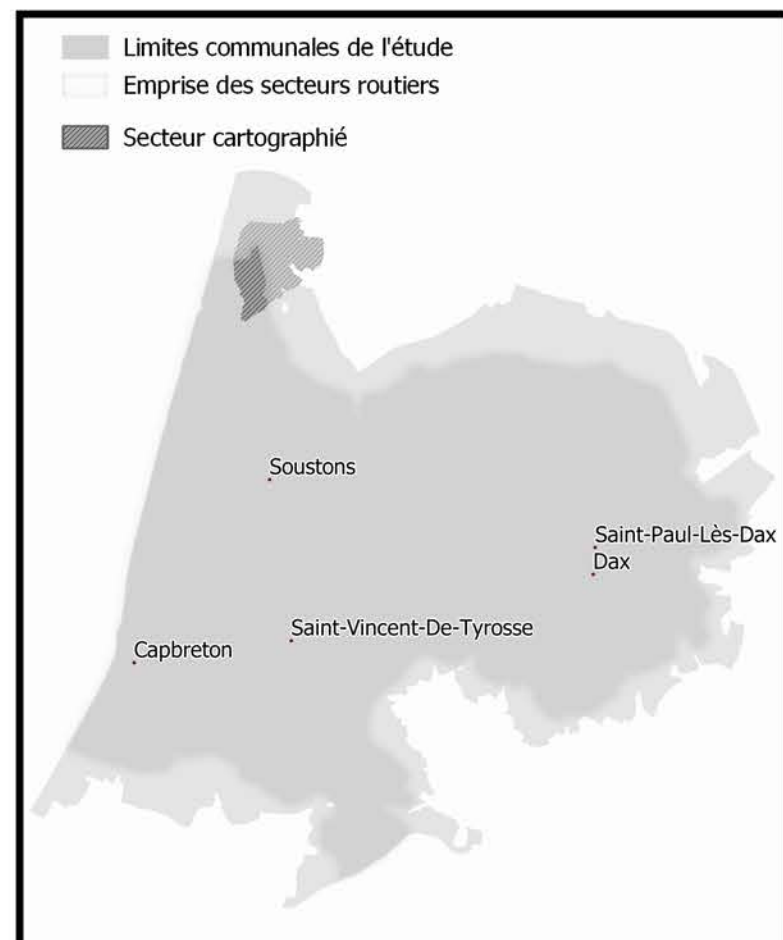
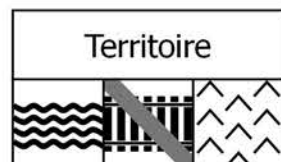
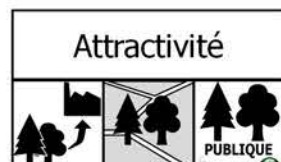

## Statistiques générales

Surface totale : 774 ha  
Surface boisée : 745 ha

## Accessibilité de la forêt

Taux de forêt inaccessible : 34 %  
Taux de forêt accessible avec danger : 15 %  
Taux de forêt accessible sans danger : 51 %

## Réseau routier présent en forêt (à moins de 50m)

Densité de routes fréquentées : 2,7 m / ha de forêt  
Densité de routes peu fréquentées : 11,7 m / ha de forêt  
Densité de pistes empierrées : 1,7 m / ha de forêt

## Attractivité pour l'industrie du bois

Taux de forêt consituées d'essences attractivités (Pin Maritime, Chênaies en forêt publiques, Peuplier) : 90 %  
Taux de boisement du secteur : 96 %  
Taux de forêt publique : 19 %

## Territoire

Densité de collecteurs d'eau permanents en forêt : 4,64 m / ha de forêt  
Densité de voies ferrées en forêt : 0 m / ha de forêt  
Taux de forêt en zone de pente supérieure à 15% : 11,3 %

Densité de voie verte en forêt : 0 m/ha de forêt

Taux de surface bâtie du secteur : 11 %  
Ratio surface agricole / surface forestière : 0 %  
Activités socio-culturelles à moins de 2500 m de la forêt : 6 activités

## Légende de l'atlas

### Desserte forestière

#### Réseau routier

- Autoroute
- Voie à caractère autoroutier
- Grand Axe
- Liaison régionale
- Routes peu fréquentées
- Liaison locale
- Chemins
- Interdit aux véhicules motorisés
- Piste cyclable ou voie verte
- Pistes empierrées

#### Analyse du réseau

- Possibilité de demi-tour
- Desserte sécurisée
- Desserte nécessitant une sécurisation conforme
- Desserte nécessitant une sécurisation renforcée
- Place de dépôt aménagée

### Conditions d'accès à la forêt

- ACCES NATURELLEMENT SECURISE  
Dépôt sur pistes empierrées ou places de dépôt aménagées avec possibilité de demi-tour sécurisé (hors réseau routier goudronné)
- SECURISATION CONFORME REQUISE  
> Traversée des routes peu fréquentées par les porteurs pour rejoindre un dépôt sécurisé  
> Dépôt des bois en bord de routes peu fréquentées et non sinueuses
- SECURISATION RENFORCEE REQUISE  
> Dépôt de bois sur pistes empierrées nécessitant une entrée en marche arrière des camions  
> Dépôt de bois en bord de routes peu fréquentées sinueuses ou départementales
- ACCES IMPOSSIBLE SANS SURCOÛT OU DANGER MAJEUR

### Territoire

- Limites communales
- Bâtiments
- Surface agricole
- Zone urbaine
- Réseau ferroviaire
- Collecteur d'eau permanent
- Océan
- Surface en eau permanente
- Surface en eau temporaire
- Autre occupation

# SECTEUR N°2

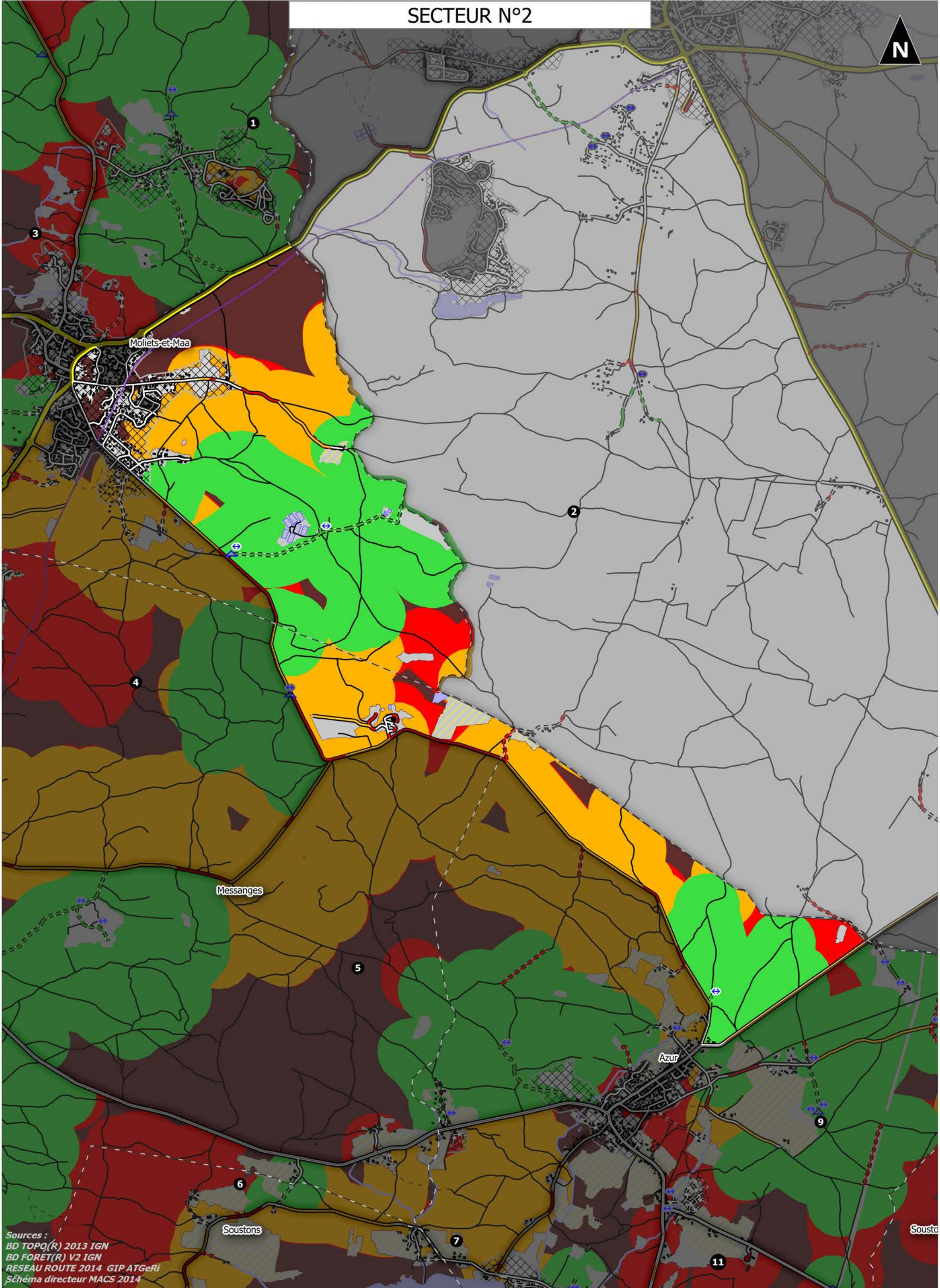

Sources :  
BD TOPO(R) 2013 IGN  
BD FORET(R) V2 IGN  
RESEAU ROUTE 2014 GIP ATGeRi  
Schéma directeur MACS 2014

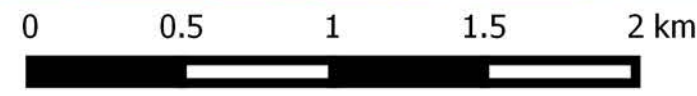

1:25 000

# SECTEUR N°2

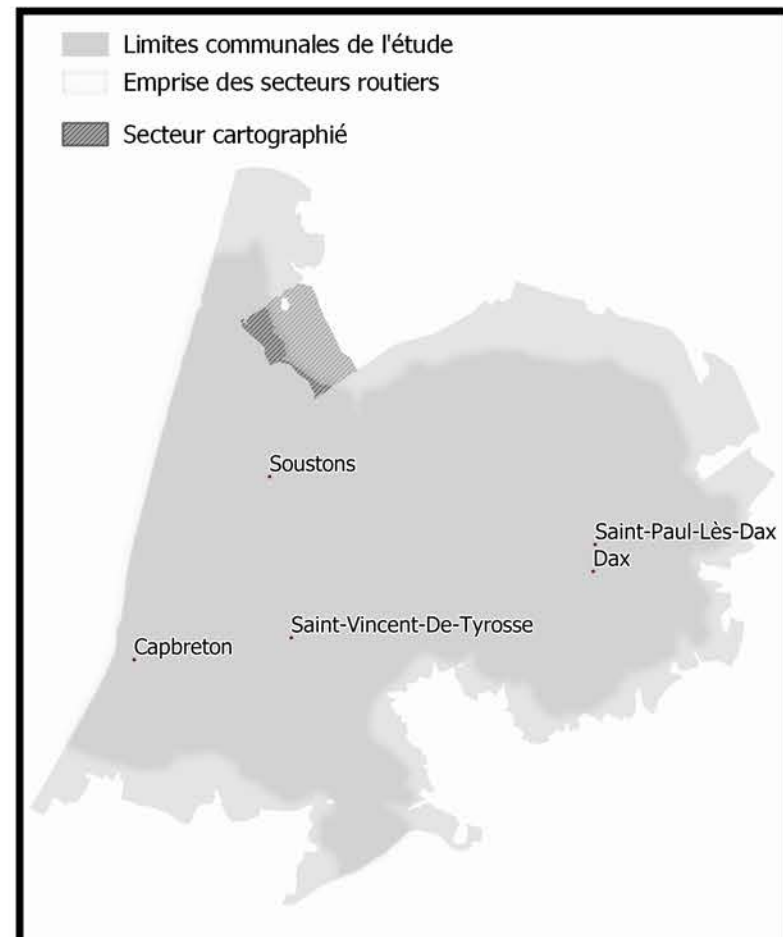
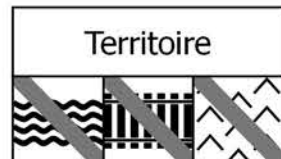
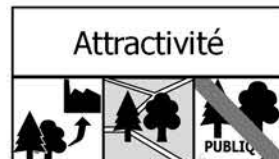

## Statistiques générales

Surface totale : 769 ha  
Surface boisée : 698 ha

## Accessibilité de la forêt

Taux de forêt inaccessible : 15 %  
Taux de forêt accessible avec danger : 38 %  
Taux de forêt accessible sans danger : 47 %

## Réseau routier présent en forêt (à moins de 50m)

Densité de routes fréquentées : 2,3 m / ha de forêt  
Densité de routes peu fréquentées : 27,7 m / ha de forêt  
Densité de pistes empierrées : 4,5 m / ha de forêt

## Attractivité pour l'industrie du bois

Taux de forêt consituées d'essences attractivités (Pin Maritime, Chênaies en forêt publiques, Peuplier) : 96 %  
Taux de boisement du secteur : 91 %  
Taux de forêt publique : 6 %

## Territoire

Densité de collecteurs d'eau permanents en forêt : 0 m / ha de forêt  
Densité de voies ferrées en forêt : 0 m / ha de forêt  
Taux de forêt en zone de pente supérieure à 15% : 3,4 %

Densité de voie verte en forêt : 2,07 m/ha de forêt

Taux de surface bâtie du secteur : 10 %  
Ratio surface agricole / surface forestière : 4 %  
Activités socio-culturelles à moins de 2500 m de la forêt : 6 activités

## Légende de l'atlas

### Desserte forestière

#### Réseau routier

- Autoroute
- Voie à caractère autoroutier
- Grand Axe
- Liaison régionale
- Routes peu fréquentées
- Liaison locale
- Chemins
- Interdit aux véhicules motorisés
- Piste cyclable ou voie verte
- Pistes empierrées

#### Analyse du réseau

- Possibilité de demi-tour
- Desserte sécurisée
- Desserte nécessitant une sécurisation conforme
- Desserte nécessitant une sécurisation renforcée
- Place de dépôt aménagée

### Conditions d'accès à la forêt

- ACCES NATURELLEMENT SECURISE  
Dépôt sur pistes empierrées ou places de dépôt aménagées avec possibilité de demi-tour sécurisé (hors réseau routier goudronné)
- SECURISATION CONFORME REQUISE  
> Traversée des routes peu fréquentées par les porteurs pour rejoindre un dépôt sécurisé  
> Dépôt des bois en bord de routes peu fréquentées et non sinueuses
- SECURISATION RENFORCEE REQUISE  
> Dépôt de bois sur pistes empierrées nécessitant une entrée en marche arrière des camions  
> Dépôt de bois en bord de routes peu fréquentées sinueuses ou départementales
- ACCES IMPOSSIBLE SANS SURCOÛT OU DANGER MAJEUR

### Territoire

- Limites communales
- Bâtiments
- Surface agricole
- Zone urbaine
- Réseau ferroviaire
- Collecteur d'eau permanent
- Océan
- Surface en eau permanente
- Surface en eau temporaire
- Autre occupation

# SECTEUR N°3

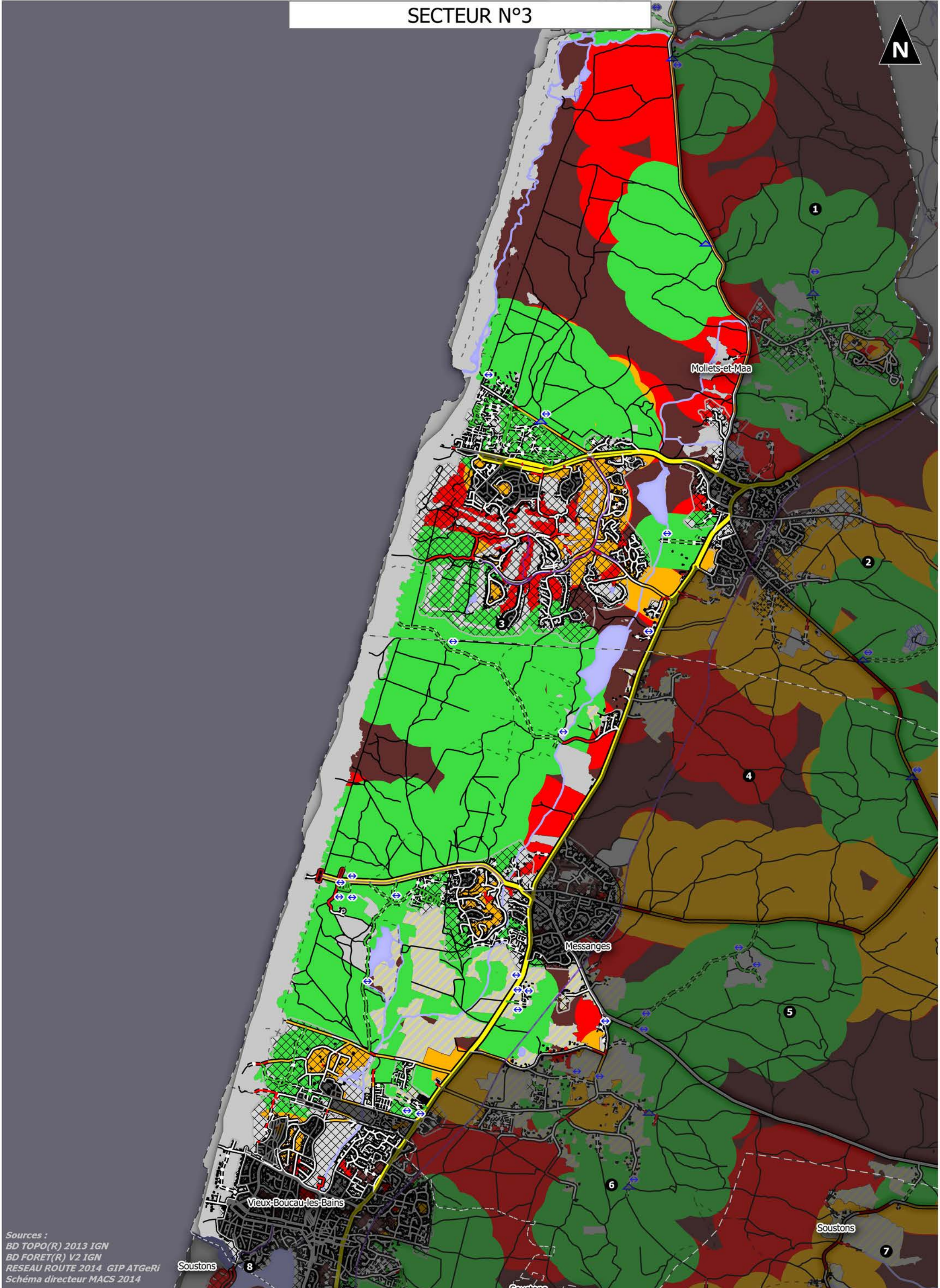

Sources :  
BD TOPO(R) 2013 IGN  
BD FORET(R) V2 IGN  
RESEAU ROUTE 2014 GIP ATGeRi  
Schéma directeur MACS 2014

0 0.5 1 1.5 2 km

1:30 000



# SECTEUR N°3

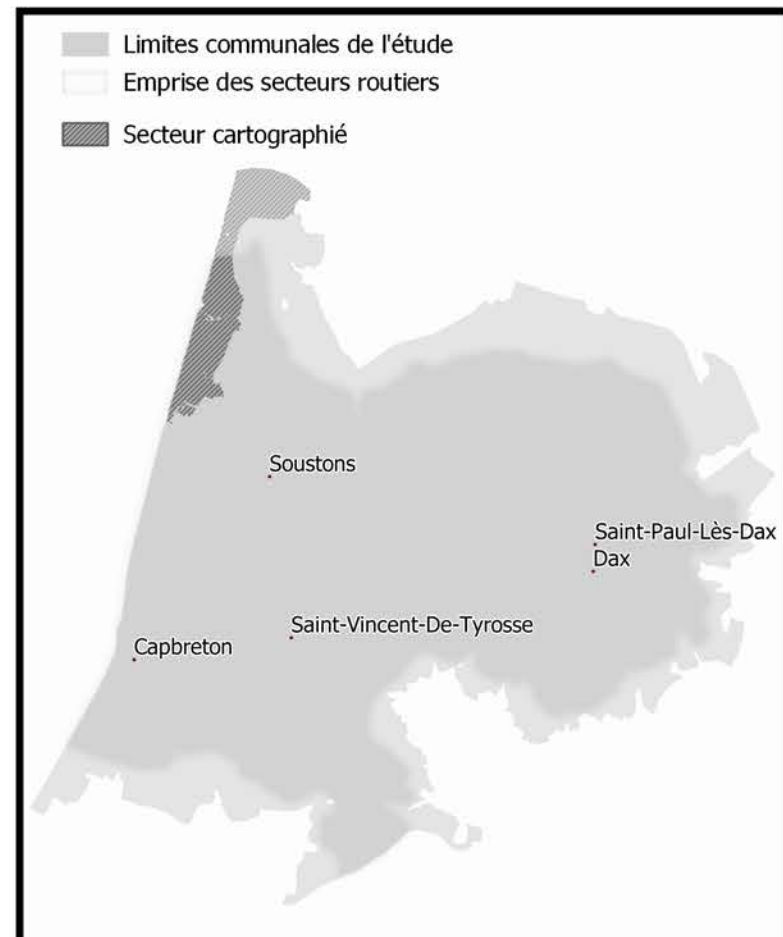
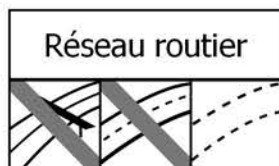
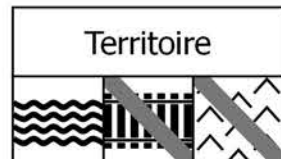
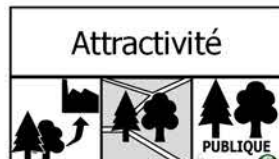

## Statistiques générales

Surface totale : 2487 ha  
Surface boisée : 1686 ha

## Accessibilité de la forêt

Taux de forêt inaccessible : 19 %  
Taux de forêt accessible avec danger : 22 %  
Taux de forêt accessible sans danger : 60 %

## Réseau routier présent en forêt (à moins de 50m)

Densité de routes fréquentées : 7,6 m / ha de forêt  
Densité de routes peu fréquentées : 31,8 m / ha de forêt  
Densité de pistes empierrées : 6,5 m / ha de forêt

## Attractivité pour l'industrie du bois

Taux de forêt consituées d'essences attractivités (Pin Maritime, Chênaies en forêt publiques, Peuplier) : 77 %  
Taux de boisement du secteur : 68 %  
Taux de forêt publique : 27 %

## Territoire

Densité de collecteurs d'eau permanents en forêt : 4,98 m / ha de forêt  
Densité de voies ferrées en forêt : 0 m / ha de forêt  
Taux de forêt en zone de pente supérieure à 15% : 2,8 %

Densité de voie verte en forêt : 1,69 m/ha de forêt

Taux de surface bâtie du secteur : 23 %  
Ratio surface agricole / surface forestière : 12 %  
Activités socio-culturelles à moins de 2500 m de la forêt : 16 activités

## Légende de l'atlas

### Desserte forestière

#### Réseau routier

- Autoroute
- Voie à caractère autoroutier
- Grand Axe
- Liaison régionale
- Routes peu fréquentées
- Liaison locale
- Chemins
- Interdit aux véhicules motorisés
- Piste cyclable ou voie verte
- Pistes empierrées

#### Analyse du réseau

- Possibilité de demi-tour
- Desserte sécurisée
- Desserte nécessitant une sécurisation conforme
- Desserte nécessitant une sécurisation renforcée
- Place de dépôt aménagée

### Conditions d'accès à la forêt

- ACCES NATURELLEMENT SECURISE  
Dépôt sur pistes empierrées ou places de dépôt aménagées avec possibilité de demi-tour sécurisé (hors réseau routier goudronné)
- SECURISATION CONFORME REQUISE  
> Traversée des routes peu fréquentées par les porteurs pour rejoindre un dépôt sécurisé  
> Dépôt des bois en bord de routes peu fréquentées et non sinueuses
- SECURISATION RENFORCEE REQUISE  
> Dépôt de bois sur pistes empierrées nécessitant une entrée en marche arrière des camions  
> Dépôt de bois en bord de routes peu fréquentées sinueuses ou départementales
- ACCES IMPOSSIBLE SANS SURCOÛT OU DANGER MAJEUR

### Territoire

- Limites communales
- Bâtiments
- Surface agricole
- Zone urbaine
- Réseau ferroviaire
- Collecteur d'eau permanent
- Océan
- Surface en eau permanente
- Surface en eau temporaire
- Autre occupation

# SECTEUR N°4

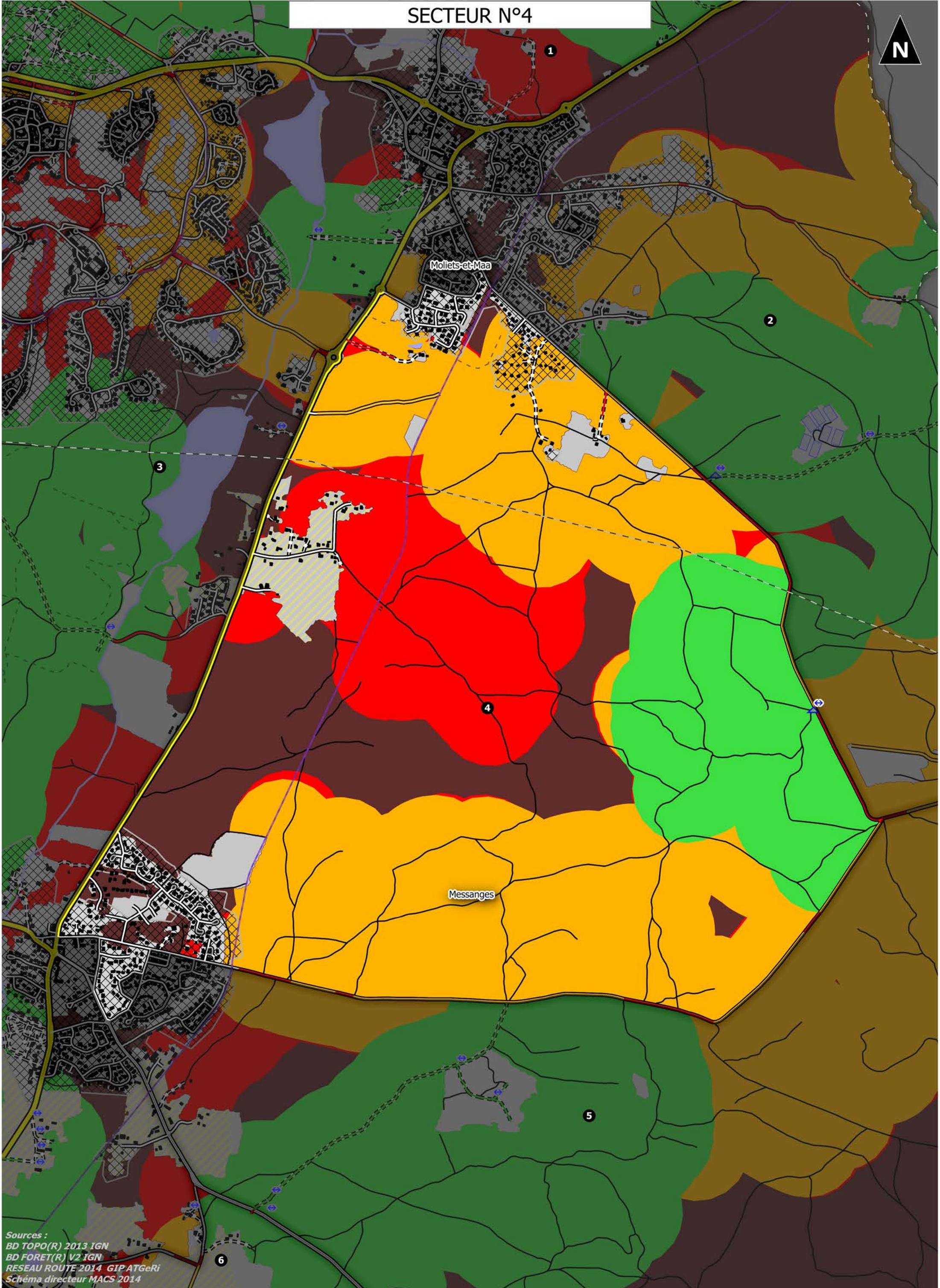

Sources :  
BD TOPO(R) 2013 IGN  
BD FORET(R) V2 IGN  
RESEAU ROUTE 2014 GIP ATGeRi  
Schéma directeur MACS 2014

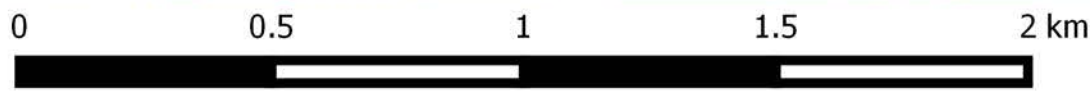

1:15 000

# SECTEUR N°4

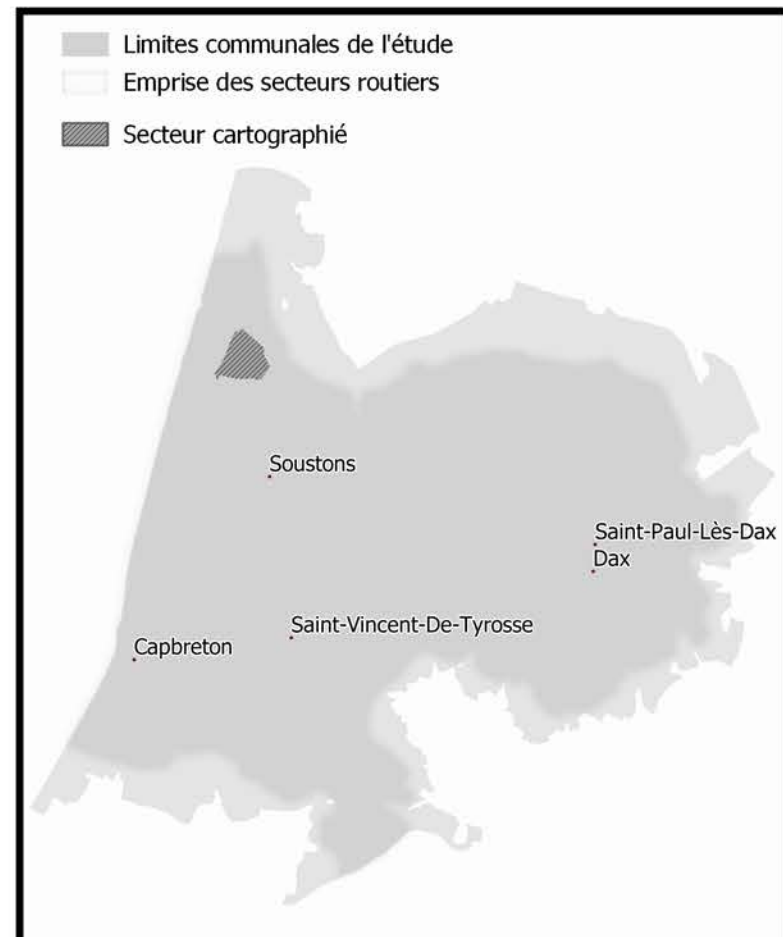
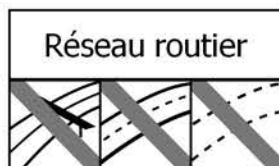
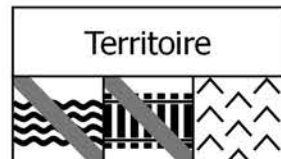
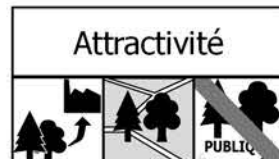

## Statistiques générales

Surface totale : 815 ha  
Surface boisée : 744 ha

## Accessibilité de la forêt

Taux de forêt inaccessible : 19 %  
Taux de forêt accessible avec danger : 65 %  
Taux de forêt accessible sans danger : 17 %

## Réseau routier présent en forêt (à moins de 50m)

Densité de routes fréquentées : 4,4 m / ha de forêt  
Densité de routes peu fréquentées : 15,7 m / ha de forêt  
Densité de pistes empierrées : 0,6 m / ha de forêt

## Attractivité pour l'industrie du bois

Taux de forêt constituées d'essences attractivités (Pin Maritime, Chênaies en forêt publiques, Peuplier) : 96 %  
Taux de boisement du secteur : 91 %  
Taux de forêt publique : 0 %

## Territoire

Densité de collecteurs d'eau permanents en forêt : 0 m / ha de forêt  
Densité de voies ferrées en forêt : 0 m / ha de forêt  
Taux de forêt en zone de pente supérieure à 15% : 5,1 %

Densité de voie verte en forêt : 4,03 m/ha de forêt

Taux de surface bâtie du secteur : 12 %  
Ratio surface agricole / surface forestière : 4 %  
Activités socio-culturelles à moins de 2500 m de la forêt : 33 activités

## Légende de l'atlas

### Desserte forestière

#### Réseau routier

- Autoroute
- Voie à caractère autoroutier
- Grand Axe
- Liaison régionale
- Routes peu fréquentées
- Liaison locale
- Chemins
- Interdit aux véhicules motorisés
- Piste cyclable ou voie verte
- Pistes empierrées

#### Analyse du réseau

- Possibilité de demi-tour
- Desserte sécurisée
- Desserte nécessitant une sécurisation conforme
- Desserte nécessitant une sécurisation renforcée
- Place de dépôt aménagée

### Conditions d'accès à la forêt

- ACCES NATURELLEMENT SECURISE  
Dépôt sur pistes empierrées ou places de dépôt aménagées avec possibilité de demi-tour sécurisé (hors réseau routier goudronné)
- SECURISATION CONFORME REQUISE  
> Traversée des routes peu fréquentées par les porteurs pour rejoindre un dépôt sécurisé  
> Dépôt des bois en bord de routes peu fréquentées et non sinueuses
- SECURISATION RENFORCEE REQUISE  
> Dépôt de bois sur pistes empierrées nécessitant une entrée en marche arrière des camions  
> Dépôt de bois en bord de routes peu fréquentées sinueuses ou départementales
- ACCES IMPOSSIBLE SANS SURCOÛT OU DANGER MAJEUR

### Territoire

- Limites communales
- Bâtiments
- Surface agricole
- Zone urbaine
- Réseau ferroviaire
- Collecteur d'eau permanent
- Océan
- Surface en eau permanente
- Surface en eau temporaire
- Autre occupation

SECTEUR N°5

N

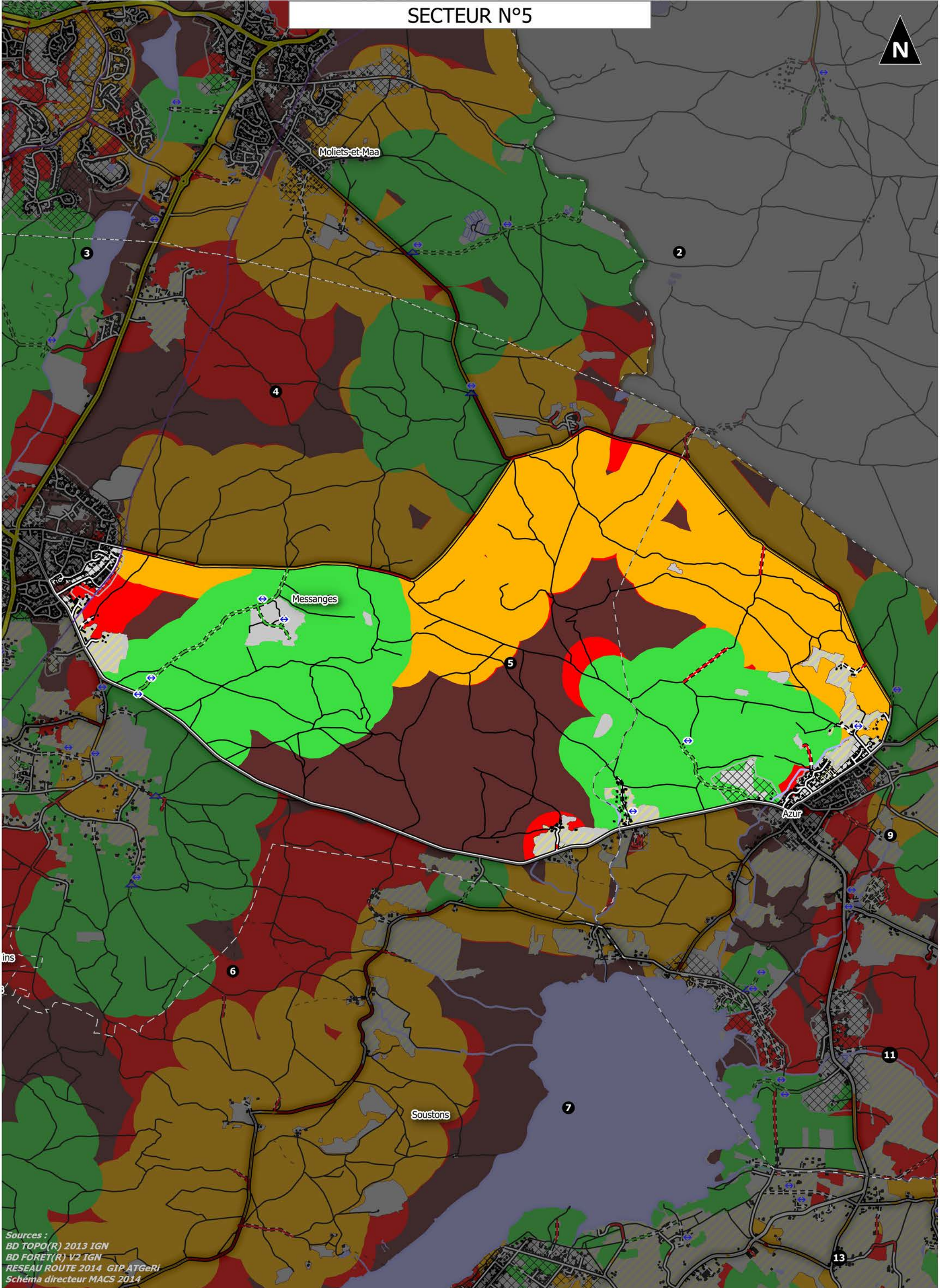

Sources :  
BD TOPO(R) 2013 IGN  
BD FORET(R) V2 IGN  
RESEAU ROUTE 2014 GIP ATGeRi  
Schéma directeur MACS 2014

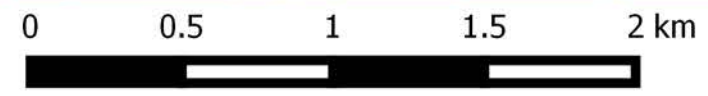

1:25 000

# SECTEUR N°5

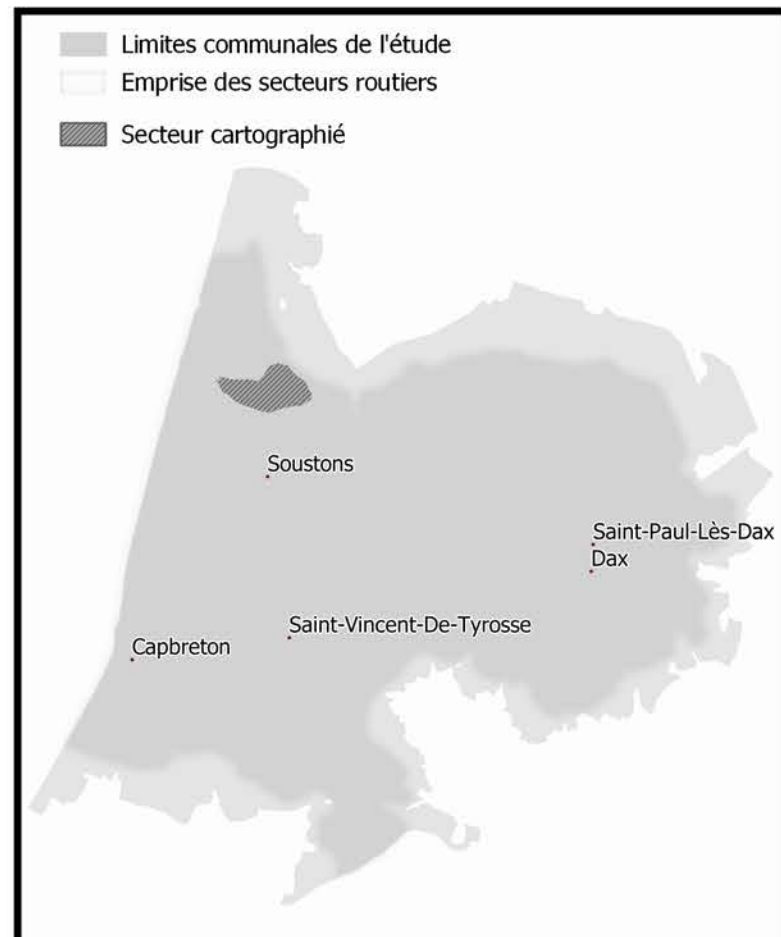
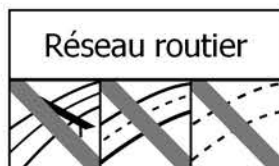
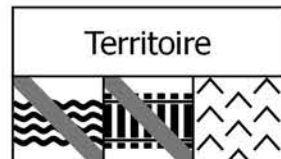
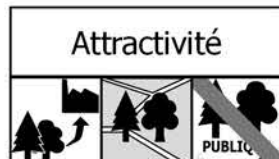

## Statistiques générales

Surface totale : 1278 ha  
Surface boisée : 1188 ha

## Accessibilité de la forêt

Taux de forêt inaccessible : 26 %  
Taux de forêt accessible avec danger : 37 %  
Taux de forêt accessible sans danger : 37 %

## Réseau routier présent en forêt (à moins de 50m)

Densité de routes fréquentées : 4,5 m / ha de forêt  
Densité de routes peu fréquentées : 8,4 m / ha de forêt  
Densité de pistes empierrées : 3,1 m / ha de forêt

## Attractivité pour l'industrie du bois

Taux de forêt constituées d'essences attractivités (Pin Maritime, Chênaies en forêt publiques, Peuplier) : 96 %  
Taux de boisement du secteur : 93 %  
Taux de forêt publique : 0 %

## Territoire

Densité de collecteurs d'eau permanents en forêt : 0,75 m / ha de forêt  
Densité de voies ferrées en forêt : 0 m / ha de forêt  
Taux de forêt en zone de pente supérieure à 15% : 5,1 %

Densité de voie verte en forêt : 0,05 m/ha de forêt

Taux de surface bâtie du secteur : 6 %  
Ratio surface agricole / surface forestière : 6 %  
Activités socio-culturelles à moins de 2500 m de la forêt : 14 activités

## Légende de l'atlas

### Desserte forestière

#### Réseau routier

- Autoroute
- Voie à caractère autoroutier
- Grand Axe
- Liaison régionale
- Routes peu fréquentées
- Liaison locale
- Chemins
- Interdit aux véhicules motorisés
- Piste cyclable ou voie verte
- Pistes empierrées

#### Analyse du réseau

- Possibilité de demi-tour
- Desserte sécurisée
- Desserte nécessitant une sécurisation conforme
- Desserte nécessitant une sécurisation renforcée
- Place de dépôt aménagée

### Conditions d'accès à la forêt

- ACCES NATURELLEMENT SECURISE  
Dépôt sur pistes empierrées ou places de dépôt aménagées avec possibilité de demi-tour sécurisé (hors réseau routier goudronné)
- SECURISATION CONFORME REQUISE  
> Traversée des routes peu fréquentées par les porteurs pour rejoindre un dépôt sécurisé  
> Dépôt des bois en bord de routes peu fréquentées et non sinueuses
- SECURISATION RENFORCEE REQUISE  
> Dépôt de bois sur pistes empierrées nécessitant une entrée en marche arrière des camions  
> Dépôt de bois en bord de routes peu fréquentées sinueuses ou départementales
- ACCES IMPOSSIBLE SANS SURCOÛT OU DANGER MAJEUR

### Territoire

- Limites communales
- Bâtiments
- Surface agricole
- Zone urbaine
- Réseau ferroviaire
- Collecteur d'eau permanent
- Océan
- Surface en eau permanente
- Surface en eau temporaire
- Autre occupation

# SECTEUR N°6

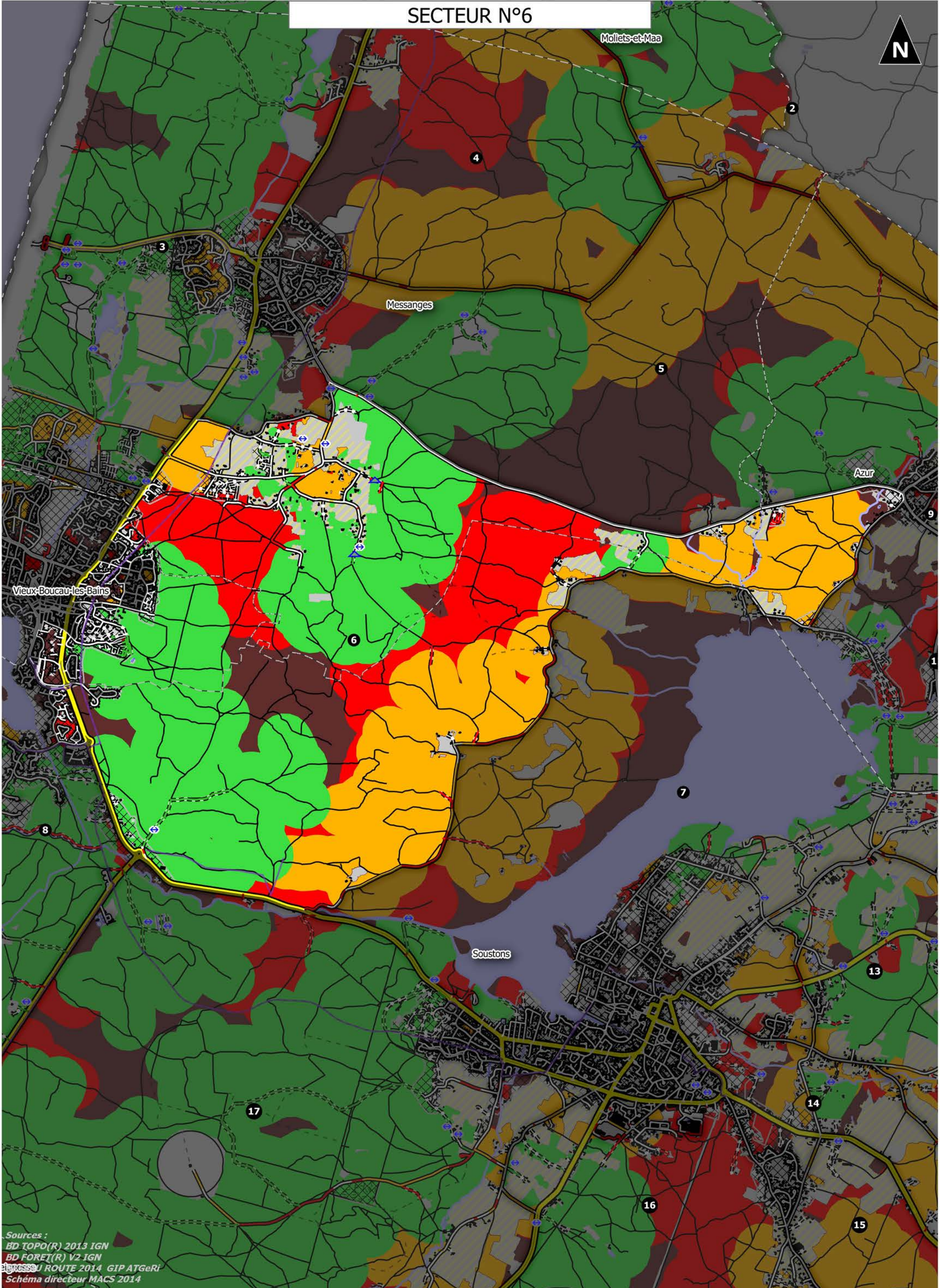

Sources :  
BD TOPO(R) 2013 IGN  
BD FORET(R) V2 IGN  
SOS ROUJ ROUTE 2014 GIP ATGeRi  
Schéma directeur MACS 2014

0 0.5 1 1.5 2 km

1:30 000

# SECTEUR N°6

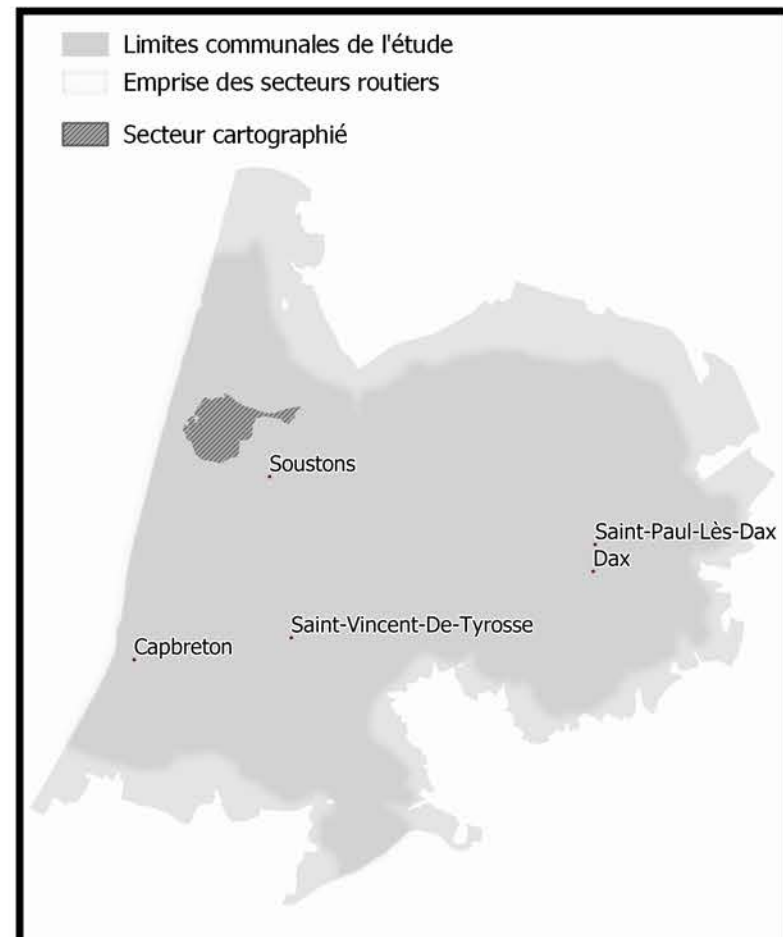
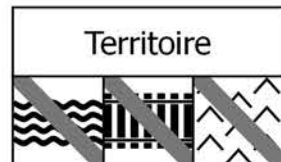

## Statistiques générales

Surface totale : 1807 ha  
Surface boisée : 1587 ha

## Accessibilité de la forêt

Taux de forêt inaccessible : 9 %  
Taux de forêt accessible avec danger : 48 %  
Taux de forêt accessible sans danger : 44 %

## Réseau routier présent en forêt (à moins de 50m)

Densité de routes fréquentées : 8,1 m / ha de forêt  
Densité de routes peu fréquentées : 16,1 m / ha de forêt  
Densité de pistes empierrées : 2,1 m / ha de forêt

## Attractivité pour l'industrie du bois

Taux de forêt consituées d'essences attractivités (Pin Maritime, Chênaies en forêt publiques, Peuplier) : 91 %  
Taux de boisement du secteur : 88 %  
Taux de forêt publique : 8 %

## Territoire

Densité de collecteurs d'eau permanents en forêt : 1,2 m / ha de forêt  
Densité de voies ferrées en forêt : 0 m / ha de forêt  
Taux de forêt en zone de pente supérieure à 15% : 2,9 %

Densité de voie verte en forêt : 2,28 m/ha de forêt

Taux de surface bâtie du secteur : 16 %  
Ratio surface agricole / surface forestière : 12 %  
Activités socio-culturelles à moins de 2500 m de la forêt : 30 activités

# Légende de l'atlas

## Desserte forestière

### Réseau routier

- Autoroute
- Voie à caractère autoroutier
- Grand Axe
- Liaison régionale
- Routes peu fréquentées
- Liaison locale
- Chemins
- Interdit aux véhicules motorisés
- Piste cyclable ou voie verte
- Pistes empierrées

### Analyse du réseau

- Possibilité de demi-tour
- Desserte sécurisée
- Desserte nécessitant une sécurisation conforme
- Desserte nécessitant une sécurisation renforcée
- Place de dépôt aménagée

## Conditions d'accès à la forêt

- ACCES NATURELLEMENT SECURISE  
Dépôt sur pistes empierrées ou places de dépôt aménagées avec possibilité de demi-tour sécurisé (hors réseau routier goudronné)
- SECURISATION CONFORME REQUISE  
> Traversée des routes peu fréquentées par les porteurs pour rejoindre un dépôt sécurisé  
> Dépôt des bois en bord de routes peu fréquentées et non sinueuses
- SECURISATION RENFORCEE REQUISE  
> Dépôt de bois sur pistes empierrées nécessitant une entrée en marche arrière des camions  
> Dépôt de bois en bord de routes peu fréquentées sinueuses ou départementales
- ACCES IMPOSSIBLE SANS SURCOÛT OU DANGER MAJEUR

## Territoire

- Limites communales
- Bâtiments
- Surface agricole
- Zone urbaine
- Réseau ferroviaire
- Collecteur d'eau permanent
- Océan
- Surface en eau permanente
- Surface en eau temporaire
- Autre occupation

# SECTEUR N°7

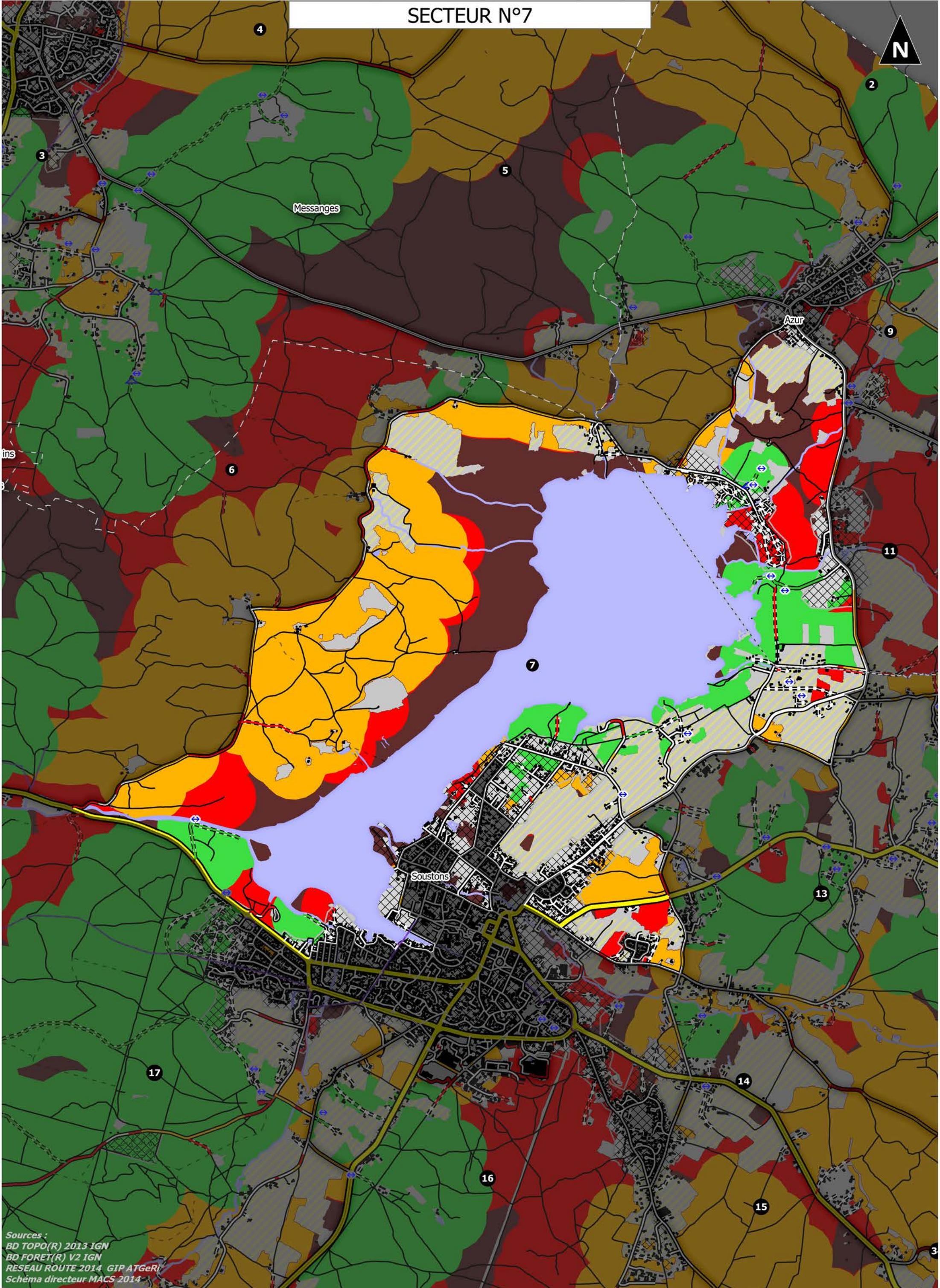

Sources :  
BD TOPO(R) 2013 IGN  
BD FORET(R) V2 IGN  
RESEAU ROUTE 2014 GIP ATGeRI  
Schéma directeur MACS 2014

0 0.5 1 1.5 2 km

1:25 000



# SECTEUR N°7

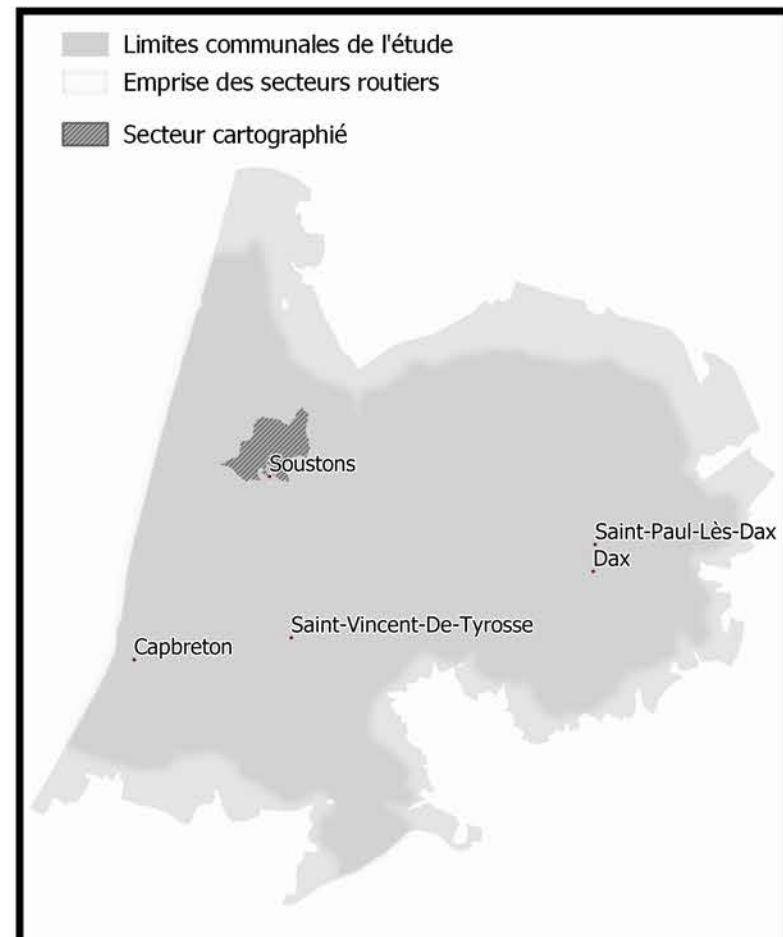
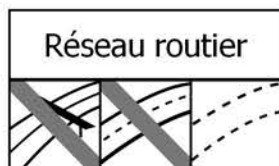
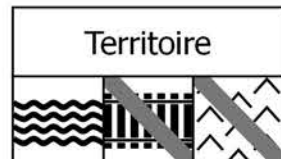
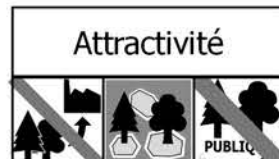

## Statistiques générales

Surface totale : 1593 ha  
Surface boisée : 749 ha

## Accessibilité de la forêt

Taux de forêt inaccessible : 28 %  
Taux de forêt accessible avec danger : 56 %  
Taux de forêt accessible sans danger : 17 %

## Réseau routier présent en forêt (à moins de 50m)

Densité de routes fréquentées : 4,1 m / ha de forêt  
Densité de routes peu fréquentées : 28,6 m / ha de forêt  
Densité de pistes empierrées : 5,3 m / ha de forêt

## Attractivité pour l'industrie du bois

Taux de forêt consituées d'essences attractivités (Pin Maritime, Chênaies en forêt publiques, Peuplier) : 40 %  
Taux de boisement du secteur : 47 %  
Taux de forêt publique : 1 %

## Territoire

Densité de collecteurs d'eau permanents en forêt : 8,71 m / ha de forêt  
Densité de voies ferrées en forêt : 0 m / ha de forêt  
Taux de forêt en zone de pente supérieure à 15% : 1,8 %

Densité de voie verte en forêt : 0 m/ha de forêt

Taux de surface bâtie du secteur : 23 %  
Ratio surface agricole / surface forestière : 28 %  
Activités socio-culturelles à moins de 2500 m de la forêt : 15 activités

## Légende de l'atlas

### Desserte forestière

#### Réseau routier

- Autoroute
- Voie à caractère autoroutier
- Grand Axe
- Liaison régionale
- Routes peu fréquentées
- Liaison locale
- Chemins
- Interdit aux véhicules motorisés
- Piste cyclable ou voie verte
- Pistes empierrées

#### Analyse du réseau

- Possibilité de demi-tour
- Desserte sécurisée
- Desserte nécessitant une sécurisation conforme
- Desserte nécessitant une sécurisation renforcée
- Place de dépôt aménagée

### Conditions d'accès à la forêt

- ACCES NATURELLEMENT SECURISE  
Dépôt sur pistes empierrées ou places de dépôt aménagées avec possibilité de demi-tour sécurisé (hors réseau routier goudronné)
- SECURISATION CONFORME REQUISE  
> Traversée des routes peu fréquentées par les porteurs pour rejoindre un dépôt sécurisé  
> Dépôt des bois en bord de routes peu fréquentées et non sinueuses
- SECURISATION RENFORCEE REQUISE  
> Dépôt de bois sur pistes empierrées nécessitant une entrée en marche arrière des camions  
> Dépôt de bois en bord de routes peu fréquentées sinueuses ou départementales
- ACCES IMPOSSIBLE SANS SURCOÛT OU DANGER MAJEUR

### Territoire

- Limites communales
- Bâtiments
- Surface agricole
- Zone urbaine
- Réseau ferroviaire
- Collecteur d'eau permanent
- Océan
- Surface en eau permanente
- Surface en eau temporaire
- Autre occupation

# SECTEUR N°8

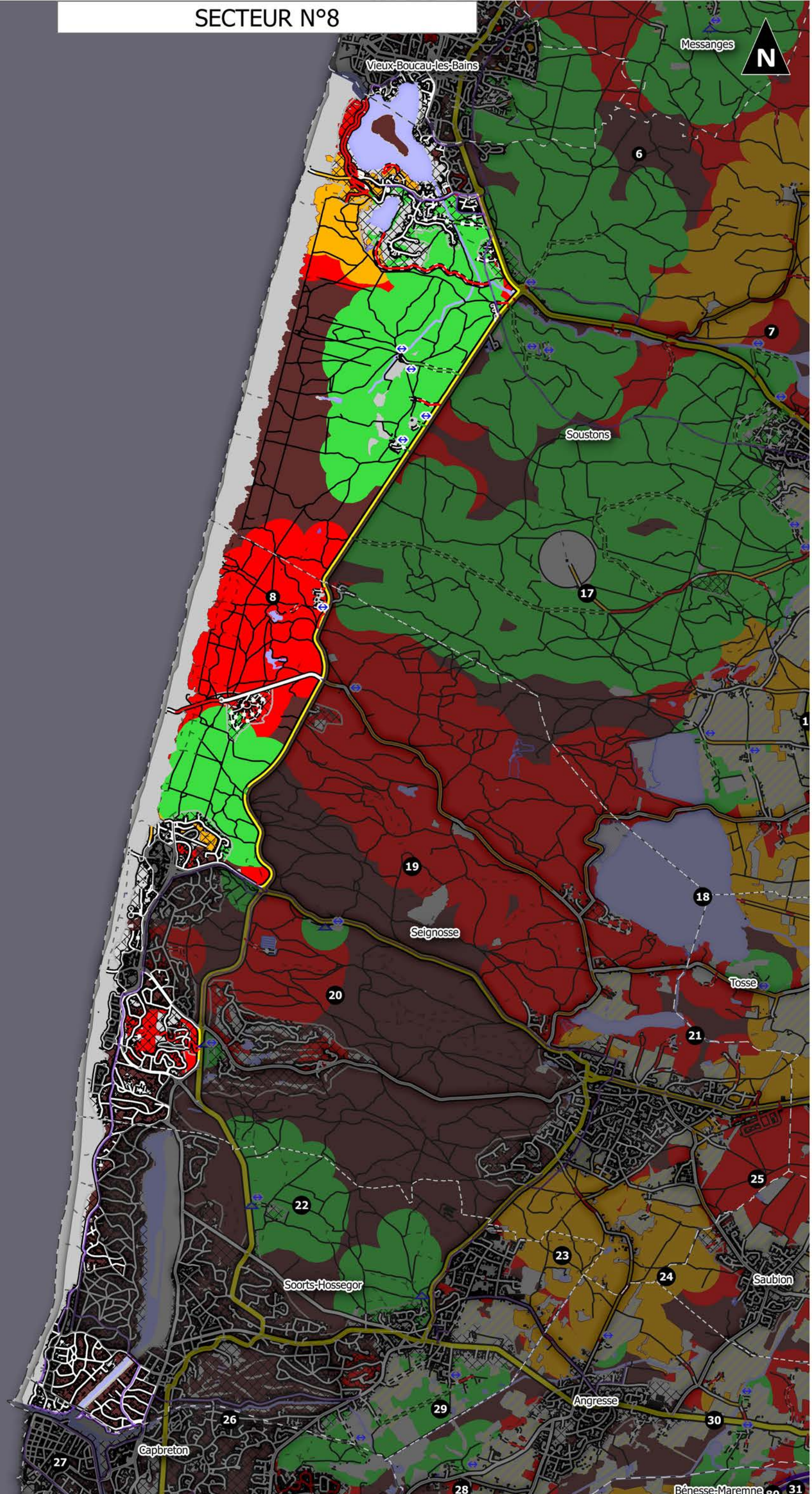

Sources :  
BD TOPO(R) 2013 IGN  
BD FORET(R) V2 IGN  
RESEAU ROUTE 2014 GIP ATGeRi  
Schéma directeur MACS 2014

0 0.5 1 1.5 2 km

1:40 000

# SECTEUR N°8

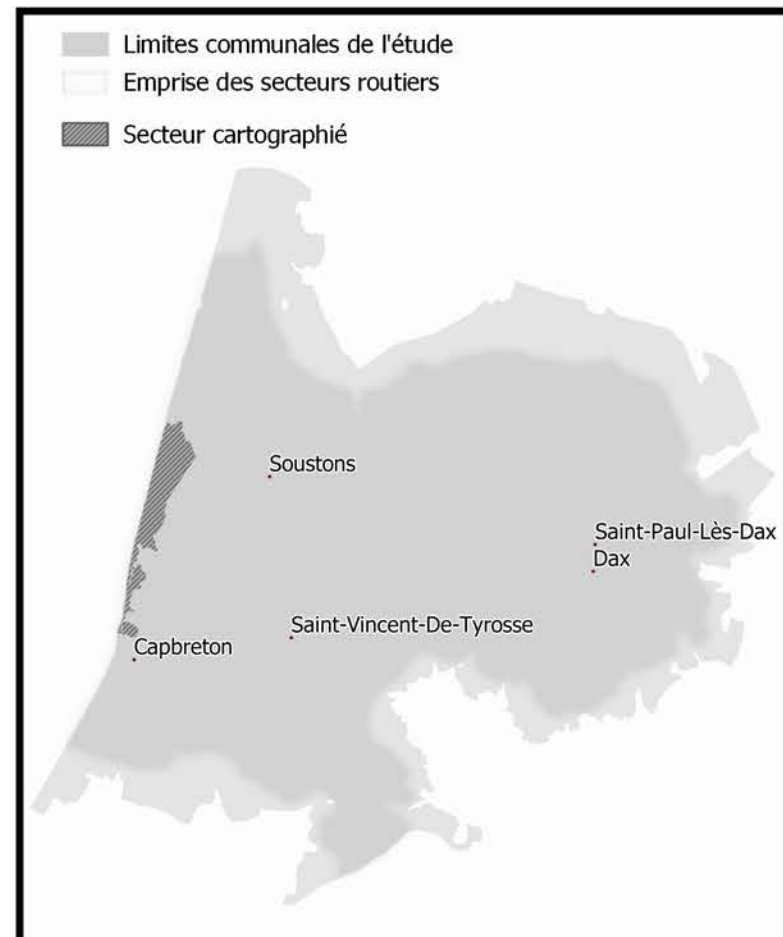
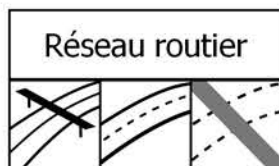
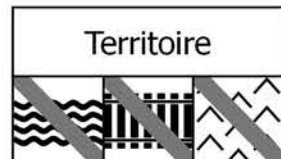
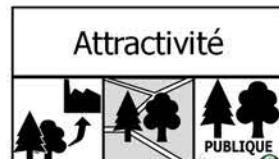

## Statistiques générales

Surface totale : 1773 ha  
Surface boisée : 1172 ha

## Accessibilité de la forêt

Taux de forêt inaccessible : 29 %  
Taux de forêt accessible avec danger : 32 %  
Taux de forêt accessible sans danger : 39 %

## Réseau routier présent en forêt (à moins de 50m)

Densité de routes fréquentées : 14,7 m / ha de forêt  
Densité de routes peu fréquentées : 40,7 m / ha de forêt  
Densité de pistes empierrées : 3,4 m / ha de forêt

## Attractivité pour l'industrie du bois

Taux de forêt consituées d'essences attractivités (Pin Maritime, Chênaies en forêt publiques, Peuplier) : 73 %  
Taux de boisement du secteur : 66 %  
Taux de forêt publique : 17 %

## Territoire

Densité de collecteurs d'eau permanents en forêt : 2,06 m / ha de forêt  
Densité de voies ferrées en forêt : 0 m / ha de forêt  
Taux de forêt en zone de pente supérieure à 15% : 2,5 %

Densité de voie verte en forêt : 2,26 m/ha de forêt

Taux de surface bâtie du secteur : 27 %  
Ratio surface agricole / surface forestière : 0 %  
Activités socio-culturelles à moins de 2500 m de la forêt : 27 activités

## Légende de l'atlas

### Desserte forestière

#### Réseau routier

- Autoroute
- Voie à caractère autoroutier
- Grand Axe
- Liaison régionale
- Routes peu fréquentées
- Liaison locale
- Chemins
- Interdit aux véhicules motorisés
- Piste cyclable ou voie verte
- Pistes empierrées

#### Analyse du réseau

- Possibilité de demi-tour
- Desserte sécurisée
- Desserte nécessitant une sécurisation conforme
- Desserte nécessitant une sécurisation renforcée
- Place de dépôt aménagée

### Conditions d'accès à la forêt

- ACCES NATURELLEMENT SECURISE  
Dépôt sur pistes empierrées ou places de dépôt aménagées avec possibilité de demi-tour sécurisé (hors réseau routier goudronné)
- SECURISATION CONFORME REQUISE  
> Traversée des routes peu fréquentées par les porteurs pour rejoindre un dépôt sécurisé  
> Dépôt des bois en bord de routes peu fréquentées et non sinueuses
- SECURISATION RENFORCEE REQUISE  
> Dépôt de bois sur pistes empierrées nécessitant une entrée en marche arrière des camions  
> Dépôt de bois en bord de routes peu fréquentées sinueuses ou départementales
- ACCES IMPOSSIBLE SANS SURCOÛT OU DANGER MAJEUR

### Territoire

- Limites communales
- Bâtiments
- Surface agricole
- Zone urbaine
- Réseau ferroviaire
- Collecteur d'eau permanent
- Océan
- Surface en eau permanente
- Surface en eau temporaire
- Autre occupation

# SECTEUR N°9

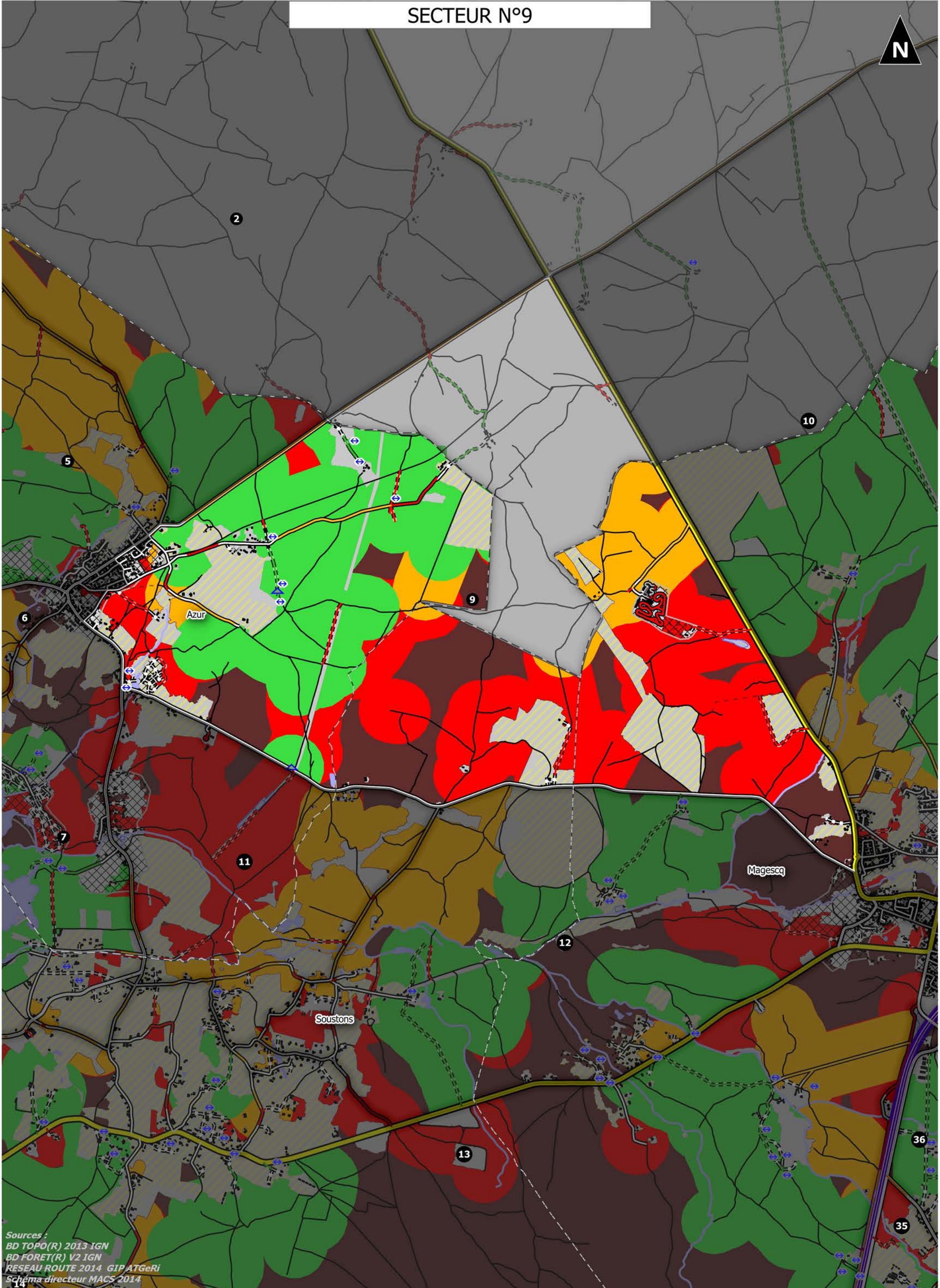

Sources :  
BD TOPO(R) 2013 IGN  
BD FORET(R) V2 IGN  
RESEAU ROUTE 2014 GIP ATGeRi  
Schéma directeur MACS 2014

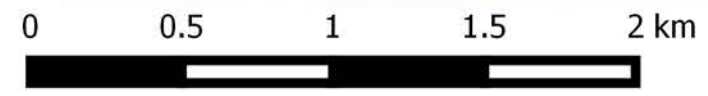

1:25 000

# SECTEUR N°9

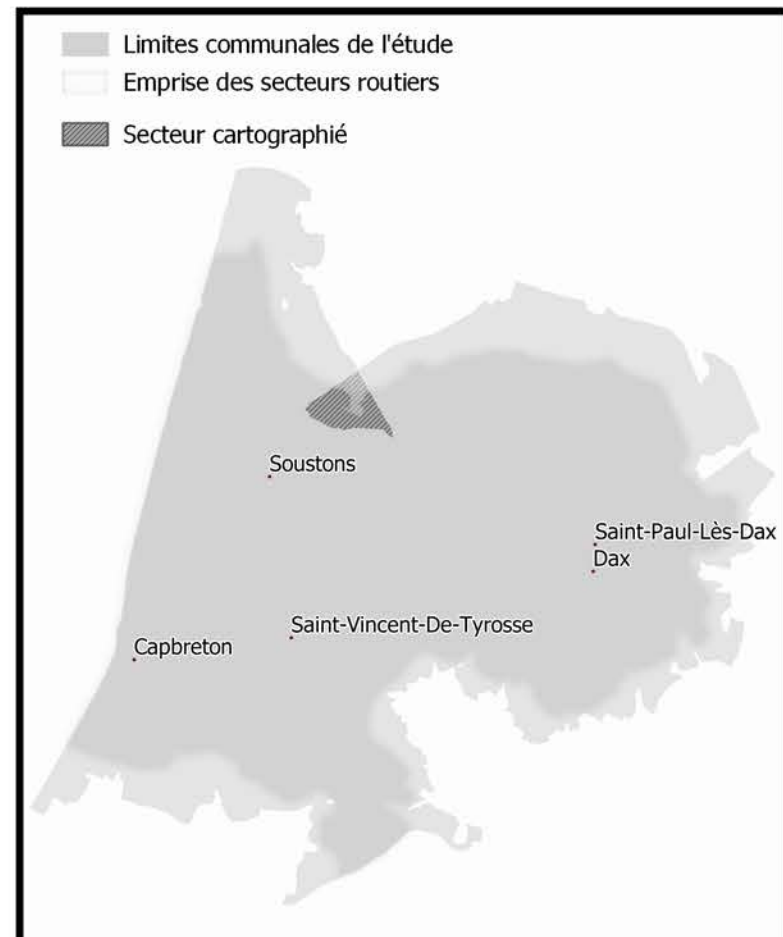
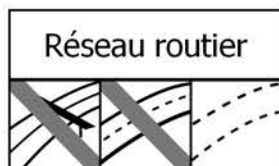
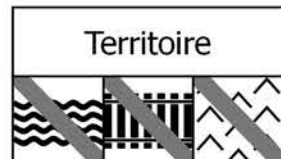
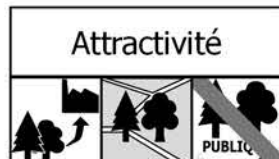

## Statistiques générales

Surface totale : 1058 ha  
Surface boisée : 850 ha

## Accessibilité de la forêt

Taux de forêt inaccessible : 20 %  
Taux de forêt accessible avec danger : 47 %  
Taux de forêt accessible sans danger : 33 %

## Réseau routier présent en forêt (à moins de 50m)

Densité de routes fréquentées : 10,4 m / ha de forêt  
Densité de routes peu fréquentées : 11,1 m / ha de forêt  
Densité de pistes empierrées : 4,6 m / ha de forêt

## Attractivité pour l'industrie du bois

Taux de forêt consituées d'essences attractivités (Pin Maritime, Chênaies en forêt publiques, Peuplier) : 98 %  
Taux de boisement du secteur : 80 %  
Taux de forêt publique : 0 %

## Territoire

Densité de collecteurs d'eau permanents en forêt : 0,81 m / ha de forêt  
Densité de voies ferrées en forêt : 0 m / ha de forêt  
Taux de forêt en zone de pente supérieure à 15% : 0 %

Densité de voie verte en forêt : 0 m/ha de forêt

Taux de surface bâtie du secteur : 10 %  
Ratio surface agricole / surface forestière : 19 %  
Activités socio-culturelles à moins de 2500 m de la forêt : 3 activités

## Légende de l'atlas

### Desserte forestière

#### Réseau routier

- Autoroute
- Voie à caractère autoroutier
- Grand Axe
- Liaison régionale
- Routes peu fréquentées
- Liaison locale
- Chemins
- Interdit aux véhicules motorisés
- Piste cyclable ou voie verte
- Pistes empierrées

#### Analyse du réseau

- Possibilité de demi-tour
- Desserte sécurisée
- Desserte nécessitant une sécurisation conforme
- Desserte nécessitant une sécurisation renforcée
- Place de dépôt aménagée

### Conditions d'accès à la forêt

- ACCES NATURELLEMENT SECURISE  
Dépôt sur pistes empierrées ou places de dépôt aménagées avec possibilité de demi-tour sécurisé (hors réseau routier goudronné)
- SECURISATION CONFORME REQUISE  
> Traversée des routes peu fréquentées par les porteurs pour rejoindre un dépôt sécurisé  
> Dépôt des bois en bord de routes peu fréquentées et non sinueuses
- SECURISATION RENFORCEE REQUISE  
> Dépôt de bois sur pistes empierrées nécessitant une entrée en marche arrière des camions  
> Dépôt de bois en bord de routes peu fréquentées sinueuses ou départementales
- ACCES IMPOSSIBLE SANS SURCOÛT OU DANGER MAJEUR

### Territoire

- Limites communales
- Bâtiments
- Surface agricole
- Zone urbaine
- Réseau ferroviaire
- Collecteur d'eau permanent
- Océan
- Surface en eau permanente
- Surface en eau temporaire
- Autre occupation

# SECTEUR N°10

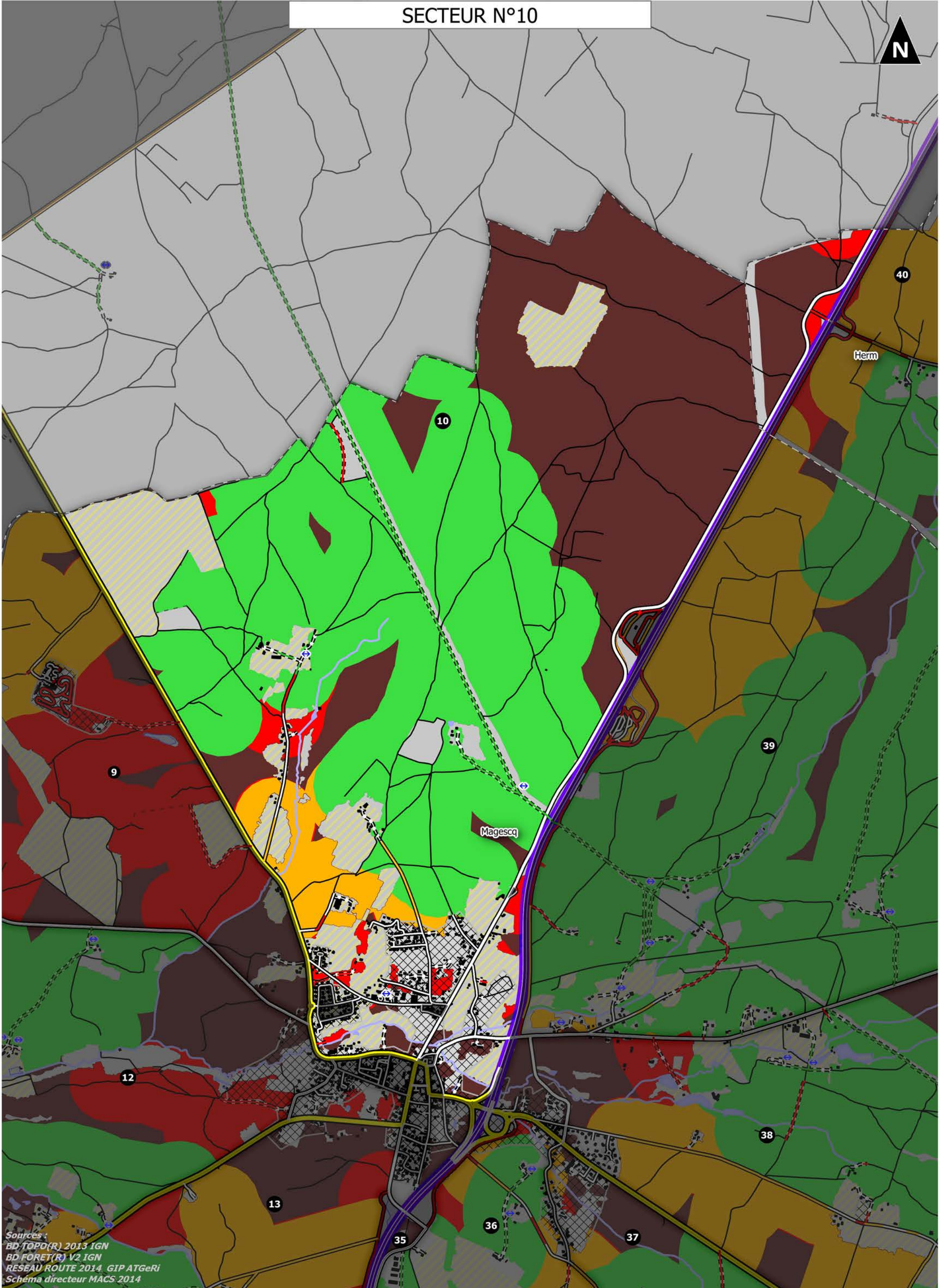

Sources :  
BD TOPO(R) 2013 IGN  
BD FORET(R) V2 IGN  
RESEAU ROUTE 2014 GIP ATGeRi  
Schéma directeur MACS 2014

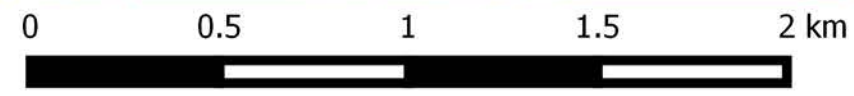

1:20 000

# SECTEUR N°10

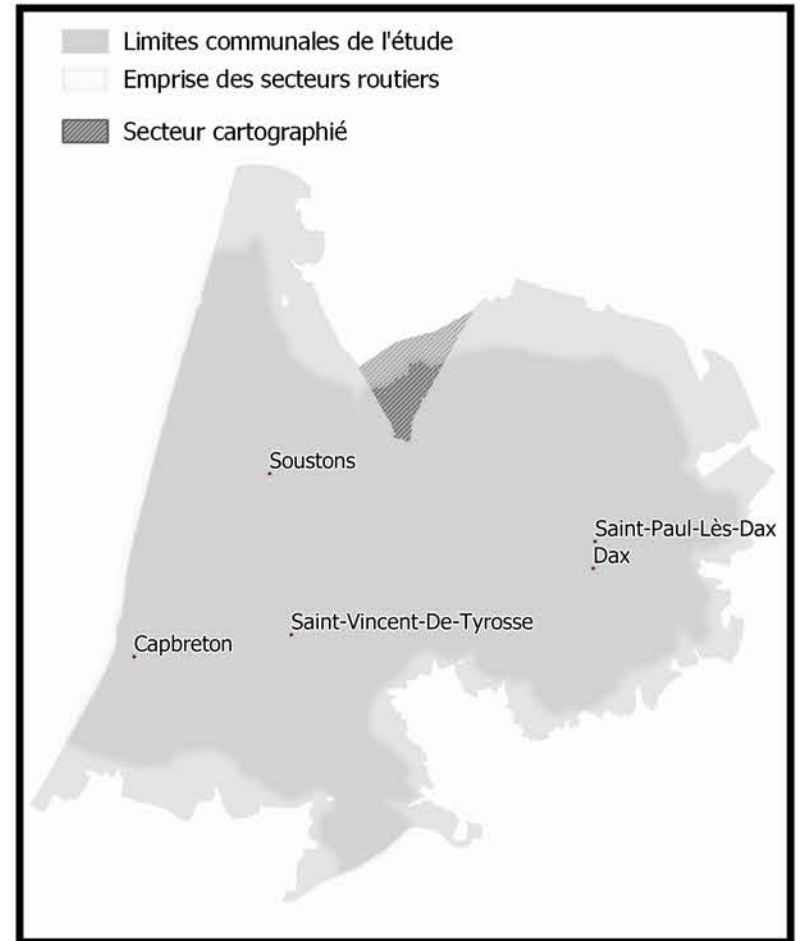
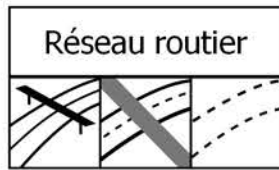
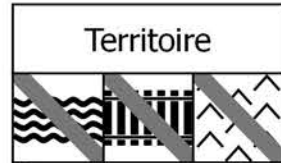

## Statistiques générales

Surface totale : 1229 ha  
Surface boisée : 964 ha

## Accessibilité de la forêt

Taux de forêt inaccessible : 40 %  
Taux de forêt accessible avec danger : 7 %  
Taux de forêt accessible sans danger : 53 %

## Réseau routier présent en forêt (à moins de 50m)

Densité de routes fréquentées : 17,5 m / ha de forêt  
Densité de routes peu fréquentées : 5,7 m / ha de forêt  
Densité de pistes empierrées : 4,2 m / ha de forêt

## Attractivité pour l'industrie du bois

Taux de forêt constituées d'essences attractives (Pin Maritime, Chênaies en forêt publiques, Peuplier) : 94 %  
Taux de boisement du secteur : 78 %  
Taux de forêt publique : 0 %

## Territoire

Densité de collecteurs d'eau permanents en forêt : 2,74 m / ha de forêt  
Densité de voies ferrées en forêt : 0 m / ha de forêt  
Taux de forêt en zone de pente supérieure à 15% : 0 %

Densité de voie verte en forêt : 0 m/ha de forêt

Taux de surface bâtie du secteur : 11 %  
Ratio surface agricole / surface forestière : 20 %  
Activités socio-culturelles à moins de 2500 m de la forêt : 1 activité

## Légende de l'atlas

### Desserte forestière

#### Réseau routier

- Autoroute
- Voie à caractère autoroutier
- Grand Axe
- Liaison régionale
- Routes peu fréquentées
- Liaison locale
- Chemins
- Interdit aux véhicules motorisés
- Piste cyclable ou voie verte
- Pistes empierrées

#### Analyse du réseau

- Possibilité de demi-tour
- Desserte sécurisée
- Desserte nécessitant une sécurisation conforme
- Desserte nécessitant une sécurisation renforcée
- Place de dépôt aménagée

### Conditions d'accès à la forêt

- ACCES NATURELLEMENT SECURISE  
Dépôt sur pistes empierrées ou places de dépôt aménagées avec possibilité de demi-tour sécurisé (hors réseau routier goudronné)
- SECURISATION CONFORME REQUISE  
> Traversée des routes peu fréquentées par les porteurs pour rejoindre un dépôt sécurisé  
> Dépôt des bois en bord de routes peu fréquentées et non sinueuses
- SECURISATION RENFORCEE REQUISE  
> Dépôt de bois sur pistes empierrées nécessitant une entrée en marche arrière des camions  
> Dépôt de bois en bord de routes peu fréquentées sinueuses ou départementales
- ACCES IMPOSSIBLE SANS SURCOÛT OU DANGER MAJEUR

### Territoire

- Limites communales
- Bâtiments
- Surface agricole
- Zone urbaine
- Réseau ferroviaire
- Collecteur d'eau permanent
- Océan
- Surface en eau permanente
- Surface en eau temporaire
- Autre occupation

# SECTEUR N°11

N

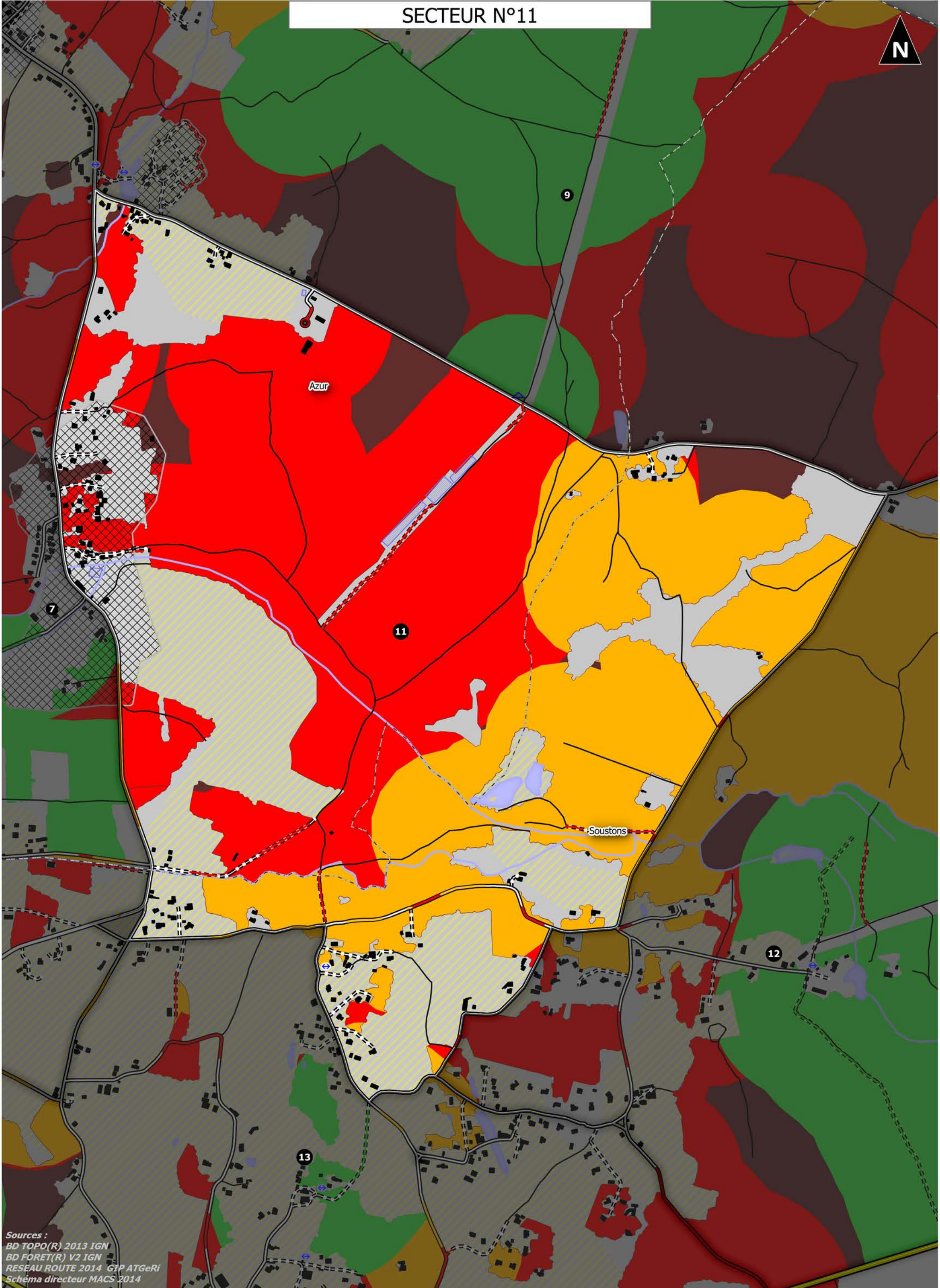

Sources :  
BD TOPO(R) 2013 IGN  
BD FORET(R) V2 IGN  
RESEAU ROUTE 2014 GIP ATGeRi  
Schéma directeur MACS 2014

0 0.5 1 1.5 2 km 1:10 000



# SECTEUR N°11

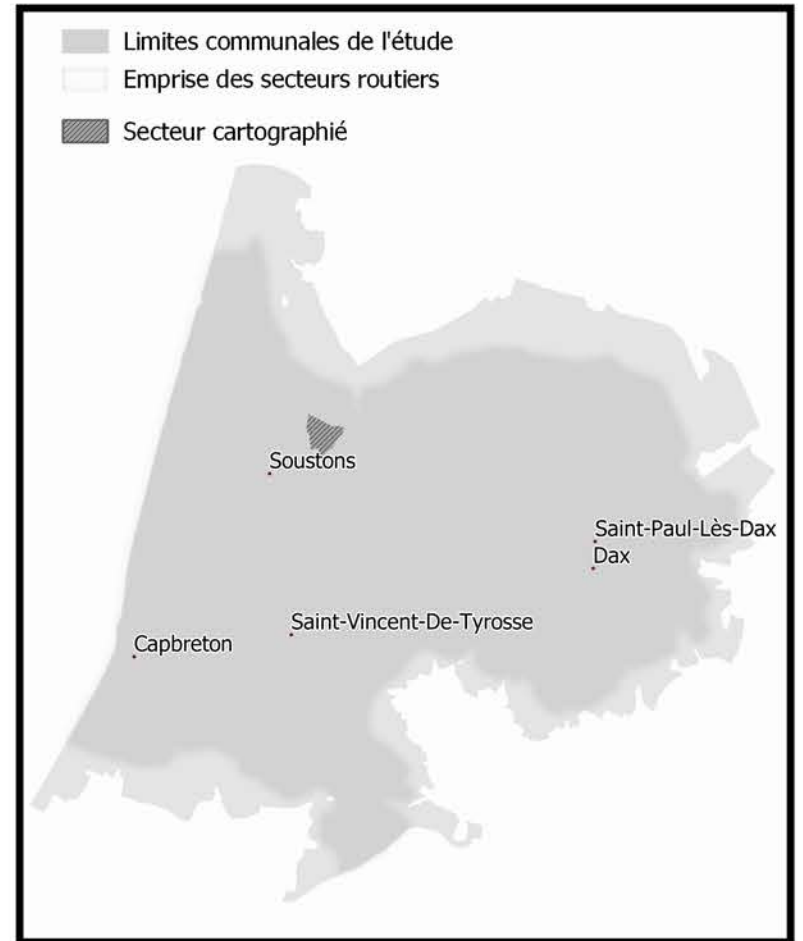
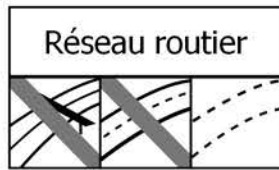
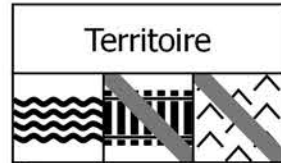

## Statistiques générales

Surface totale : 393 ha  
Surface boisée : 260 ha

## Accessibilité de la forêt

Taux de forêt inaccessible : 6 %  
Taux de forêt accessible avec danger : 95 %  
Taux de forêt accessible sans danger : 0 %

## Réseau routier présent en forêt (à moins de 50m)

Densité de routes fréquentées : 7,1 m / ha de forêt  
Densité de routes peu fréquentées : 19,3 m / ha de forêt  
Densité de pistes empierrées : 4,9 m / ha de forêt

## Attractivité pour l'industrie du bois

Taux de forêt consituées d'essences attractivités (Pin Maritime, Chênaies en forêt publiques, Peuplier) : 75 %  
Taux de boisement du secteur : 66 %  
Taux de forêt publique : 0 %

## Territoire

Densité de collecteurs d'eau permanents en forêt : 13 m / ha de forêt  
Densité de voies ferrées en forêt : 0 m / ha de forêt  
Taux de forêt en zone de pente supérieure à 15% : 0 %

Densité de voie verte en forêt : 0 m/ha de forêt

Taux de surface bâtie du secteur : 20 %  
Ratio surface agricole / surface forestière : 27 %  
Activités socio-culturelles à moins de 2500 m de la forêt : 9 activités

## Légende de l'atlas

### Desserte forestière

#### Réseau routier

- Autoroute
- Voie à caractère autoroutier
- Grand Axe
- Liaison régionale
- Routes peu fréquentées
- Liaison locale
- Chemins
- Interdit aux véhicules motorisés
- Piste cyclable ou voie verte
- Pistes empierrées

#### Analyse du réseau

- Possibilité de demi-tour
- Desserte sécurisée
- Desserte nécessitant une sécurisation conforme
- Desserte nécessitant une sécurisation renforcée
- Place de dépôt aménagée

### Conditions d'accès à la forêt

- ACCES NATURELLEMENT SECURISE  
Dépôt sur pistes empierrées ou places de dépôt aménagées avec possibilité de demi-tour sécurisé (hors réseau routier goudronné)
- SECURISATION CONFORME REQUISE  
> Traversée des routes peu fréquentées par les porteurs pour rejoindre un dépôt sécurisé  
> Dépôt des bois en bord de routes peu fréquentées et non sinueuses
- SECURISATION RENFORCEE REQUISE  
> Dépôt de bois sur pistes empierrées nécessitant une entrée en marche arrière des camions  
> Dépôt de bois en bord de routes peu fréquentées sinueuses ou départementales
- ACCES IMPOSSIBLE SANS SURCOÛT OU DANGER MAJEUR

### Territoire

- Limites communales
- Bâtiments
- Surface agricole
- Zone urbaine
- Réseau ferroviaire
- Collecteur d'eau permanent
- Océan
- Surface en eau permanente
- Surface en eau temporaire
- Autre occupation

# SECTEUR N°12

N

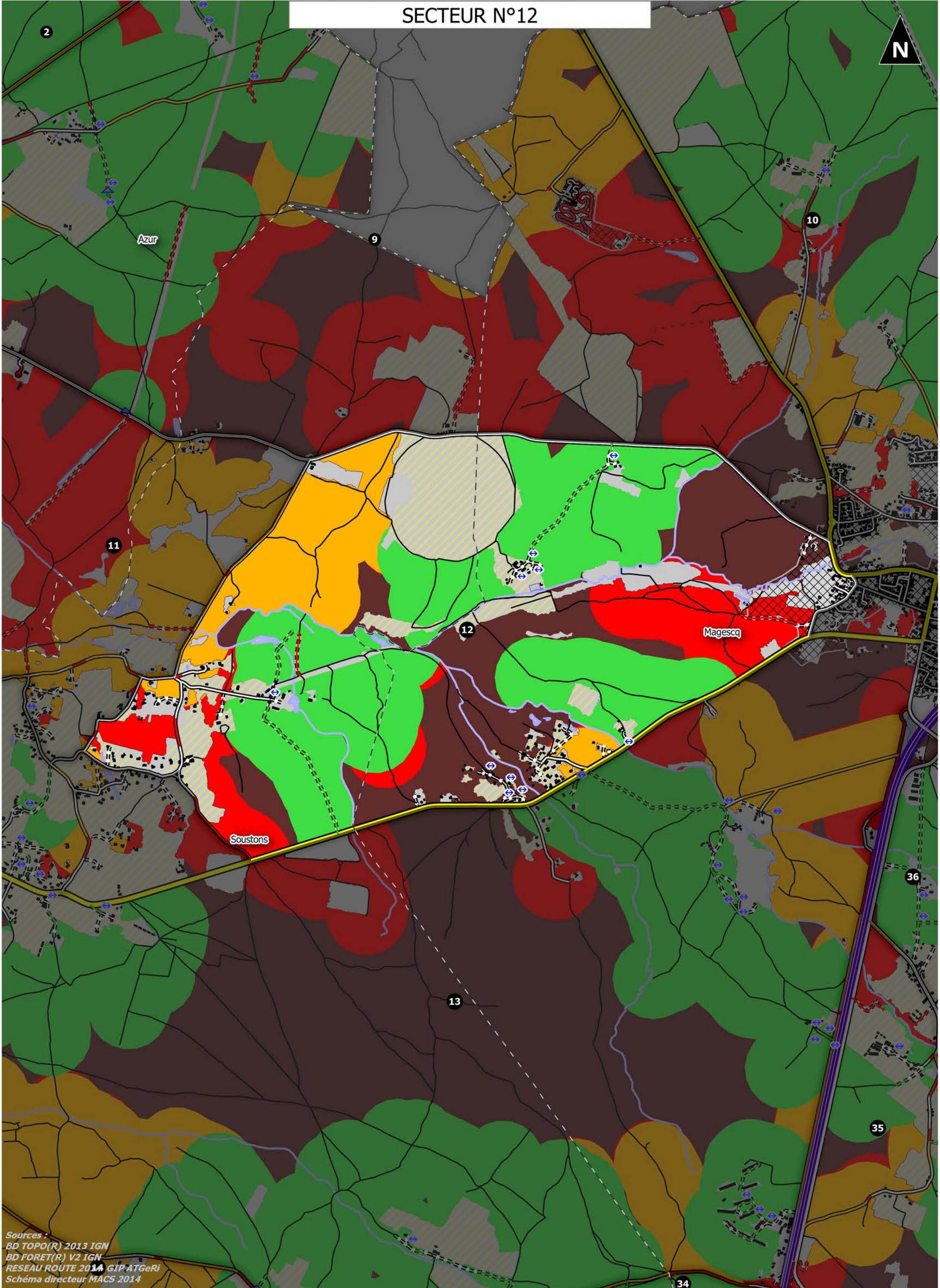

Sources :  
BD TOPO(R) 2013 IGN  
BD FORET(R) V2 IGN  
RESEAU ROUTE 2014 GIP ATGeRi  
Schéma directeur MACS 2014

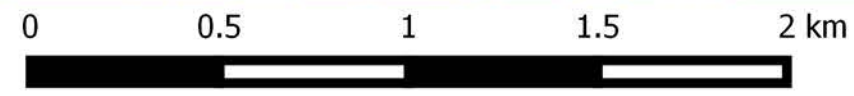

1:20 000

# SECTEUR N°12

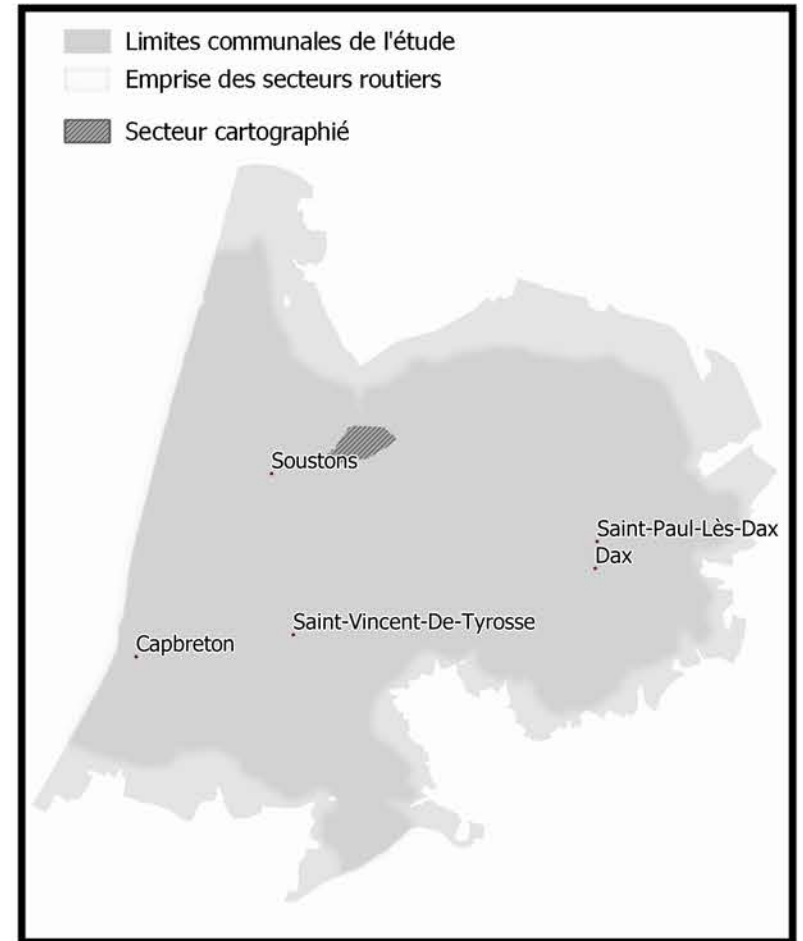
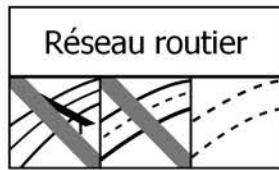
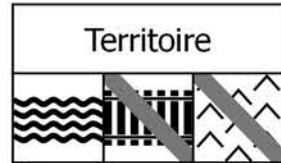

## Statistiques générales

Surface totale : 770 ha  
Surface boisée : 596 ha

## Accessibilité de la forêt

Taux de forêt inaccessible : 27 %  
Taux de forêt accessible avec danger : 29 %  
Taux de forêt accessible sans danger : 45 %

## Réseau routier présent en forêt (à moins de 50m)

Densité de routes fréquentées : 12 m / ha de forêt  
Densité de routes peu fréquentées : 8,1 m / ha de forêt  
Densité de pistes empierrées : 4,8 m / ha de forêt

## Attractivité pour l'industrie du bois

Taux de forêt constituées d'essences attractives (Pin Maritime, Chênaies en forêt publiques, Peuplier) : 75 %  
Taux de boisement du secteur : 77 %  
Taux de forêt publique : 0 %

## Territoire

Densité de collecteurs d'eau permanents en forêt : 14,38 m / ha de forêt  
Densité de voies ferrées en forêt : 0 m / ha de forêt  
Taux de forêt en zone de pente supérieure à 15% : 0 %

Densité de voie verte en forêt : 0 m/ha de forêt

Taux de surface bâtie du secteur : 15 %  
Ratio surface agricole / surface forestière : 22 %  
Activités socio-culturelles à moins de 2500 m de la forêt : 4 activités

## Légende de l'atlas

### Desserte forestière

#### Réseau routier

- Autoroute
- Voie à caractère autoroutier
- Grand Axe
- Liaison régionale
- Routes peu fréquentées
- Liaison locale
- Chemins
- Interdit aux véhicules motorisés
- Piste cyclable ou voie verte
- Pistes empierrées

#### Analyse du réseau

- Possibilité de demi-tour
- Desserte sécurisée
- Desserte nécessitant une sécurisation conforme
- Desserte nécessitant une sécurisation renforcée
- Place de dépôt aménagée

### Conditions d'accès à la forêt

- ACCES NATURELLEMENT SECURISE  
Dépôt sur pistes empierrées ou places de dépôt aménagées avec possibilité de demi-tour sécurisé (hors réseau routier goudronné)
- SECURISATION CONFORME REQUISE  
> Traversée des routes peu fréquentées par les porteurs pour rejoindre un dépôt sécurisé  
> Dépôt des bois en bord de routes peu fréquentées et non sinueuses
- SECURISATION RENFORCEE REQUISE  
> Dépôt de bois sur pistes empierrées nécessitant une entrée en marche arrière des camions  
> Dépôt de bois en bord de routes peu fréquentées sinueuses ou départementales
- ACCES IMPOSSIBLE SANS SURCOÛT OU DANGER MAJEUR

### Territoire

- Limites communales
- Bâtiments
- Surface agricole
- Zone urbaine
- Réseau ferroviaire
- Collecteur d'eau permanent
- Océan
- Surface en eau permanente
- Surface en eau temporaire
- Autre occupation

# SECTEUR N°13

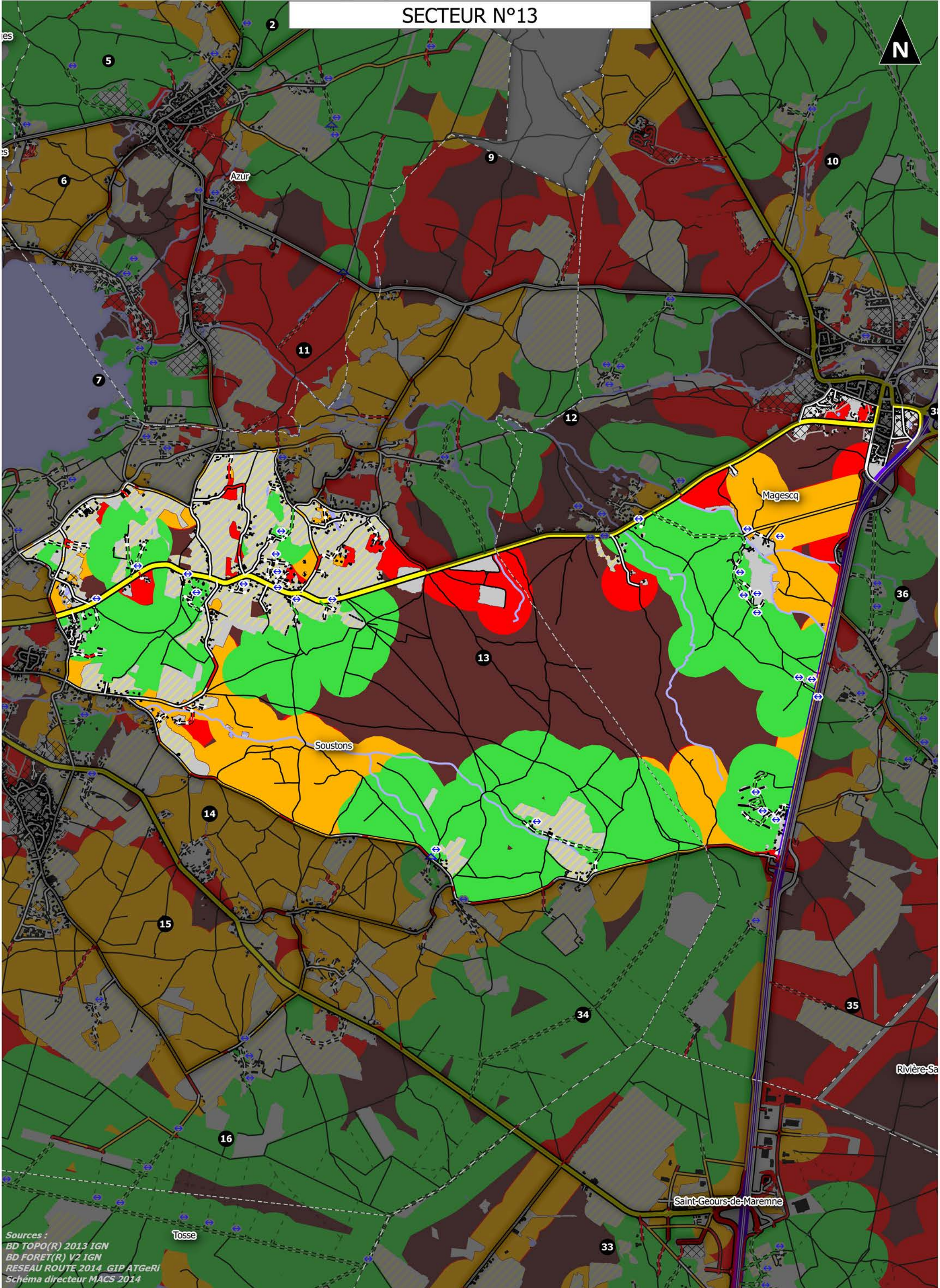

Sources :  
BD TOPO(R) 2013 IGN  
BD FORET(R) V2 IGN  
RESEAU ROUTE 2014 GIP ATGeRi  
Schéma directeur MACS 2014

0 0.5 1 1.5 2 km

1:30 000

# SECTEUR N°13

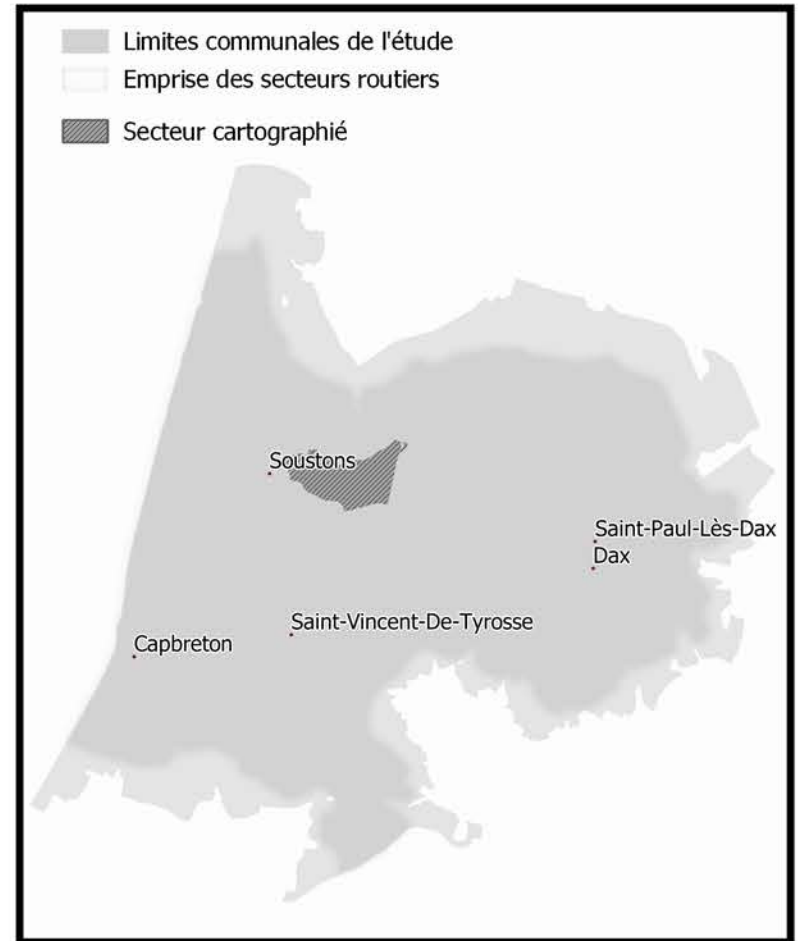
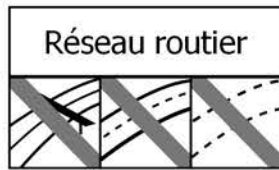
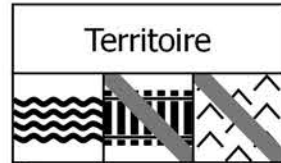

## Statistiques générales

Surface totale : 2193 ha  
Surface boisée : 1760 ha

## Accessibilité de la forêt

Taux de forêt inaccessible : 31 %  
Taux de forêt accessible avec danger : 25 %  
Taux de forêt accessible sans danger : 44 %

## Réseau routier présent en forêt (à moins de 50m)

Densité de routes fréquentées : 8,1 m / ha de forêt  
Densité de routes peu fréquentées : 12 m / ha de forêt  
Densité de pistes empierrées : 2,3 m / ha de forêt

## Attractivité pour l'industrie du bois

Taux de forêt consituées d'essences attractivités (Pin Maritime, Chênaies en forêt publiques, Peuplier) : 88 %  
Taux de boisement du secteur : 80 %  
Taux de forêt publique : 1 %

## Territoire

Densité de collecteurs d'eau permanents en forêt : 6,52 m / ha de forêt  
Densité de voies ferrées en forêt : 0 m / ha de forêt  
Taux de forêt en zone de pente supérieure à 15% : 0,1 %

Densité de voie verte en forêt : 0 m/ha de forêt

Taux de surface bâtie du secteur : 16 %  
Ratio surface agricole / surface forestière : 19 %  
Activités socio-culturelles à moins de 2500 m de la forêt : 8 activités

## Légende de l'atlas

### Desserte forestière

#### Réseau routier

- Autoroute
- Voie à caractère autoroutier
- Grand Axe
- Liaison régionale
- Routes peu fréquentées
- Liaison locale
- Chemins
- Interdit aux véhicules motorisés
- Piste cyclable ou voie verte
- Pistes empierrées

#### Analyse du réseau

- Possibilité de demi-tour
- Desserte sécurisée
- Desserte nécessitant une sécurisation conforme
- Desserte nécessitant une sécurisation renforcée
- Place de dépôt aménagée

### Conditions d'accès à la forêt

- ACCES NATURELLEMENT SECURISE  
Dépôt sur pistes empierrées ou places de dépôt aménagées avec possibilité de demi-tour sécurisé (hors réseau routier goudronné)
- SECURISATION CONFORME REQUISE  
> Traversée des routes peu fréquentées par les porteurs pour rejoindre un dépôt sécurisé  
> Dépôt des bois en bord de routes peu fréquentées et non sinueuses
- SECURISATION RENFORCEE REQUISE  
> Dépôt de bois sur pistes empierrées nécessitant une entrée en marche arrière des camions  
> Dépôt de bois en bord de routes peu fréquentées sinueuses ou départementales
- ACCES IMPOSSIBLE SANS SURCOÛT OU DANGER MAJEUR

### Territoire

- Limites communales
- Bâtiments
- Surface agricole
- Zone urbaine
- Réseau ferroviaire
- Collecteur d'eau permanent
- Océan
- Surface en eau permanente
- Surface en eau temporaire
- Autre occupation

# SECTEUR N°14

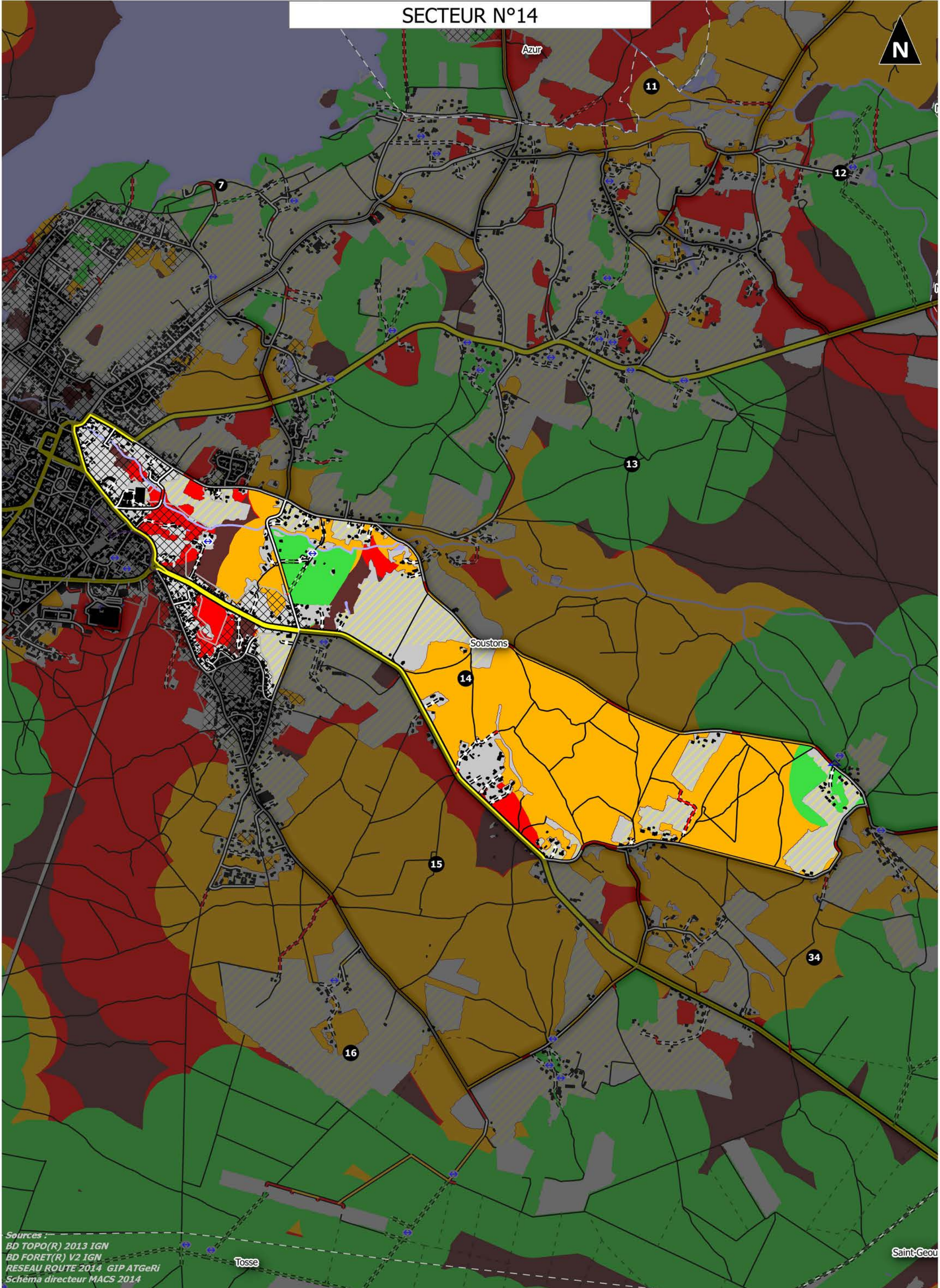

Sources :  
BD TOPO(R) 2013 IGN  
BD FORET(R) V2 IGN  
RESEAU ROUTE 2014 GIP ATGeRi  
Schéma directeur MACS 2014

Tosse

Saint-Geor

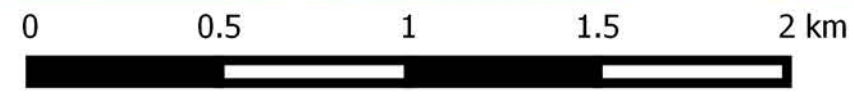

1:20 000

# SECTEUR N°14

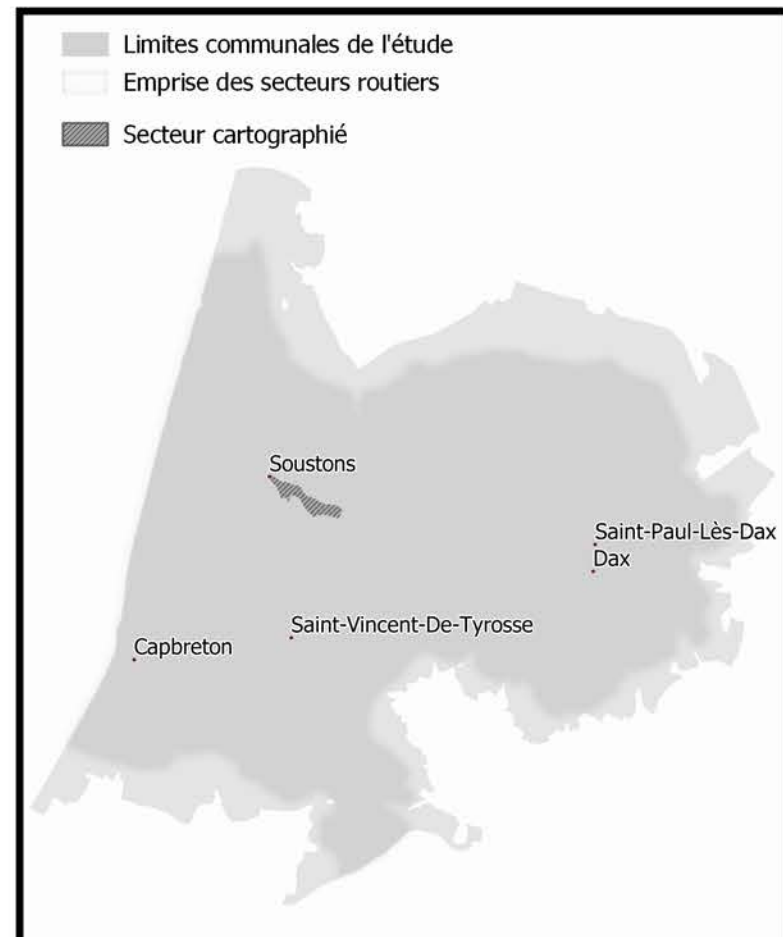
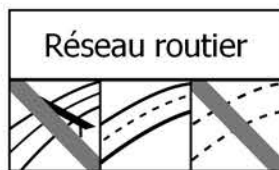
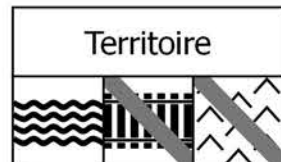
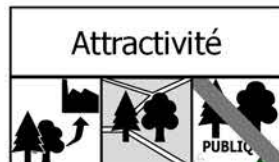

## Statistiques générales

Surface totale : 405 ha  
Surface boisée : 251 ha

## Accessibilité de la forêt

Taux de forêt inaccessible : 7 %  
Taux de forêt accessible avec danger : 85 %  
Taux de forêt accessible sans danger : 9 %

## Réseau routier présent en forêt (à moins de 50m)

Densité de routes fréquentées : 11,5 m / ha de forêt  
Densité de routes peu fréquentées : 34,6 m / ha de forêt  
Densité de pistes empierrées : 3 m / ha de forêt

## Attractivité pour l'industrie du bois

Taux de forêt constituées d'essences attractivités (Pin Maritime, Chênaies en forêt publiques, Peuplier) : 71 %  
Taux de boisement du secteur : 62 %  
Taux de forêt publique : 0 %

## Territoire

Densité de collecteurs d'eau permanents en forêt : 8,24 m / ha de forêt  
Densité de voies ferrées en forêt : 0 m / ha de forêt  
Taux de forêt en zone de pente supérieure à 15% : 0 %

Densité de voie verte en forêt : 0 m/ha de forêt

Taux de surface bâtie du secteur : 41 %  
Ratio surface agricole / surface forestière : 30 %  
Activités socio-culturelles à moins de 2500 m de la forêt : 11 activités

## Légende de l'atlas

### Desserte forestière

#### Réseau routier

- Autoroute
- Voie à caractère autoroutier
- Grand Axe
- Liaison régionale
- Routes peu fréquentées
- Liaison locale
- Chemins
- Interdit aux véhicules motorisés
- Piste cyclable ou voie verte
- Pistes empierrées

#### Analyse du réseau

- Possibilité de demi-tour
- Desserte sécurisée
- Desserte nécessitant une sécurisation conforme
- Desserte nécessitant une sécurisation renforcée
- Place de dépôt aménagée

### Conditions d'accès à la forêt

- ACCES NATURELLEMENT SECURISE  
Dépôt sur pistes empierrées ou places de dépôt aménagées avec possibilité de demi-tour sécurisé (hors réseau routier goudronné)
- SECURISATION CONFORME REQUISE  
> Traversée des routes peu fréquentées par les porteurs pour rejoindre un dépôt sécurisé  
> Dépôt des bois en bord de routes peu fréquentées et non sinueuses
- SECURISATION RENFORCEE REQUISE  
> Dépôt de bois sur pistes empierrées nécessitant une entrée en marche arrière des camions  
> Dépôt de bois en bord de routes peu fréquentées sinueuses ou départementales
- ACCES IMPOSSIBLE SANS SURCOÛT OU DANGER MAJEUR

### Territoire

- Limites communales
- Bâtiments
- Surface agricole
- Zone urbaine
- Réseau ferroviaire
- Collecteur d'eau permanent
- Océan
- Surface en eau permanente
- Surface en eau temporaire
- Autre occupation

# SECTEUR N°15

N

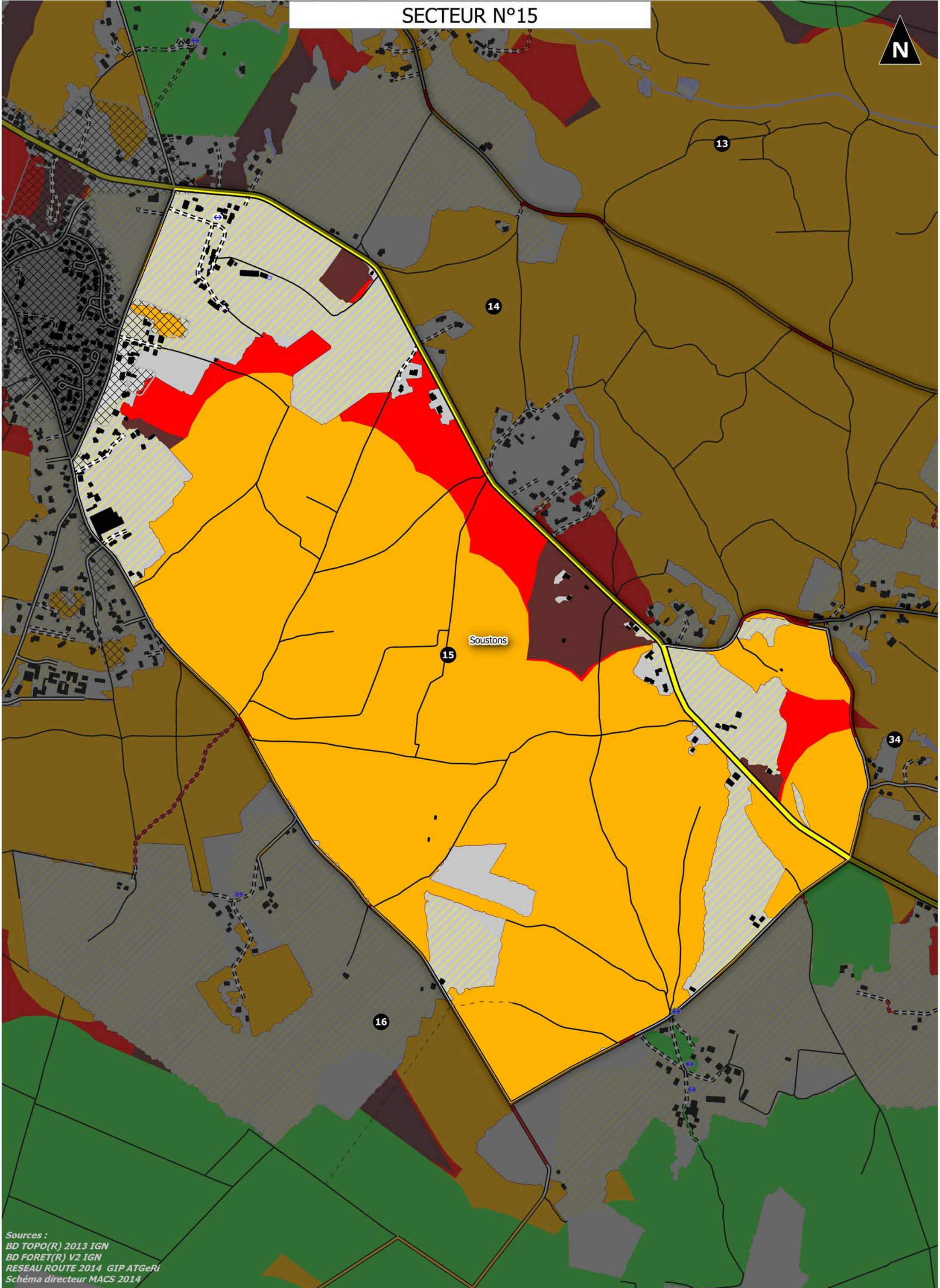

Sources :  
BD TOPO(R) 2013 IGN  
BD FORET(R) V2 IGN  
RESEAU ROUTE 2014 GIP ATGeRi  
Schéma directeur MACS 2014





# SECTEUR N°15

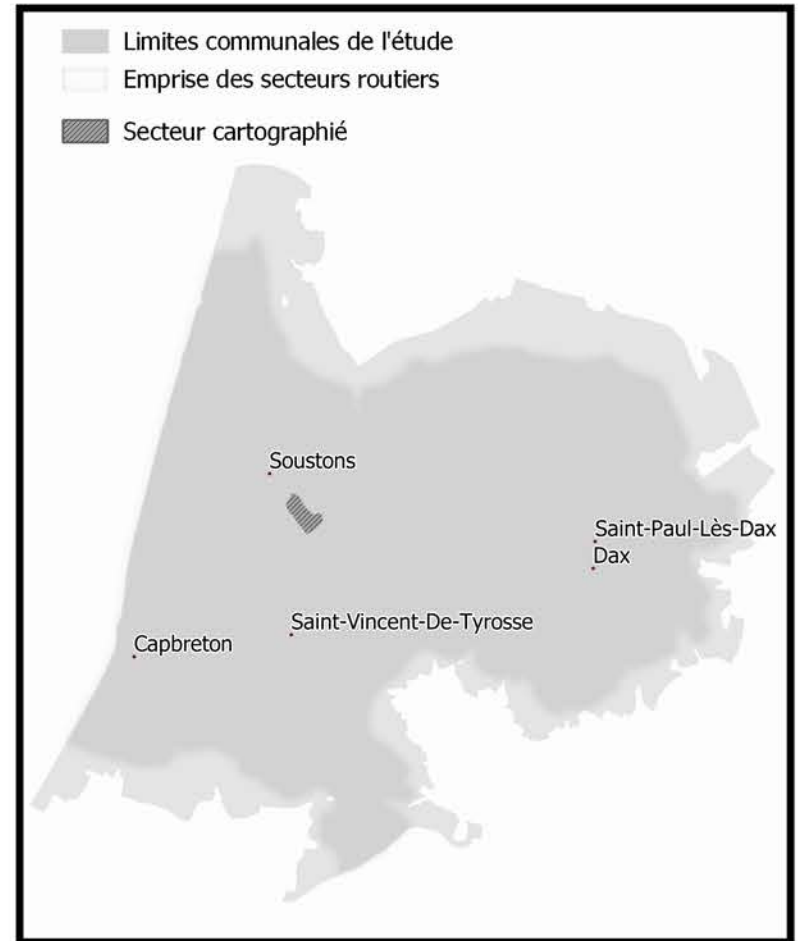
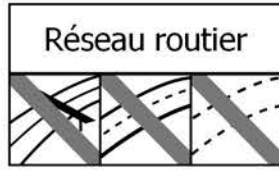
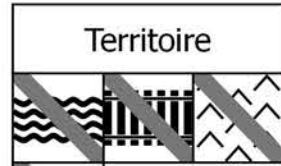

## Statistiques générales

Surface totale : 339 ha  
Surface boisée : 252 ha

## Accessibilité de la forêt

Taux de forêt inaccessible : 5 %  
Taux de forêt accessible avec danger : 95 %  
Taux de forêt accessible sans danger : 0 %

## Réseau routier présent en forêt (à moins de 50m)

Densité de routes fréquentées : 9,4 m / ha de forêt  
Densité de routes peu fréquentées : 20,7 m / ha de forêt  
Densité de pistes empierrées : 0,4 m / ha de forêt

## Attractivité pour l'industrie du bois

Taux de forêt consituées d'essences attractivités (Pin Maritime, Chênaies en forêt publiques, Peuplier) : 95 %  
Taux de boisement du secteur : 74 %  
Taux de forêt publique : 0 %

## Territoire

Densité de collecteurs d'eau permanents en forêt : 0 m / ha de forêt  
Densité de voies ferrées en forêt : 0 m / ha de forêt  
Taux de forêt en zone de pente supérieure à 15% : 0 %

Densité de voie verte en forêt : 0 m/ha de forêt

Taux de surface bâtie du secteur : 19 %  
Ratio surface agricole / surface forestière : 27 %  
Activités socio-culturelles à moins de 2500 m de la forêt : 9 activités

## Légende de l'atlas

### Desserte forestière

#### Réseau routier

- Autoroute
- Voie à caractère autoroutier
- Grand Axe
- Liaison régionale
- Routes peu fréquentées
- Liaison locale
- Chemins
- Interdit aux véhicules motorisés
- Piste cyclable ou voie verte
- Pistes empierrées

#### Analyse du réseau

- Possibilité de demi-tour
- Desserte sécurisée
- Desserte nécessitant une sécurisation conforme
- Desserte nécessitant une sécurisation renforcée
- Place de dépôt aménagée

### Conditions d'accès à la forêt

- ACCES NATURELLEMENT SECURISE  
Dépôt sur pistes empierrées ou places de dépôt aménagées avec possibilité de demi-tour sécurisé (hors réseau routier goudronné)
- SECURISATION CONFORME REQUISE  
> Traversée des routes peu fréquentées par les porteurs pour rejoindre un dépôt sécurisé  
> Dépôt des bois en bord de routes peu fréquentées et non sinueuses
- SECURISATION RENFORCEE REQUISE  
> Dépôt de bois sur pistes empierrées nécessitant une entrée en marche arrière des camions  
> Dépôt de bois en bord de routes peu fréquentées sinueuses ou départementales
- ACCES IMPOSSIBLE SANS SURCOÛT OU DANGER MAJEUR

### Territoire

- Limites communales
- Bâtiments
- Surface agricole
- Zone urbaine
- Réseau ferroviaire
- Collecteur d'eau permanent
- Océan
- Surface en eau permanente
- Surface en eau temporaire
- Autre occupation

# SECTEUR N°16

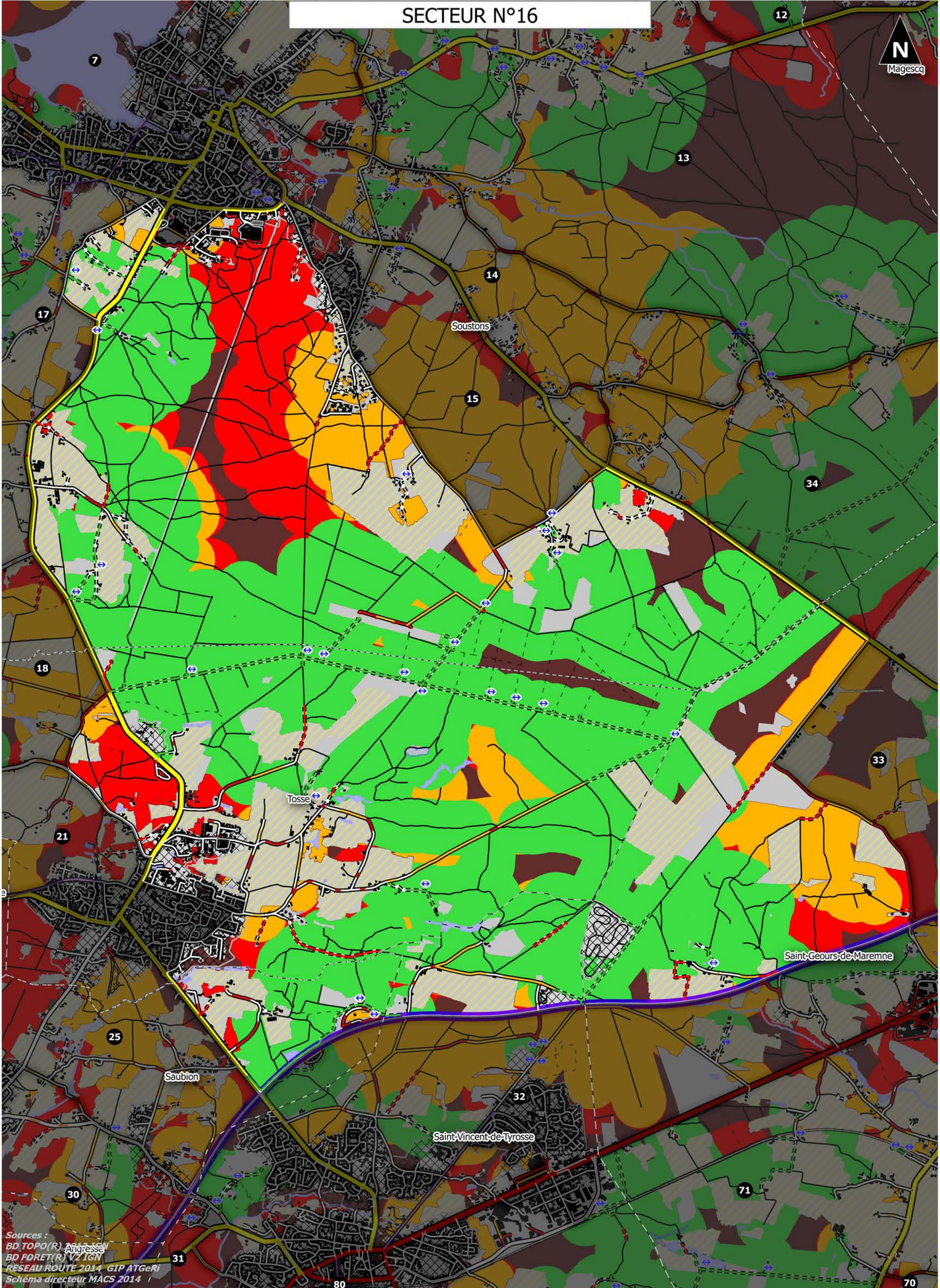

Sources :  
BD TOPO (R) 2012 IGN  
BD FORET (R) V2 IGN  
RESEAU ROUTE 2014 GIP ATGeRi  
Schema directeur MACS 2014

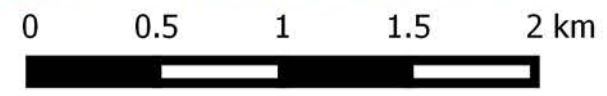

1:30 000

# SECTEUR N°16

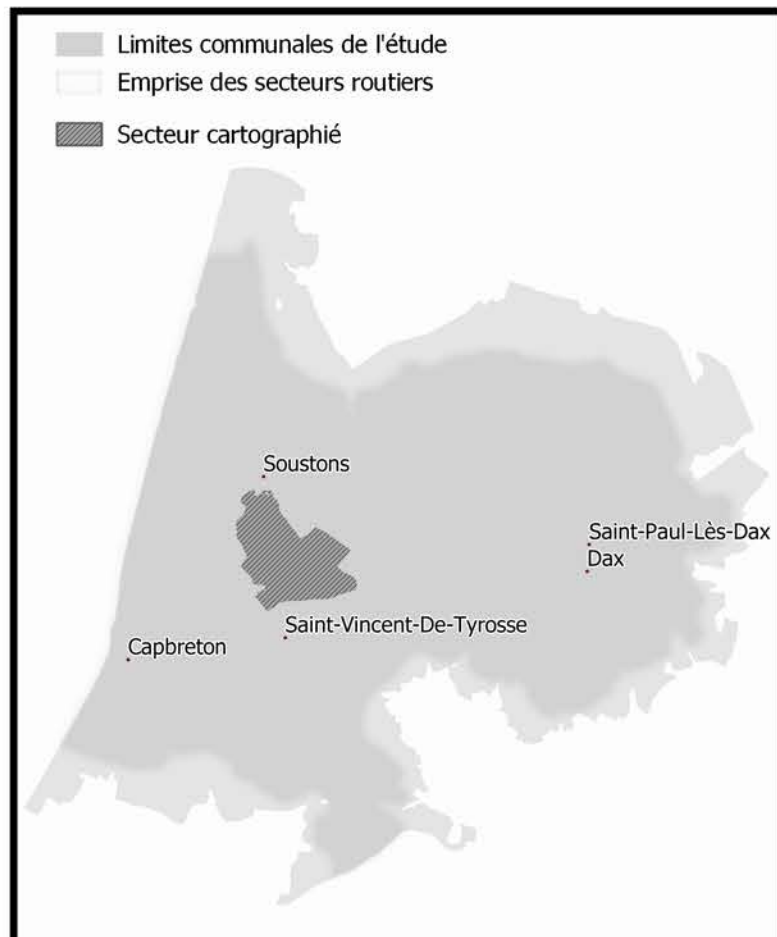
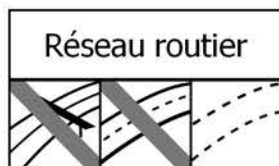
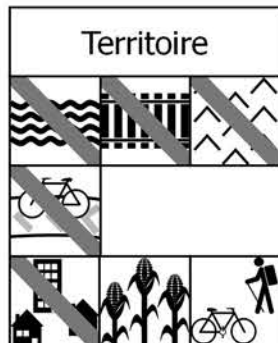
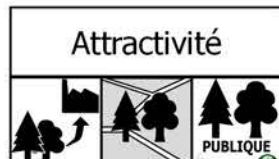

## Statistiques générales

Surface totale : 3893 ha  
Surface boisée : 2882 ha

## Accessibilité de la forêt

Taux de forêt inaccessible : 8 %  
Taux de forêt accessible avec danger : 24 %  
Taux de forêt accessible sans danger : 68 %

## Réseau routier présent en forêt (à moins de 50m)

Densité de routes fréquentées : 6,1 m / ha de forêt  
Densité de routes peu fréquentées : 10,1 m / ha de forêt  
Densité de pistes empierrées : 7,6 m / ha de forêt

## Attractivité pour l'industrie du bois

Taux de forêt consituées d'essences attractivités (Pin Maritime, Chênaies en forêt publiques, Peuplier) : 92 %  
Taux de boisement du secteur : 74 %  
Taux de forêt publique : 22 %

## Territoire

Densité de collecteurs d'eau permanents en forêt : 0,32 m / ha de forêt  
Densité de voies ferrées en forêt : 0 m / ha de forêt  
Taux de forêt en zone de pente supérieure à 15% : 0,1 %

Densité de voie verte en forêt : 0,01 m/ha de forêt

Taux de surface bâtie du secteur : 12 %  
Ratio surface agricole / surface forestière : 22 %  
Activités socio-culturelles à moins de 2500 m de la forêt : 7 activités

## Légende de l'atlas

### Desserte forestière

#### Réseau routier

- Autoroute
- Voie à caractère autoroutier
- Grand Axe
- Liaison régionale
- Routes peu fréquentées
- Liaison locale
- Chemins
- Interdit aux véhicules motorisés
- Piste cyclable ou voie verte
- Pistes empierrées

#### Analyse du réseau

- Possibilité de demi-tour
- Desserte sécurisée
- Desserte nécessitant une sécurisation conforme
- Desserte nécessitant une sécurisation renforcée
- Place de dépôt aménagée

### Conditions d'accès à la forêt

- ACCES NATURELLEMENT SECURISE  
Dépôt sur pistes empierrées ou places de dépôt aménagées avec possibilité de demi-tour sécurisé (hors réseau routier goudronné)
- SECURISATION CONFORME REQUISE  
> Traversée des routes peu fréquentées par les porteurs pour rejoindre un dépôt sécurisé  
> Dépôt des bois en bord de routes peu fréquentées et non sinueuses
- SECURISATION RENFORCEE REQUISE  
> Dépôt de bois sur pistes empierrées nécessitant une entrée en marche arrière des camions  
> Dépôt de bois en bord de routes peu fréquentées sinueuses ou départementales
- ACCES IMPOSSIBLE SANS SURCOÛT OU DANGER MAJEUR

### Territoire

- Limites communales
- Bâtiments
- Surface agricole
- Zone urbaine
- Réseau ferroviaire
- Collecteur d'eau permanent
- Océan
- Surface en eau permanente
- Surface en eau temporaire
- Autre occupation

# SECTEUR N°17

N

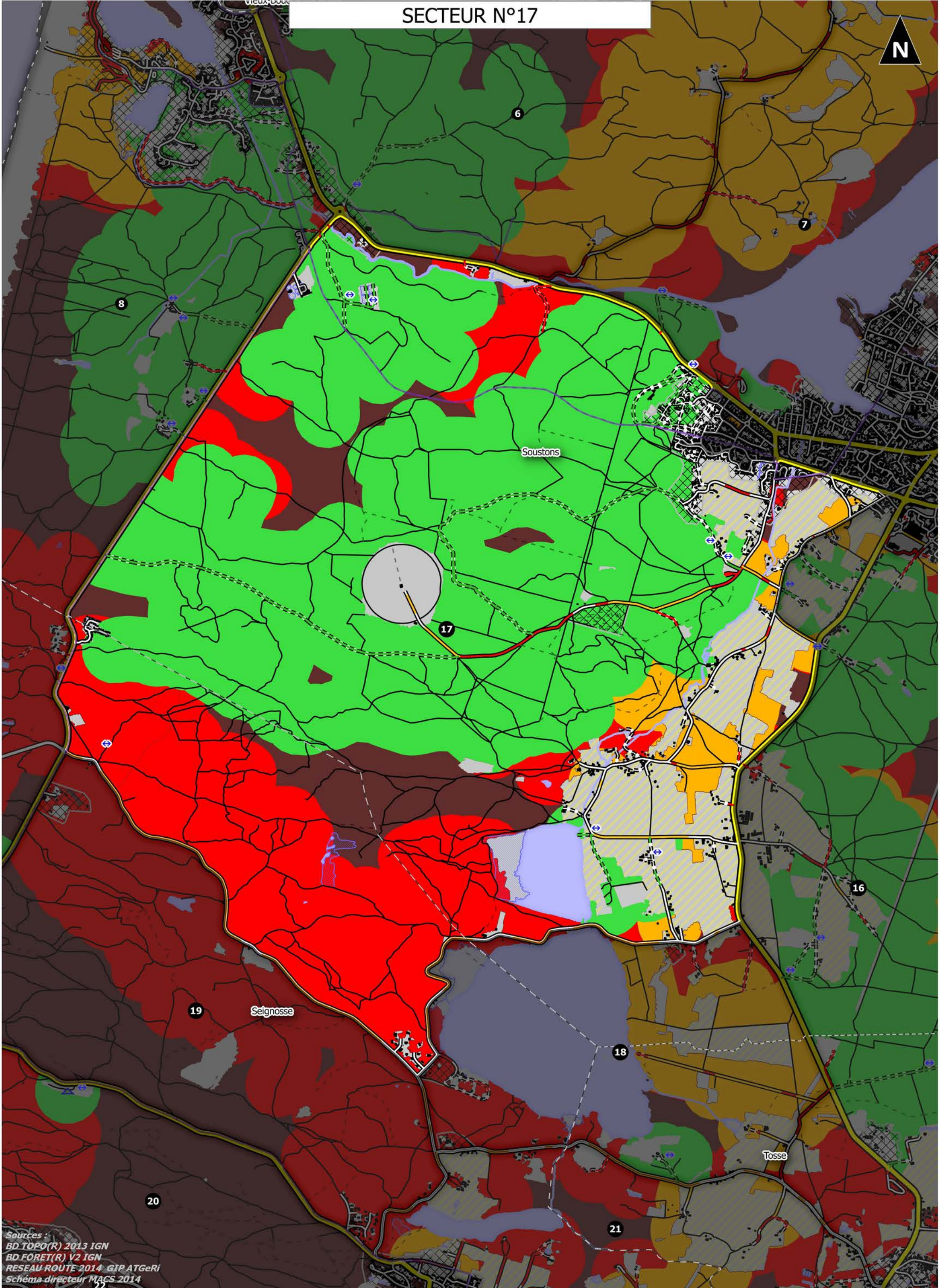

Sources :  
BD TOPO(R) 2013 IGN  
BD FORET(R) V2 IGN  
RESEAU ROUTE 2014 GIP ATGeRi  
Schéma directeur MACS 2014

0 0.5 1 1.5 2 km

1:25 000

# SECTEUR N°17

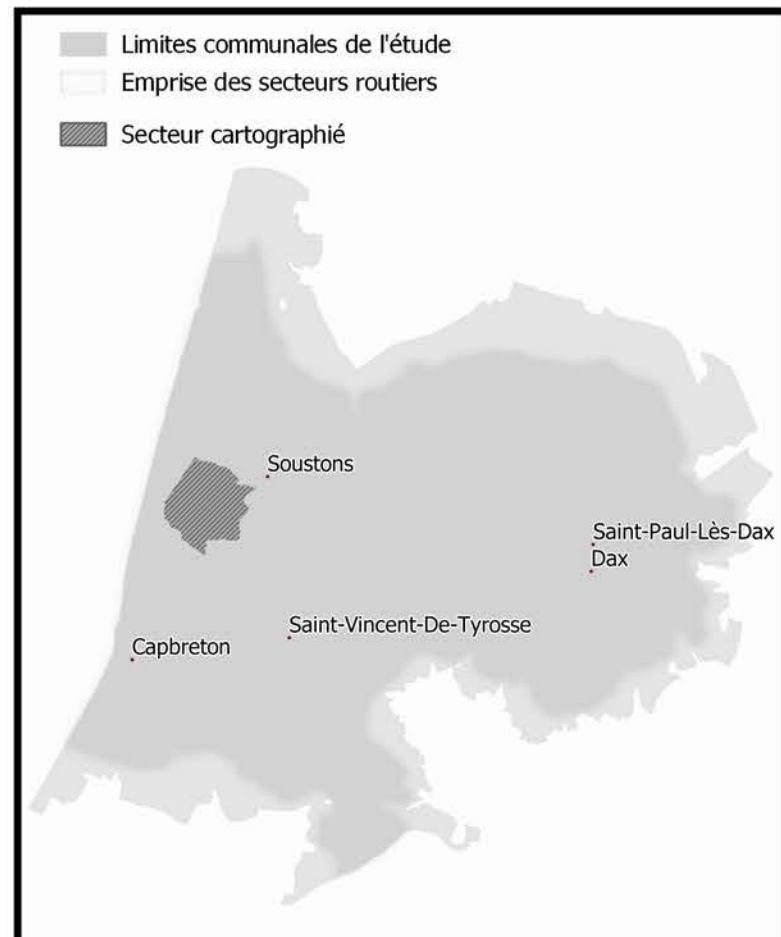
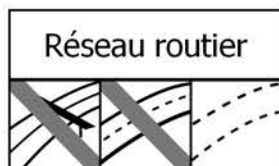
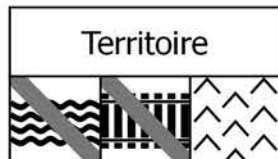
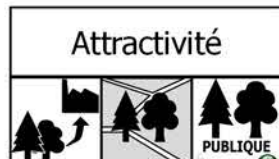

## Statistiques générales

Surface totale : 2494 ha  
Surface boisée : 2096 ha

## Accessibilité de la forêt

Taux de forêt inaccessible : 28 %  
Taux de forêt accessible avec danger : 11 %  
Taux de forêt accessible sans danger : 61 %

## Réseau routier présent en forêt (à moins de 50m)

Densité de routes fréquentées : 4,9 m / ha de forêt  
Densité de routes peu fréquentées : 9 m / ha de forêt  
Densité de pistes empierrées : 5,2 m / ha de forêt

## Attractivité pour l'industrie du bois

Taux de forêt consituées d'essences attractivités (Pin Maritime, Chênaies en forêt publiques, Peuplier) : 90 %  
Taux de boisement du secteur : 84 %  
Taux de forêt publique : 27 %

## Territoire

Densité de collecteurs d'eau permanents en forêt : 1,82 m / ha de forêt  
Densité de voies ferrées en forêt : 0 m / ha de forêt  
Taux de forêt en zone de pente supérieure à 15% : 7 %

Densité de voie verte en forêt : 3,66 m/ha de forêt

Taux de surface bâtie du secteur : 10 %  
Ratio surface agricole / surface forestière : 11 %  
Activités socio-culturelles à moins de 2500 m de la forêt : 11 activités

## Légende de l'atlas

### Desserte forestière

#### Réseau routier

- Autoroute
- Voie à caractère autoroutier
- Grand Axe
- Liaison régionale
- Routes peu fréquentées
- Liaison locale
- Chemins
- Interdit aux véhicules motorisés
- Piste cyclable ou voie verte
- Pistes empierrées

#### Analyse du réseau

- Possibilité de demi-tour
- Desserte sécurisée
- Desserte nécessitant une sécurisation conforme
- Desserte nécessitant une sécurisation renforcée
- Place de dépôt aménagée

### Conditions d'accès à la forêt

- ACCES NATURELLEMENT SECURISE  
Dépôt sur pistes empierrées ou places de dépôt aménagées avec possibilité de demi-tour sécurisé (hors réseau routier goudronné)
- SECURISATION CONFORME REQUISE  
> Traversée des routes peu fréquentées par les porteurs pour rejoindre un dépôt sécurisé  
> Dépôt des bois en bord de routes peu fréquentées et non sinueuses
- SECURISATION RENFORCEE REQUISE  
> Dépôt de bois sur pistes empierrées nécessitant une entrée en marche arrière des camions  
> Dépôt de bois en bord de routes peu fréquentées sinueuses ou départementales
- ACCES IMPOSSIBLE SANS SURCOÛT OU DANGER MAJEUR

### Territoire

- Limites communales
- Bâtiments
- Surface agricole
- Zone urbaine
- Réseau ferroviaire
- Collecteur d'eau permanent
- Océan
- Surface en eau permanente
- Surface en eau temporaire
- Autre occupation

# SECTEUR N°18

N

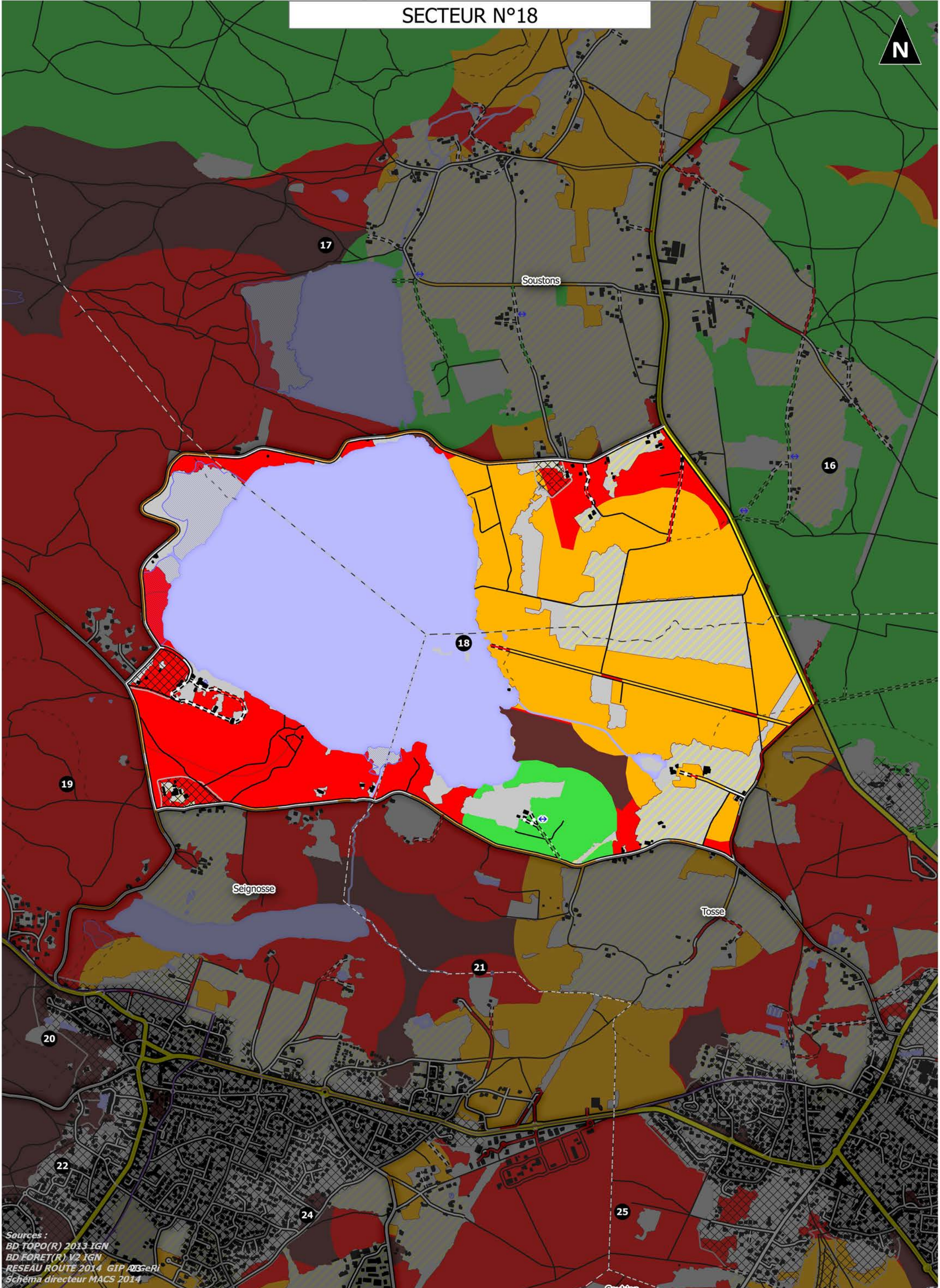

17

Soustons

16

18

19

Seignosse

Tosse

21

20

22

24

25

Sources :  
BD TOPO(R) 2013 IGN  
BD FORET(R) V2 IGN  
RESEAU ROUTE 2014 GIP O3GeRi  
Schéma directeur MACS 2014

0 0.5 1 1.5 2 km

1:15 000

# SECTEUR N°18

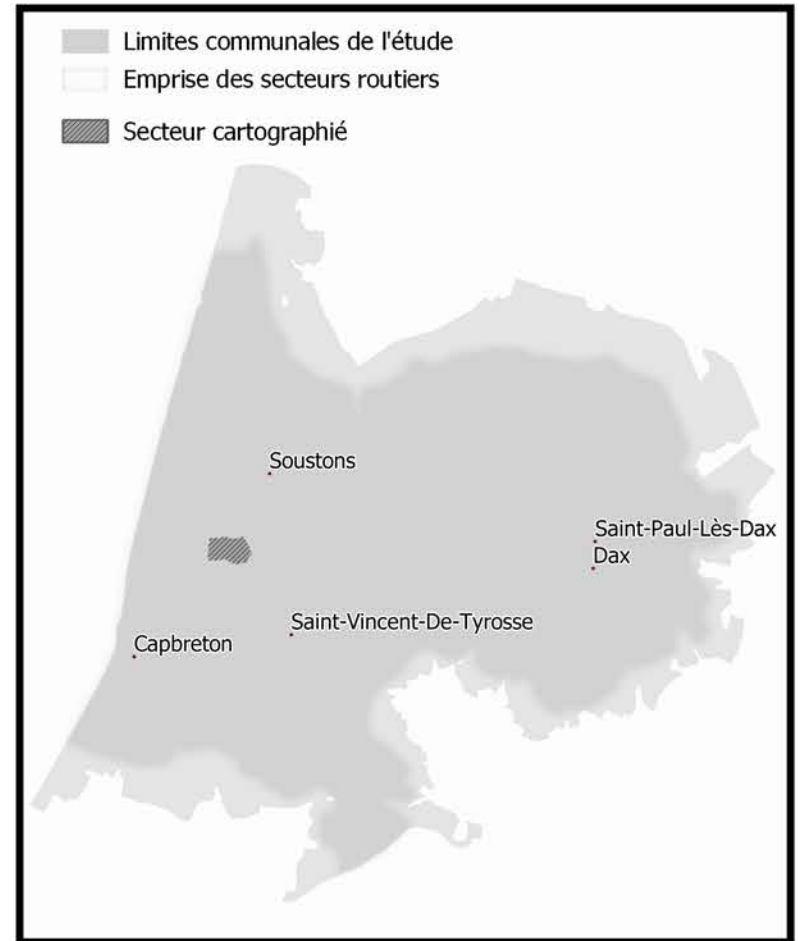
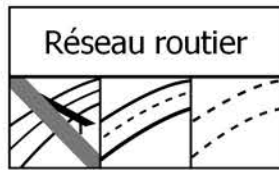
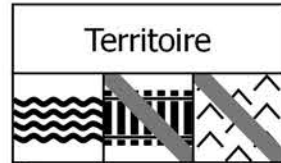

## Statistiques générales

Surface totale : 494 ha  
Surface boisée : 228 ha

## Accessibilité de la forêt

Taux de forêt inaccessible : 5 %  
Taux de forêt accessible avec danger : 87 %  
Taux de forêt accessible sans danger : 8 %

## Réseau routier présent en forêt (à moins de 50m)

Densité de routes fréquentées : 6,9 m / ha de forêt  
Densité de routes peu fréquentées : 39,3 m / ha de forêt  
Densité de pistes empierrées : 5,1 m / ha de forêt

## Attractivité pour l'industrie du bois

Taux de forêt constituées d'essences attractives (Pin Maritime, Chênaies en forêt publiques, Peuplier) : 72 %  
Taux de boisement du secteur : 46 %  
Taux de forêt publique : 5 %

## Territoire

Densité de collecteurs d'eau permanents en forêt : 3,24 m / ha de forêt  
Densité de voies ferrées en forêt : 0 m / ha de forêt  
Taux de forêt en zone de pente supérieure à 15% : 0,3 %

Densité de voie verte en forêt : 0 m/ha de forêt

Taux de surface bâtie du secteur : 10 %  
Ratio surface agricole / surface forestière : 24 %  
Activités socio-culturelles à moins de 2500 m de la forêt : 10 activités

## Légende de l'atlas

### Desserte forestière

#### Réseau routier

- Autoroute
- Voie à caractère autoroutier
- Grand Axe
- Liaison régionale
- Routes peu fréquentées
- Liaison locale
- Chemins
- Interdit aux véhicules motorisés
- Piste cyclable ou voie verte
- Pistes empierrées

#### Analyse du réseau

- Possibilité de demi-tour
- Desserte sécurisée
- Desserte nécessitant une sécurisation conforme
- Desserte nécessitant une sécurisation renforcée
- Place de dépôt aménagée

### Conditions d'accès à la forêt

- ACCES NATURELLEMENT SECURISE  
Dépôt sur pistes empierrées ou places de dépôt aménagées avec possibilité de demi-tour sécurisé (hors réseau routier goudronné)
- SECURISATION CONFORME REQUISE  
> Traversée des routes peu fréquentées par les porteurs pour rejoindre un dépôt sécurisé  
> Dépôt des bois en bord de routes peu fréquentées et non sinueuses
- SECURISATION RENFORCEE REQUISE  
> Dépôt de bois sur pistes empierrées nécessitant une entrée en marche arrière des camions  
> Dépôt de bois en bord de routes peu fréquentées sinueuses ou départementales
- ACCES IMPOSSIBLE SANS SURCOÛT OU DANGER MAJEUR

### Territoire

- Limites communales
- Bâtiments
- Surface agricole
- Zone urbaine
- Réseau ferroviaire
- Collecteur d'eau permanent
- Océan
- Surface en eau permanente
- Surface en eau temporaire
- Autre occupation

SECTEUR N°19



Soustons

17

19

Seignosse

18

20

21

22

24

Sources :  
BD TOPO(R) 2013 IGN  
BD FORET(R) V2 IGN  
RESEAU ROUTE 2014 GIP ATGeRi  
Schema directeur MACS 2014

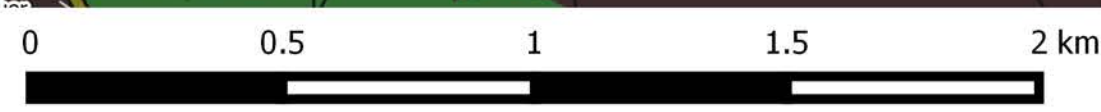

1:15 000



# SECTEUR N°19

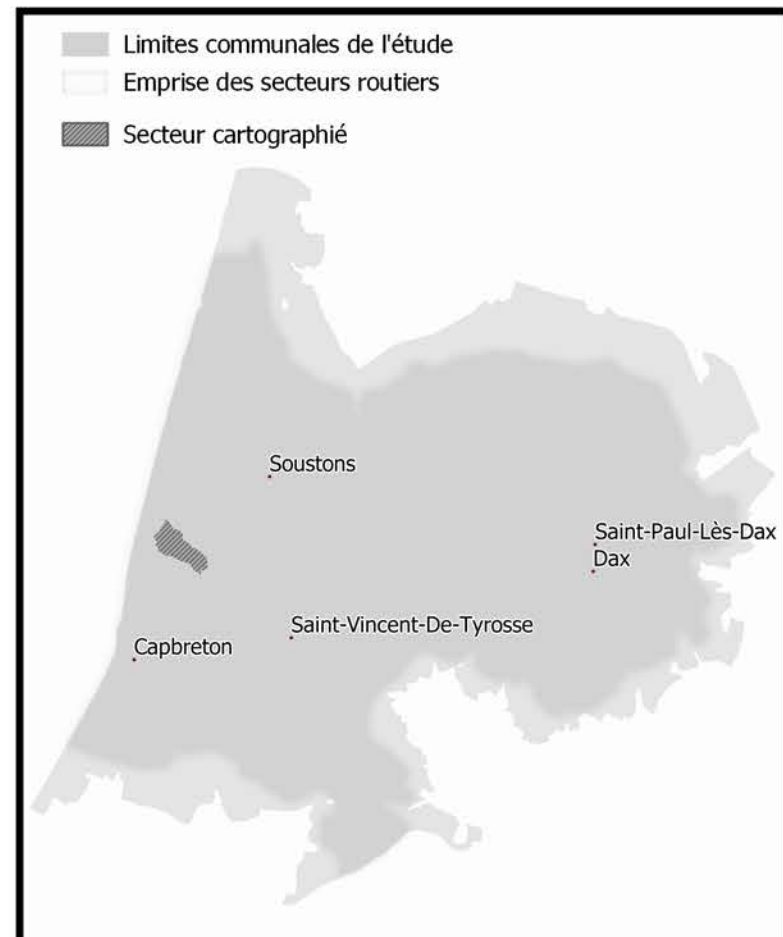
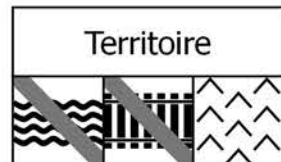

## Statistiques générales

Surface totale : 639 ha  
Surface boisée : 614 ha

## Accessibilité de la forêt

Taux de forêt inaccessible : 33 %  
Taux de forêt accessible avec danger : 67 %  
Taux de forêt accessible sans danger : 0 %

## Réseau routier présent en forêt (à moins de 50m)

Densité de routes fréquentées : 10,9 m / ha de forêt  
Densité de routes peu fréquentées : 17,1 m / ha de forêt  
Densité de pistes empierrées : 0,1 m / ha de forêt

## Attractivité pour l'industrie du bois

Taux de forêt consituées d'essences attractivités (Pin Maritime, Chênaies en forêt publiques, Peuplier) : 88 %  
Taux de boisement du secteur : 96 %  
Taux de forêt publique : 40 %

## Territoire

Densité de collecteurs d'eau permanents en forêt : 0 m / ha de forêt  
Densité de voies ferrées en forêt : 0 m / ha de forêt  
Taux de forêt en zone de pente supérieure à 15% : 32,5 %

Densité de voie verte en forêt : 7,53 m/ha de forêt

Taux de surface bâtie du secteur : 5 %  
Ratio surface agricole / surface forestière : 0 %  
Activités socio-culturelles à moins de 2500 m de la forêt : 30 activités

## Légende de l'atlas

### Desserte forestière

#### Réseau routier

- Autoroute
- Voie à caractère autoroutier
- Grand Axe
- Liaison régionale
- Routes peu fréquentées
- Liaison locale
- Chemins
- Interdit aux véhicules motorisés
- Piste cyclable ou voie verte
- Pistes empierrées

#### Analyse du réseau

- Possibilité de demi-tour
- Desserte sécurisée
- Desserte nécessitant une sécurisation conforme
- Desserte nécessitant une sécurisation renforcée
- Place de dépôt aménagée

### Conditions d'accès à la forêt

- ACCES NATURELLEMENT SECURISE  
Dépôt sur pistes empierrées ou places de dépôt aménagées avec possibilité de demi-tour sécurisé (hors réseau routier goudronné)
- SECURISATION CONFORME REQUISE  
> Traversée des routes peu fréquentées par les porteurs pour rejoindre un dépôt sécurisé  
> Dépôt des bois en bord de routes peu fréquentées et non sinueuses
- SECURISATION RENFORCEE REQUISE  
> Dépôt de bois sur pistes empierrées nécessitant une entrée en marche arrière des camions  
> Dépôt de bois en bord de routes peu fréquentées sinueuses ou départementales
- ACCES IMPOSSIBLE SANS SURCOÛT OU DANGER MAJEUR

### Territoire

- Limites communales
- Bâtiments
- Surface agricole
- Zone urbaine
- Réseau ferroviaire
- Collecteur d'eau permanent
- Océan
- Surface en eau permanente
- Surface en eau temporaire
- Autre occupation

SECTEUR N°20



Soustons

17

19

18

Seignosse

20

21

22

Soorts-Hossegor

23

24

Angresse

29

26

Sources :  
BD TOPO(R) 2013 IGN  
BD FORET(R) V2 IGN  
RESEAU ROUTE 2014 GIP ATGeR  
Schema directeur MACS 2014

0 0.5 1 1.5 2 km

1:20 000

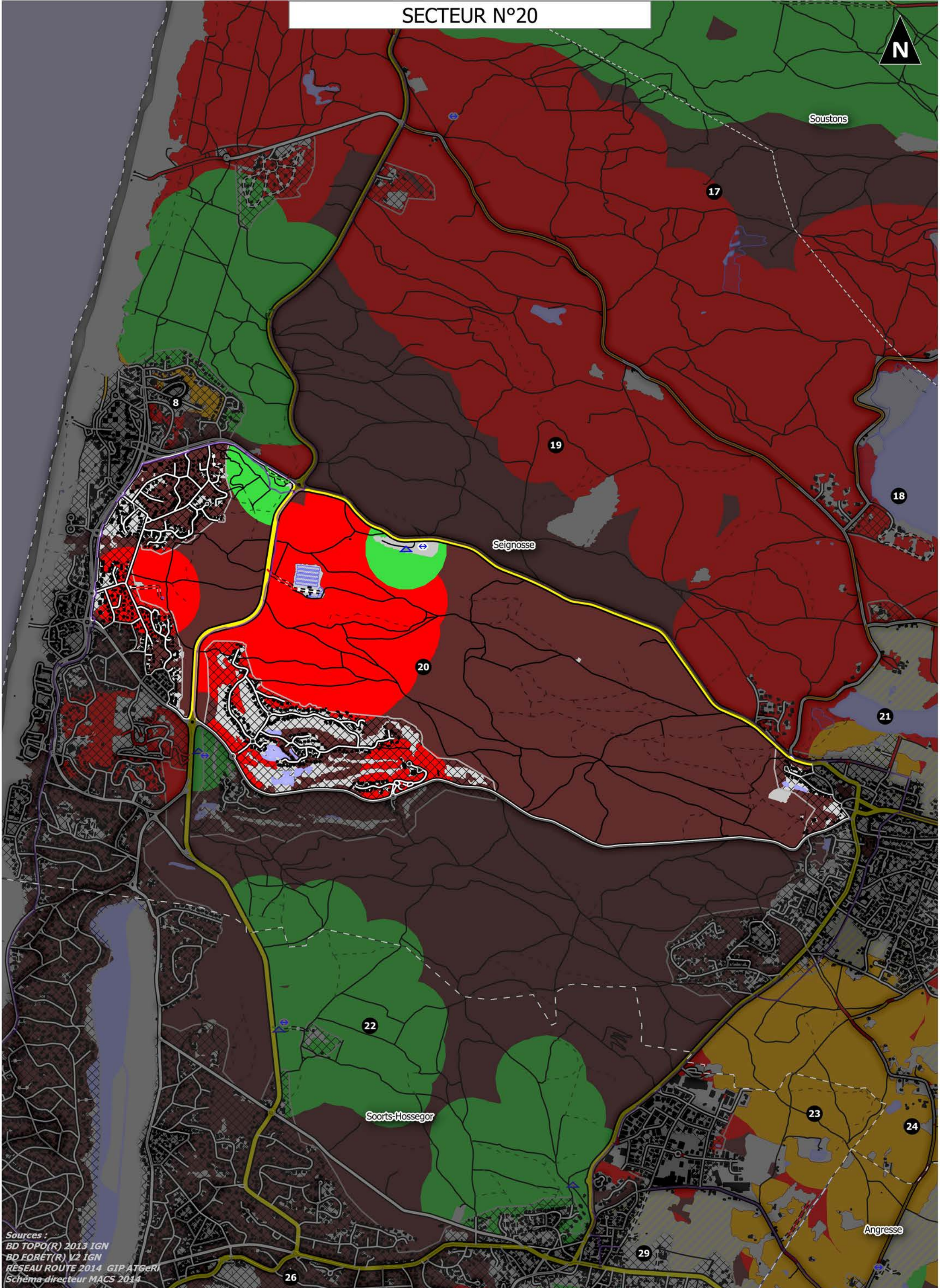

# SECTEUR N°20

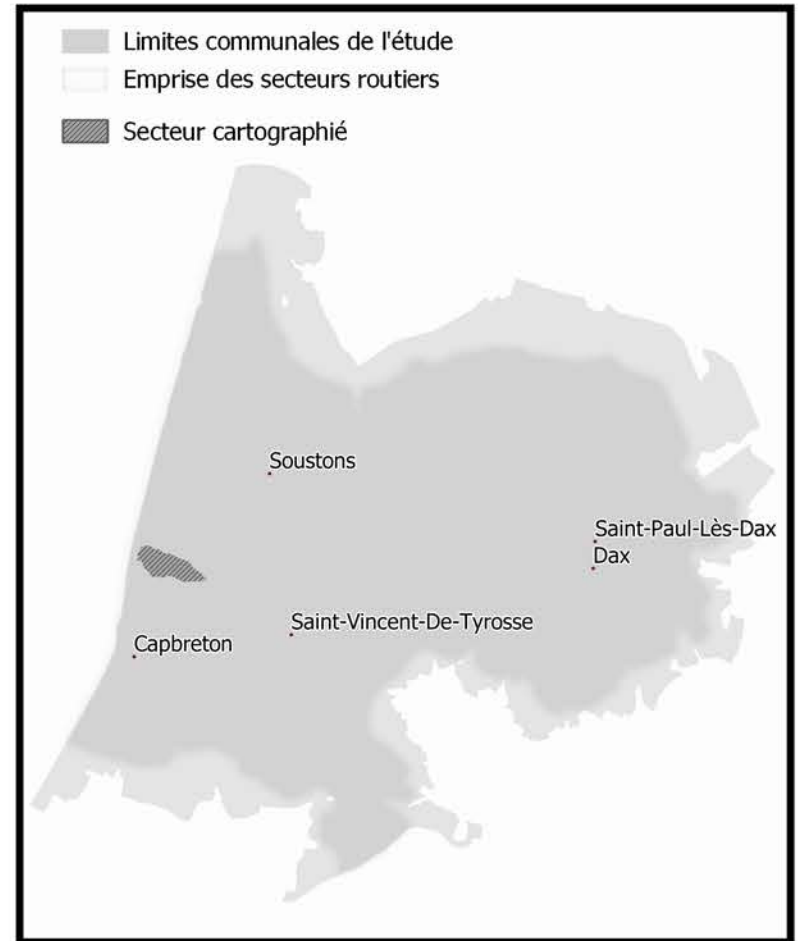
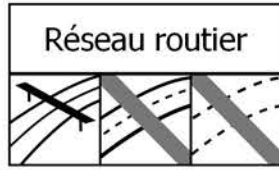
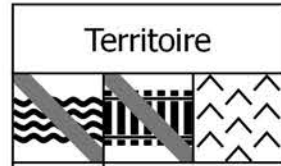

## Statistiques générales

Surface totale : 620 ha  
Surface boisée : 537 ha

## Accessibilité de la forêt

Taux de forêt inaccessible : 66 %  
Taux de forêt accessible avec danger : 31 %  
Taux de forêt accessible sans danger : 4 %

## Réseau routier présent en forêt (à moins de 50m)

Densité de routes fréquentées : 25,5 m / ha de forêt  
Densité de routes peu fréquentées : 25,2 m / ha de forêt  
Densité de pistes empierrées : 1,2 m / ha de forêt

## Attractivité pour l'industrie du bois

Taux de forêt constituées d'essences attractives (Pin Maritime, Chênaies en forêt publiques, Peuplier) : 69 %  
Taux de boisement du secteur : 87 %  
Taux de forêt publique : 19 %

## Territoire

Densité de collecteurs d'eau permanents en forêt : 0 m / ha de forêt  
Densité de voies ferrées en forêt : 0 m / ha de forêt  
Taux de forêt en zone de pente supérieure à 15% : 23,4 %

Densité de voie verte en forêt : 3,51 m/ha de forêt

Taux de surface bâtie du secteur : 24 %  
Ratio surface agricole / surface forestière : 0 %  
Activités socio-culturelles à moins de 2500 m de la forêt : 33 activités

## Légende de l'atlas

### Desserte forestière

#### Réseau routier

- Autoroute
- Voie à caractère autoroutier
- Grand Axe
- Liaison régionale
- Routes peu fréquentées
- Liaison locale
- Chemins
- Interdit aux véhicules motorisés
- Piste cyclable ou voie verte
- Pistes empierrées

#### Analyse du réseau

- Possibilité de demi-tour
- Desserte sécurisée
- Desserte nécessitant une sécurisation conforme
- Desserte nécessitant une sécurisation renforcée
- Place de dépôt aménagée

### Conditions d'accès à la forêt

- ACCES NATURELLEMENT SECURISE  
Dépôt sur pistes empierrées ou places de dépôt aménagées avec possibilité de demi-tour sécurisé (hors réseau routier goudronné)
- SECURISATION CONFORME REQUISE  
> Traversée des routes peu fréquentées par les porteurs pour rejoindre un dépôt sécurisé  
> Dépôt des bois en bord de routes peu fréquentées et non sinueuses
- SECURISATION RENFORCEE REQUISE  
> Dépôt de bois sur pistes empierrées nécessitant une entrée en marche arrière des camions  
> Dépôt de bois en bord de routes peu fréquentées sinueuses ou départementales
- ACCES IMPOSSIBLE SANS SURCOÛT OU DANGER MAJEUR

### Territoire

- Limites communales
- Bâtiments
- Surface agricole
- Zone urbaine
- Réseau ferroviaire
- Collecteur d'eau permanent
- Océan
- Surface en eau permanente
- Surface en eau temporaire
- Autre occupation

# SECTEUR N°21

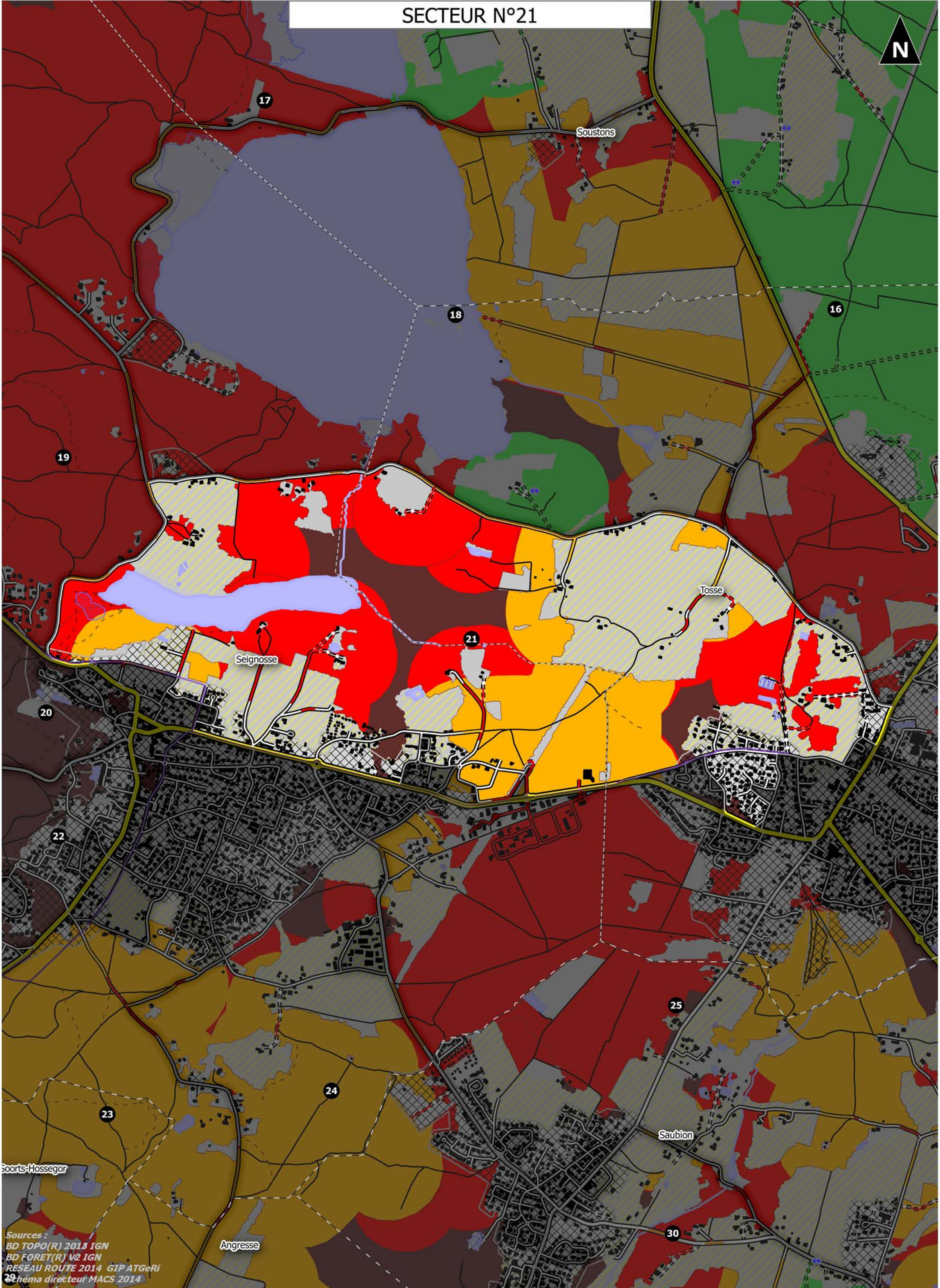

Sources :  
BD TOPO(R) 2013 IGN  
BD FORET(R) V2 IGN  
RESEAU ROUTE 2014 GIP ATGeRi  
Schéma directeur MACS 2014

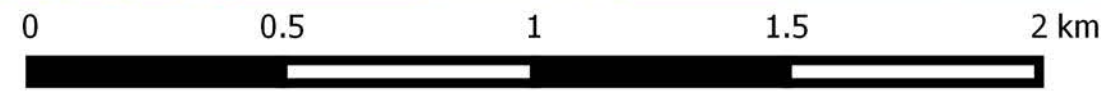

1:15 000

# SECTEUR N°21

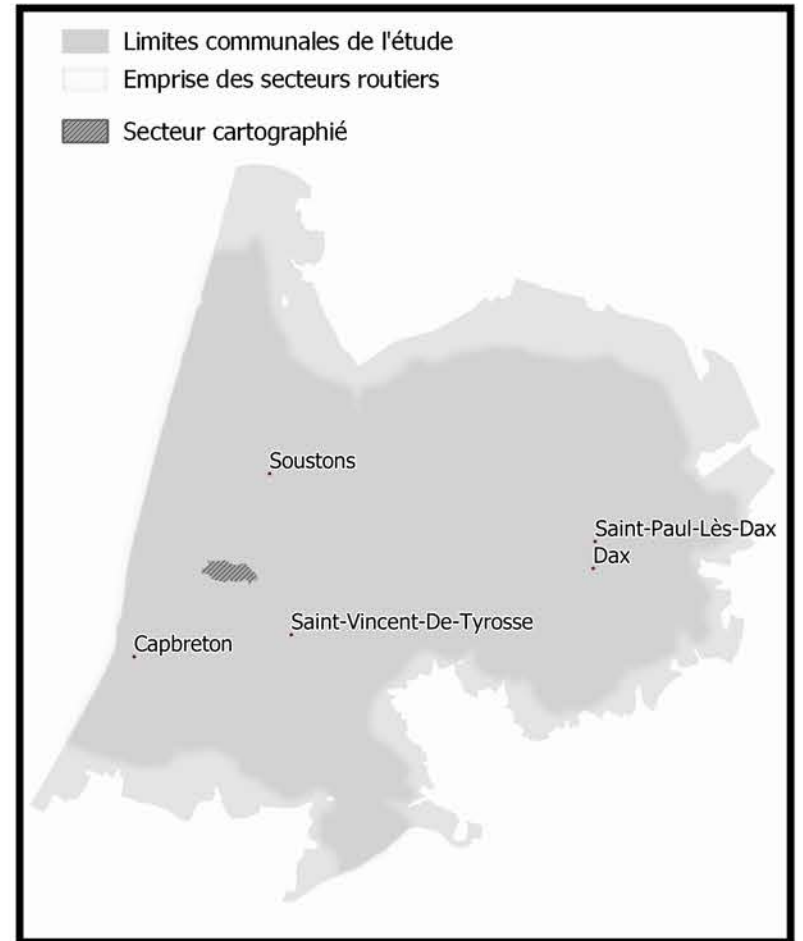
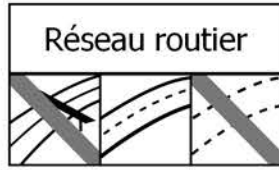
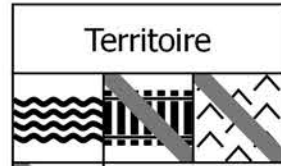

## Statistiques générales

Surface totale : 404 ha  
Surface boisée : 208 ha

## Accessibilité de la forêt

Taux de forêt inaccessible : 16 %  
Taux de forêt accessible avec danger : 84 %  
Taux de forêt accessible sans danger : 0 %

## Réseau routier présent en forêt (à moins de 50m)

Densité de routes fréquentées : 8,7 m / ha de forêt  
Densité de routes peu fréquentées : 45,7 m / ha de forêt  
Densité de pistes empierrées : 3,4 m / ha de forêt

## Attractivité pour l'industrie du bois

Taux de forêt consituées d'essences attractivités (Pin Maritime, Chênaies en forêt publiques, Peuplier) : 44 %  
Taux de boisement du secteur : 51 %  
Taux de forêt publique : 9 %

## Territoire

Densité de collecteurs d'eau permanents en forêt : 5,03 m / ha de forêt  
Densité de voies ferrées en forêt : 0 m / ha de forêt  
Taux de forêt en zone de pente supérieure à 15% : 0,1 %

Densité de voie verte en forêt : 1,06 m/ha de forêt

Taux de surface bâtie du secteur : 33 %  
Ratio surface agricole / surface forestière : 43 %  
Activités socio-culturelles à moins de 2500 m de la forêt : 9 activités

## Légende de l'atlas

### Desserte forestière

#### Réseau routier

- Autoroute
- Voie à caractère autoroutier
- Grand Axe
- Liaison régionale
- Routes peu fréquentées
- Liaison locale
- Chemins
- Interdit aux véhicules motorisés
- Piste cyclable ou voie verte
- Pistes empierrées

#### Analyse du réseau

- Possibilité de demi-tour
- Desserte sécurisée
- Desserte nécessitant une sécurisation conforme
- Desserte nécessitant une sécurisation renforcée
- Place de dépôt aménagée

### Conditions d'accès à la forêt

- ACCES NATURELLEMENT SECURISE  
Dépôt sur pistes empierrées ou places de dépôt aménagées avec possibilité de demi-tour sécurisé (hors réseau routier goudronné)
- SECURISATION CONFORME REQUISE  
> Traversée des routes peu fréquentées par les porteurs pour rejoindre un dépôt sécurisé  
> Dépôt des bois en bord de routes peu fréquentées et non sinueuses
- SECURISATION RENFORCEE REQUISE  
> Dépôt de bois sur pistes empierrées nécessitant une entrée en marche arrière des camions  
> Dépôt de bois en bord de routes peu fréquentées sinueuses ou départementales
- ACCES IMPOSSIBLE SANS SURCOÛT OU DANGER MAJEUR

### Territoire

- Limites communales
- Bâtiments
- Surface agricole
- Zone urbaine
- Réseau ferroviaire
- Collecteur d'eau permanent
- Océan
- Surface en eau permanente
- Surface en eau temporaire
- Autre occupation

SECTEUR N°22

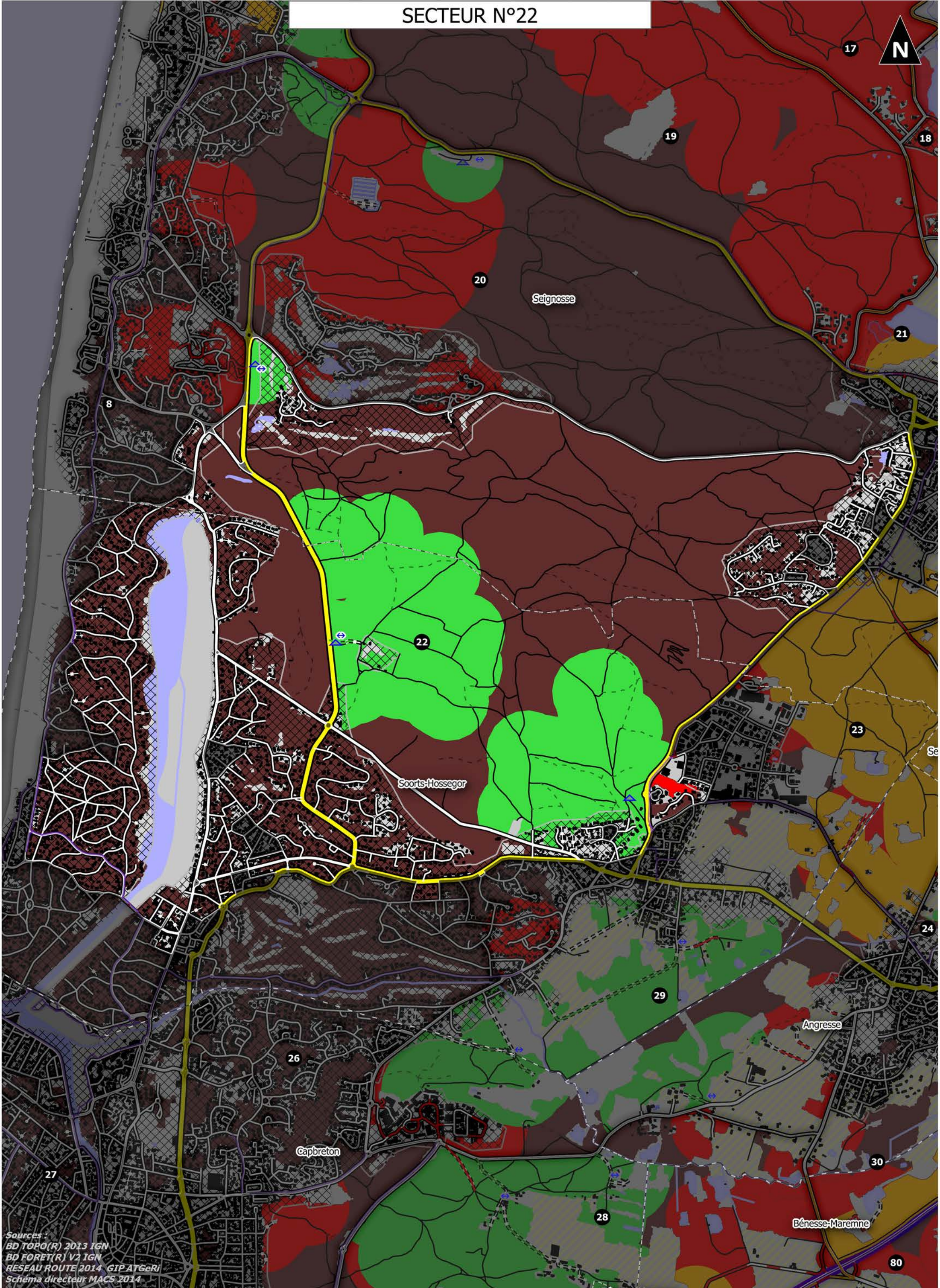

Sources :  
BD TOPO(R) 2013 IGN  
BD FORET(R) V2 IGN  
RESEAU ROUTE 2014 GIP ATGeRi  
Schema directeur MACS 2014

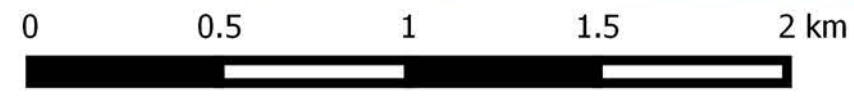

1:20 000

# SECTEUR N°22

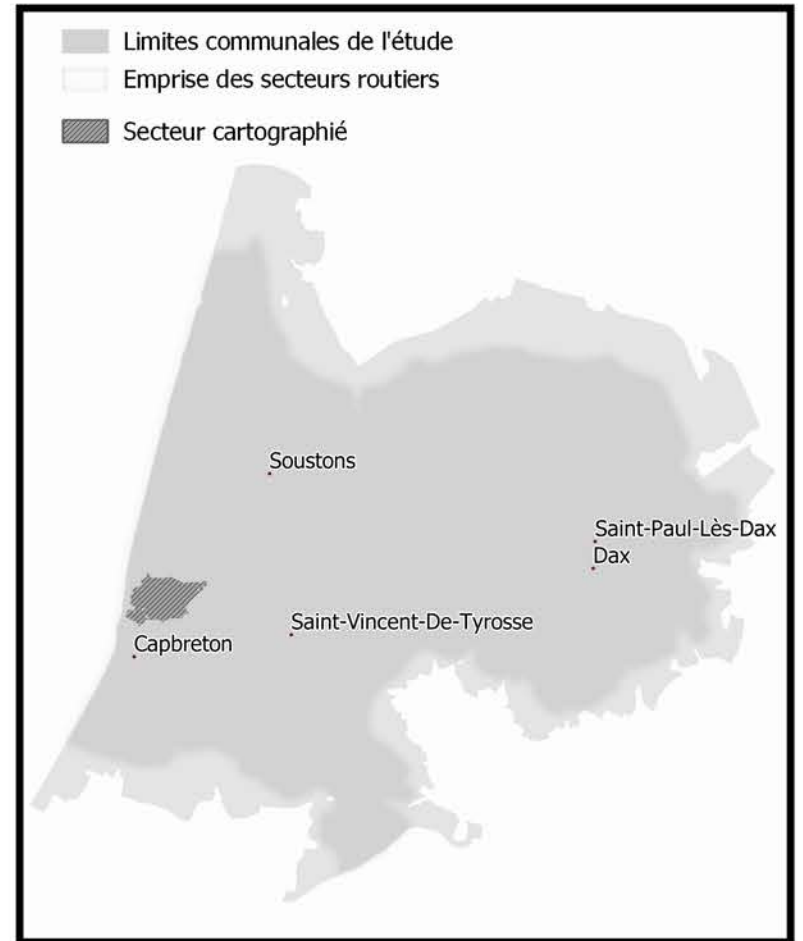
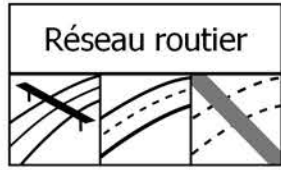
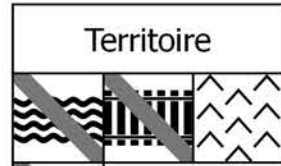

## Statistiques générales

Surface totale : 1193 ha  
Surface boisée : 973 ha

## Accessibilité de la forêt

Taux de forêt inaccessible : 75 %  
Taux de forêt accessible avec danger : 0 %  
Taux de forêt accessible sans danger : 25 %

## Réseau routier présent en forêt (à moins de 50m)

Densité de routes fréquentées : 21,5 m / ha de forêt  
Densité de routes peu fréquentées : 48,2 m / ha de forêt  
Densité de pistes empierrées : 0,1 m / ha de forêt

## Attractivité pour l'industrie du bois

Taux de forêt consituées d'essences attractivités (Pin Maritime, Chênaies en forêt publiques, Peuplier) : 67 %  
Taux de boisement du secteur : 82 %  
Taux de forêt publique : 12 %

## Territoire

Densité de collecteurs d'eau permanents en forêt : 0 m / ha de forêt  
Densité de voies ferrées en forêt : 0 m / ha de forêt  
Taux de forêt en zone de pente supérieure à 15% : 20,6 %

Densité de voie verte en forêt : 0,77 m/ha de forêt

Taux de surface bâtie du secteur : 39 %  
Ratio surface agricole / surface forestière : 0 %  
Activités socio-culturelles à moins de 2500 m de la forêt : 34 activités

## Légende de l'atlas

### Desserte forestière

#### Réseau routier

- Autoroute
- Voie à caractère autoroutier
- Grand Axe
- Liaison régionale
- Routes peu fréquentées
- Liaison locale
- Chemins
- Interdit aux véhicules motorisés
- Piste cyclable ou voie verte
- Pistes empierrées

#### Analyse du réseau

- Possibilité de demi-tour
- Desserte sécurisée
- Desserte nécessitant une sécurisation conforme
- Desserte nécessitant une sécurisation renforcée
- Place de dépôt aménagée

### Conditions d'accès à la forêt

- ACCES NATURELLEMENT SECURISE  
Dépôt sur pistes empierrées ou places de dépôt aménagées avec possibilité de demi-tour sécurisé (hors réseau routier goudronné)
- SECURISATION CONFORME REQUISE  
> Traversée des routes peu fréquentées par les porteurs pour rejoindre un dépôt sécurisé  
> Dépôt des bois en bord de routes peu fréquentées et non sinueuses
- SECURISATION RENFORCEE REQUISE  
> Dépôt de bois sur pistes empierrées nécessitant une entrée en marche arrière des camions  
> Dépôt de bois en bord de routes peu fréquentées sinueuses ou départementales
- ACCES IMPOSSIBLE SANS SURCOÛT OU DANGER MAJEUR

### Territoire

- Limites communales
- Bâtiments
- Surface agricole
- Zone urbaine
- Réseau ferroviaire
- Collecteur d'eau permanent
- Océan
- Surface en eau permanente
- Surface en eau temporaire
- Autre occupation

# SECTEUR N°23

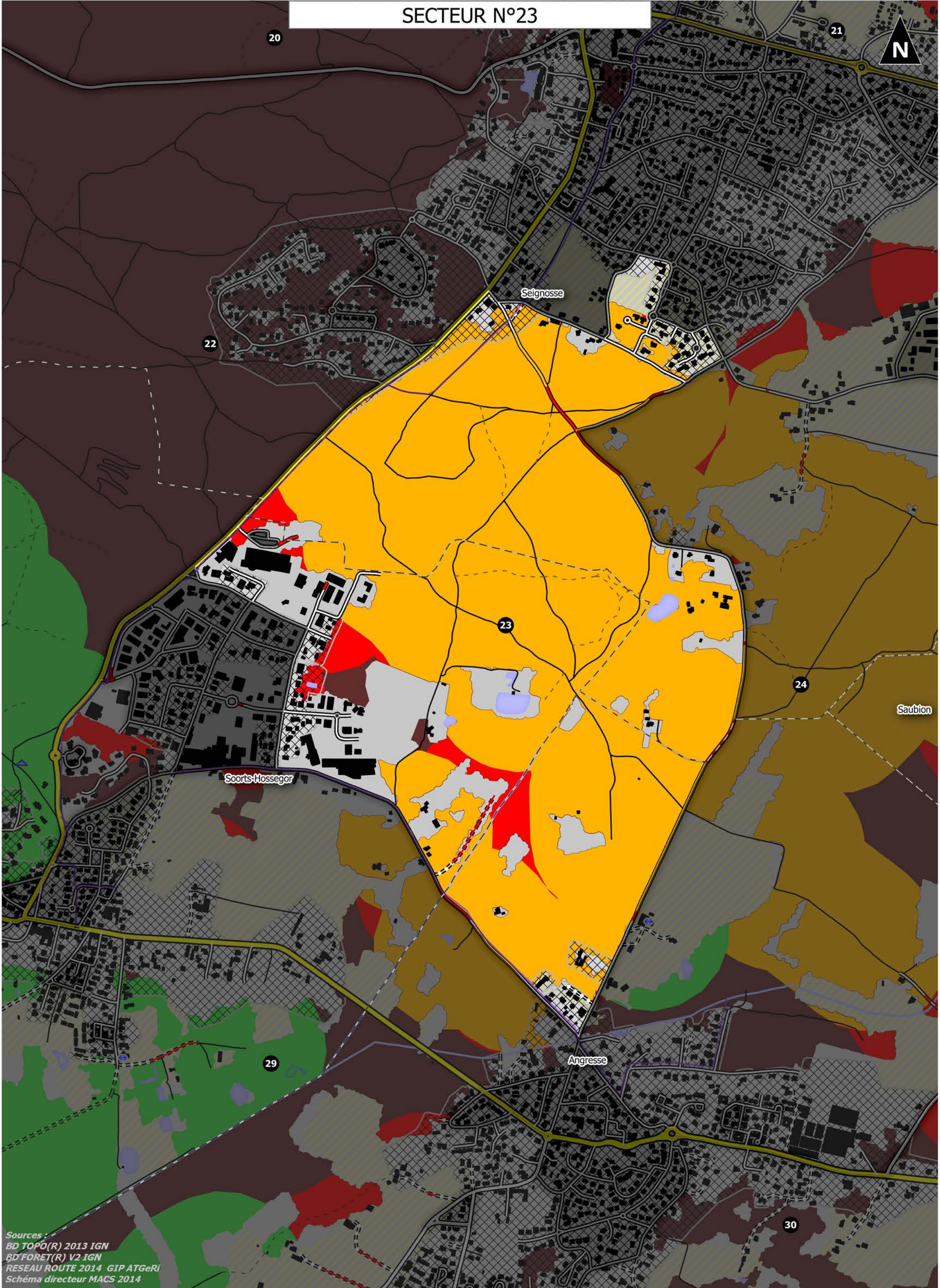

Sources :  
BD TOPO(R) 2013 IGN  
BD FORET(R) V2 IGN  
RESEAU ROUTE 2014 GIP ATGeRi  
Schéma directeur MACS 2014





# SECTEUR N°23

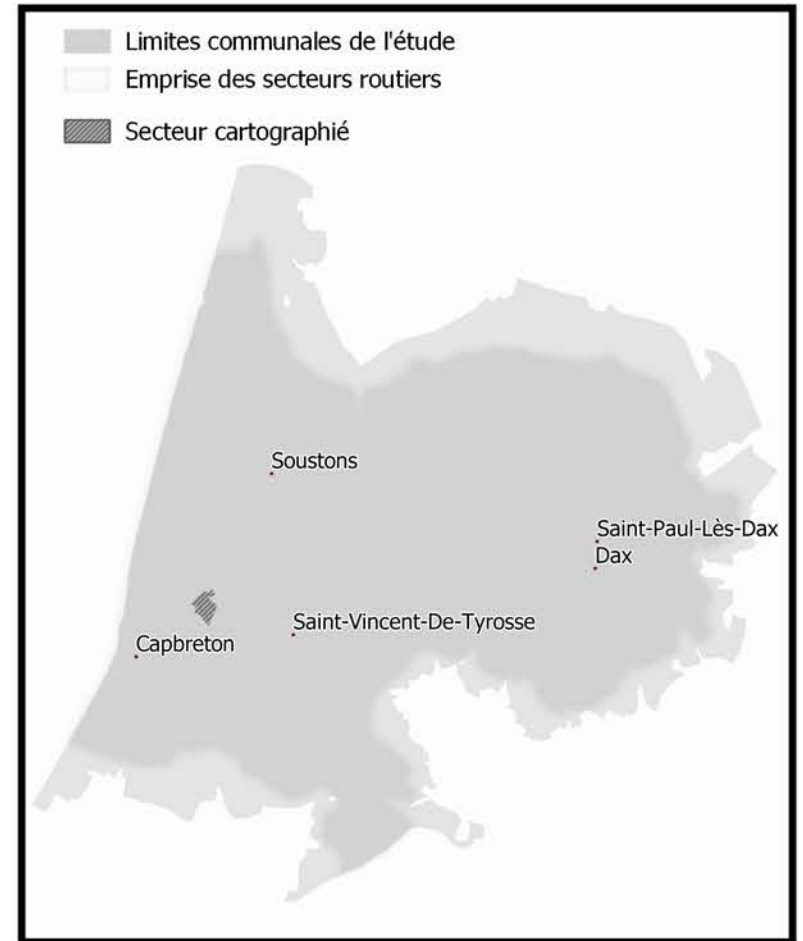
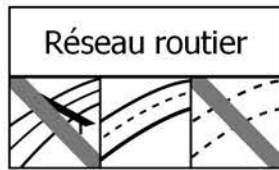
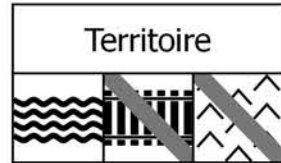

## Statistiques générales

Surface totale : 218 ha  
Surface boisée : 170 ha

## Accessibilité de la forêt

Taux de forêt inaccessible : 1 %  
Taux de forêt accessible avec danger : 99 %  
Taux de forêt accessible sans danger : 0 %

## Réseau routier présent en forêt (à moins de 50m)

Densité de routes fréquentées : 7 m / ha de forêt  
Densité de routes peu fréquentées : 38,1 m / ha de forêt  
Densité de pistes empierrées : 1,4 m / ha de forêt

## Attractivité pour l'industrie du bois

Taux de forêt constituées d'essences attractives (Pin Maritime, Chênaies en forêt publiques, Peuplier) : 74 %  
Taux de boisement du secteur : 78 %  
Taux de forêt publique : 14 %

## Territoire

Densité de collecteurs d'eau permanents en forêt : 3,15 m / ha de forêt  
Densité de voies ferrées en forêt : 0 m / ha de forêt  
Taux de forêt en zone de pente supérieure à 15% : 1,9 %

Densité de voie verte en forêt : 8,94 m/ha de forêt

Taux de surface bâtie du secteur : 30 %  
Ratio surface agricole / surface forestière : 7 %  
Activités socio-culturelles à moins de 2500 m de la forêt : 18 activités

## Légende de l'atlas

### Desserte forestière

#### Réseau routier

- Autoroute
- Voie à caractère autoroutier
- Grand Axe
- Liaison régionale
- Routes peu fréquentées
- Liaison locale
- Chemins
- Interdit aux véhicules motorisés
- Piste cyclable ou voie verte
- Pistes empierrées

#### Analyse du réseau

- Possibilité de demi-tour
- Desserte sécurisée
- Desserte nécessitant une sécurisation conforme
- Desserte nécessitant une sécurisation renforcée
- Place de dépôt aménagée

### Conditions d'accès à la forêt

- ACCES NATURELLEMENT SECURISE  
Dépôt sur pistes empierrées ou places de dépôt aménagées avec possibilité de demi-tour sécurisé (hors réseau routier goudronné)
- SECURISATION CONFORME REQUISE  
> Traversée des routes peu fréquentées par les porteurs pour rejoindre un dépôt sécurisé  
> Dépôt des bois en bord de routes peu fréquentées et non sinueuses
- SECURISATION RENFORCEE REQUISE  
> Dépôt de bois sur pistes empierrées nécessitant une entrée en marche arrière des camions  
> Dépôt de bois en bord de routes peu fréquentées sinueuses ou départementales
- ACCES IMPOSSIBLE SANS SURCOÛT OU DANGER MAJEUR

### Territoire

- Limites communales
- Bâtiments
- Surface agricole
- Zone urbaine
- Réseau ferroviaire
- Collecteur d'eau permanent
- Océan
- Surface en eau permanente
- Surface en eau temporaire
- Autre occupation

# SECTEUR N°24

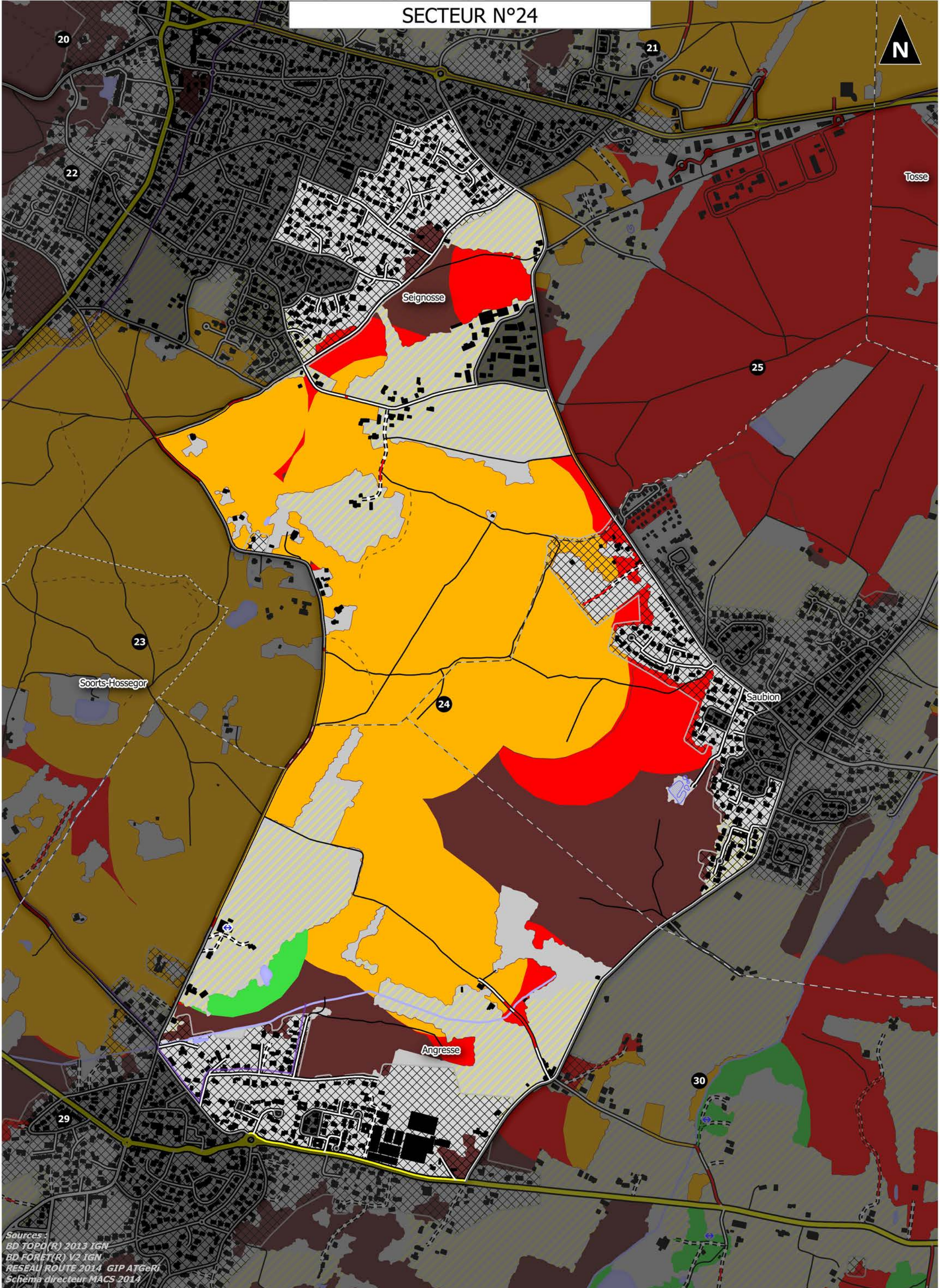

Sources :  
BD TOPO(R) 2013 IGN  
BD FORET(R) V2 IGN  
RESEAU ROUTE 2014 GIP ATGeRi  
Schéma directeur MACS 2014

# SECTEUR N°24

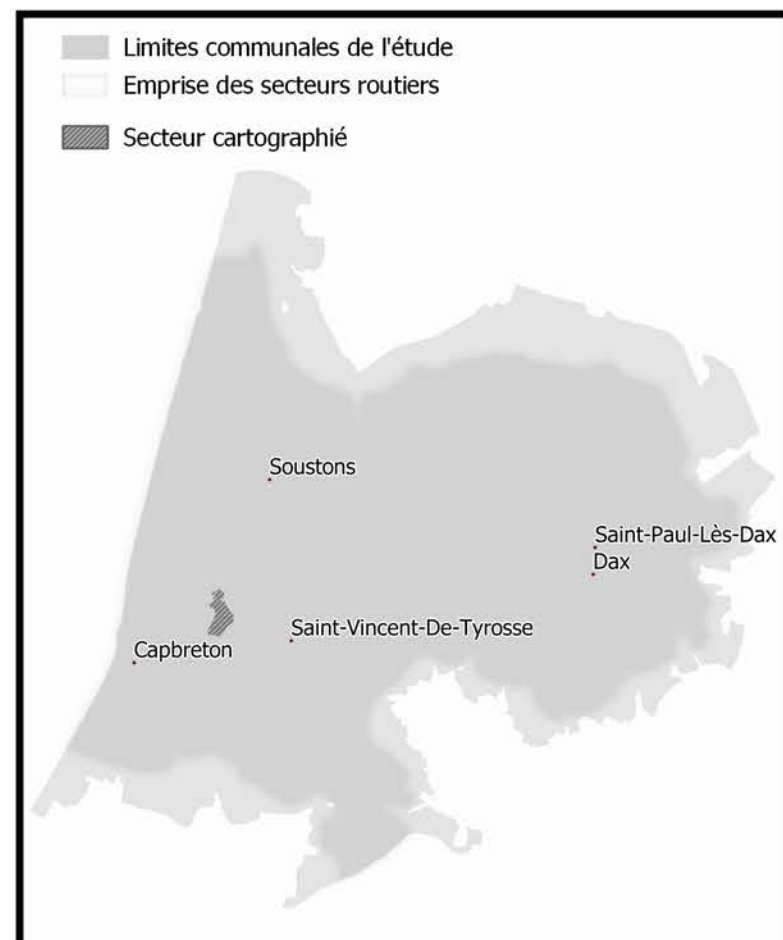
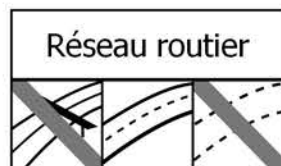
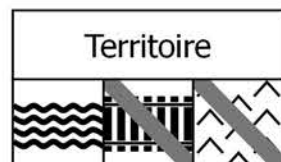

## Statistiques générales

Surface totale : 347 ha  
Surface boisée : 204 ha

## Accessibilité de la forêt

Taux de forêt inaccessible : 25 %  
Taux de forêt accessible avec danger : 73 %  
Taux de forêt accessible sans danger : 1 %

## Réseau routier présent en forêt (à moins de 50m)

Densité de routes fréquentées : 3,8 m / ha de forêt  
Densité de routes peu fréquentées : 36,4 m / ha de forêt  
Densité de pistes empierrées : 0,8 m / ha de forêt

## Attractivité pour l'industrie du bois

Taux de forêt constituées d'essences attractives (Pin Maritime, Chênaies en forêt publiques, Peuplier) : 78 %  
Taux de boisement du secteur : 59 %  
Taux de forêt publique : 4 %

## Territoire

Densité de collecteurs d'eau permanents en forêt : 3,2 m / ha de forêt  
Densité de voies ferrées en forêt : 0 m / ha de forêt  
Taux de forêt en zone de pente supérieure à 15% : 0,7 %

Densité de voie verte en forêt : 0,18 m/ha de forêt

Taux de surface bâtie du secteur : 36 %  
Ratio surface agricole / surface forestière : 30 %  
Activités socio-culturelles à moins de 2500 m de la forêt : 11 activités

## Légende de l'atlas

### Desserte forestière

#### Réseau routier

- Autoroute
- Voie à caractère autoroutier
- Grand Axe
- Liaison régionale
- Routes peu fréquentées
- Liaison locale
- Chemins
- Interdit aux véhicules motorisés
- Piste cyclable ou voie verte
- Pistes empierrées

#### Analyse du réseau

- Possibilité de demi-tour
- Desserte sécurisée
- Desserte nécessitant une sécurisation conforme
- Desserte nécessitant une sécurisation renforcée
- Place de dépôt aménagée

### Conditions d'accès à la forêt

- ACCES NATURELLEMENT SECURISE  
Dépôt sur pistes empierrées ou places de dépôt aménagées avec possibilité de demi-tour sécurisé (hors réseau routier goudronné)
- SECURISATION CONFORME REQUISE  
> Traversée des routes peu fréquentées par les porteurs pour rejoindre un dépôt sécurisé  
> Dépôt des bois en bord de routes peu fréquentées et non sinueuses
- SECURISATION RENFORCEE REQUISE  
> Dépôt de bois sur pistes empierrées nécessitant une entrée en marche arrière des camions  
> Dépôt de bois en bord de routes peu fréquentées sinueuses ou départementales
- ACCES IMPOSSIBLE SANS SURCOÛT OU DANGER MAJEUR

### Territoire

- Limites communales
- Bâtiments
- Surface agricole
- Zone urbaine
- Réseau ferroviaire
- Collecteur d'eau permanent
- Océan
- Surface en eau permanente
- Surface en eau temporaire
- Autre occupation

# SECTEUR N°25

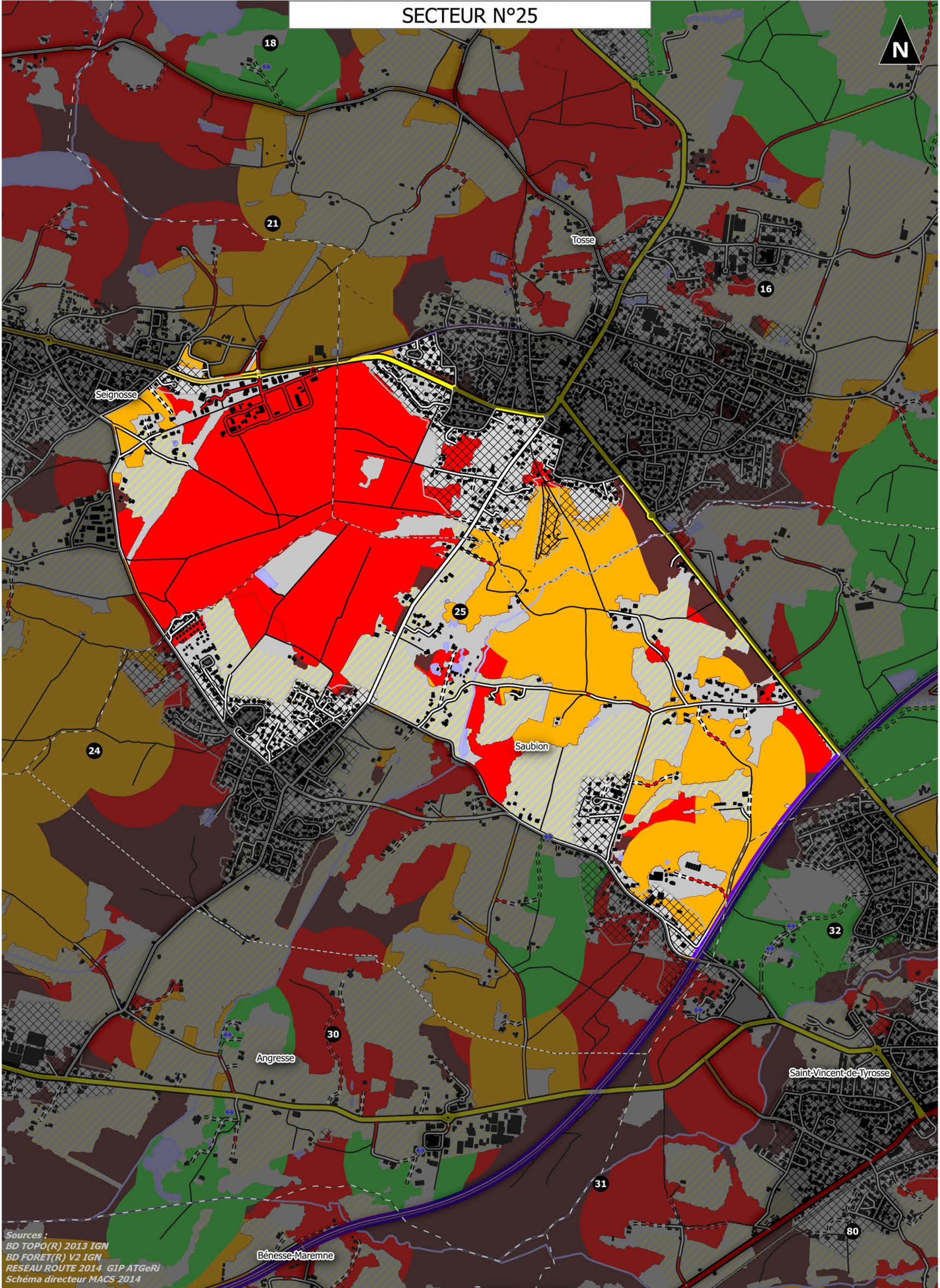

Sources :  
BD TOPO(R) 2013 IGN  
BD FORET(R) V2 IGN  
RESEAU ROUTE 2014 GIP ATGeRi  
Schéma directeur MACS 2014

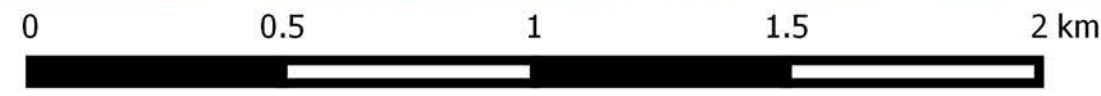

1:15 000

# SECTEUR N°25

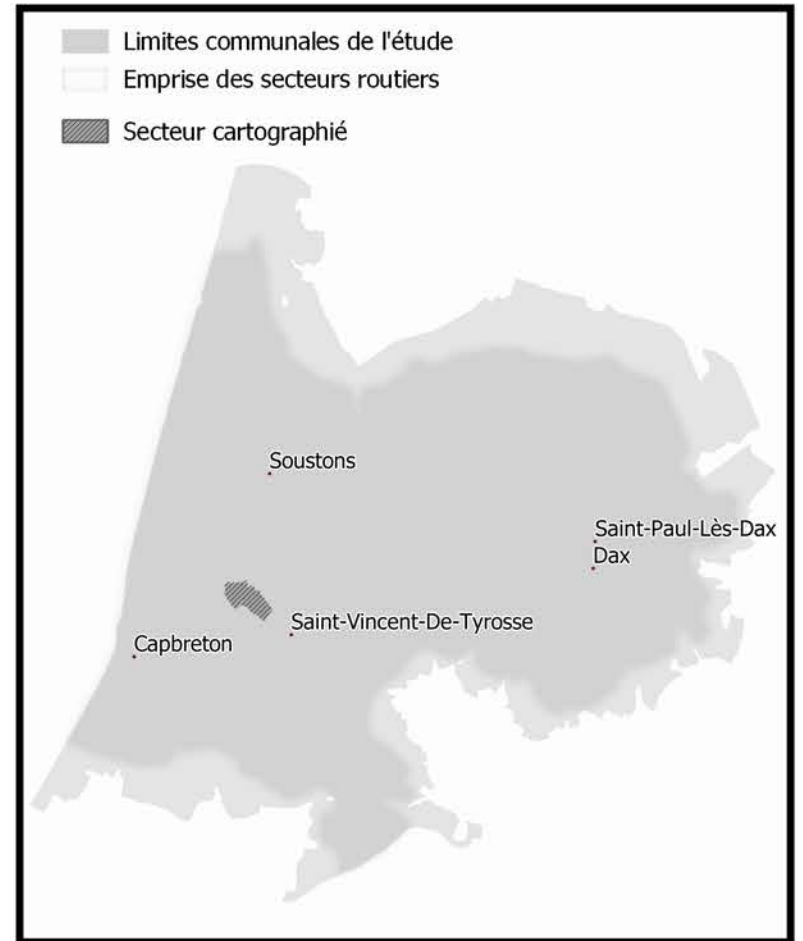
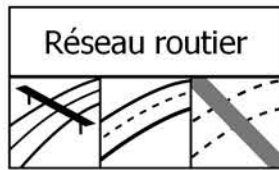
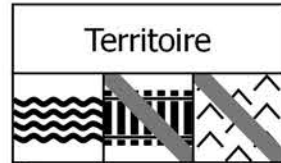
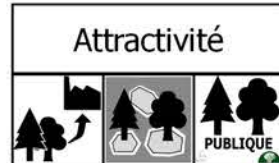

## Statistiques générales

Surface totale : 504 ha  
Surface boisée : 277 ha

## Accessibilité de la forêt

Taux de forêt inaccessible : 6 %  
Taux de forêt accessible avec danger : 95 %  
Taux de forêt accessible sans danger : 0 %

## Réseau routier présent en forêt (à moins de 50m)

Densité de routes fréquentées : 21,8 m / ha de forêt  
Densité de routes peu fréquentées : 45,1 m / ha de forêt  
Densité de pistes empierrées : 2,3 m / ha de forêt

## Attractivité pour l'industrie du bois

Taux de forêt consituées d'essences attractivités (Pin Maritime, Chênaies en forêt publiques, Peuplier) : 66 %  
Taux de boisement du secteur : 55 %  
Taux de forêt publique : 14 %

## Territoire

Densité de collecteurs d'eau permanents en forêt : 4 m / ha de forêt  
Densité de voies ferrées en forêt : 0 m / ha de forêt  
Taux de forêt en zone de pente supérieure à 15% : 2 %

Densité de voie verte en forêt : 0,47 m/ha de forêt

Taux de surface bâtie du secteur : 42 %  
Ratio surface agricole / surface forestière : 31 %  
Activités socio-culturelles à moins de 2500 m de la forêt : 11 activités

## Légende de l'atlas

### Desserte forestière

#### Réseau routier

- Autoroute
- Voie à caractère autoroutier
- Grand Axe
- Liaison régionale
- Routes peu fréquentées
- Liaison locale
- Chemins
- Interdit aux véhicules motorisés
- Piste cyclable ou voie verte
- Pistes empierrées

#### Analyse du réseau

- Possibilité de demi-tour
- Desserte sécurisée
- Desserte nécessitant une sécurisation conforme
- Desserte nécessitant une sécurisation renforcée
- Place de dépôt aménagée

### Conditions d'accès à la forêt

- ACCES NATURELLEMENT SECURISE  
Dépôt sur pistes empierrées ou places de dépôt aménagées avec possibilité de demi-tour sécurisé (hors réseau routier goudronné)
- SECURISATION CONFORME REQUISE  
> Traversée des routes peu fréquentées par les porteurs pour rejoindre un dépôt sécurisé  
> Dépôt des bois en bord de routes peu fréquentées et non sinueuses
- SECURISATION RENFORCEE REQUISE  
> Dépôt de bois sur pistes empierrées nécessitant une entrée en marche arrière des camions  
> Dépôt de bois en bord de routes peu fréquentées sinueuses ou départementales
- ACCES IMPOSSIBLE SANS SURCOÛT OU DANGER MAJEUR

### Territoire

- Limites communales
- Bâtiments
- Surface agricole
- Zone urbaine
- Réseau ferroviaire
- Collecteur d'eau permanent
- Océan
- Surface en eau permanente
- Surface en eau temporaire
- Autre occupation

# SECTEUR N°26

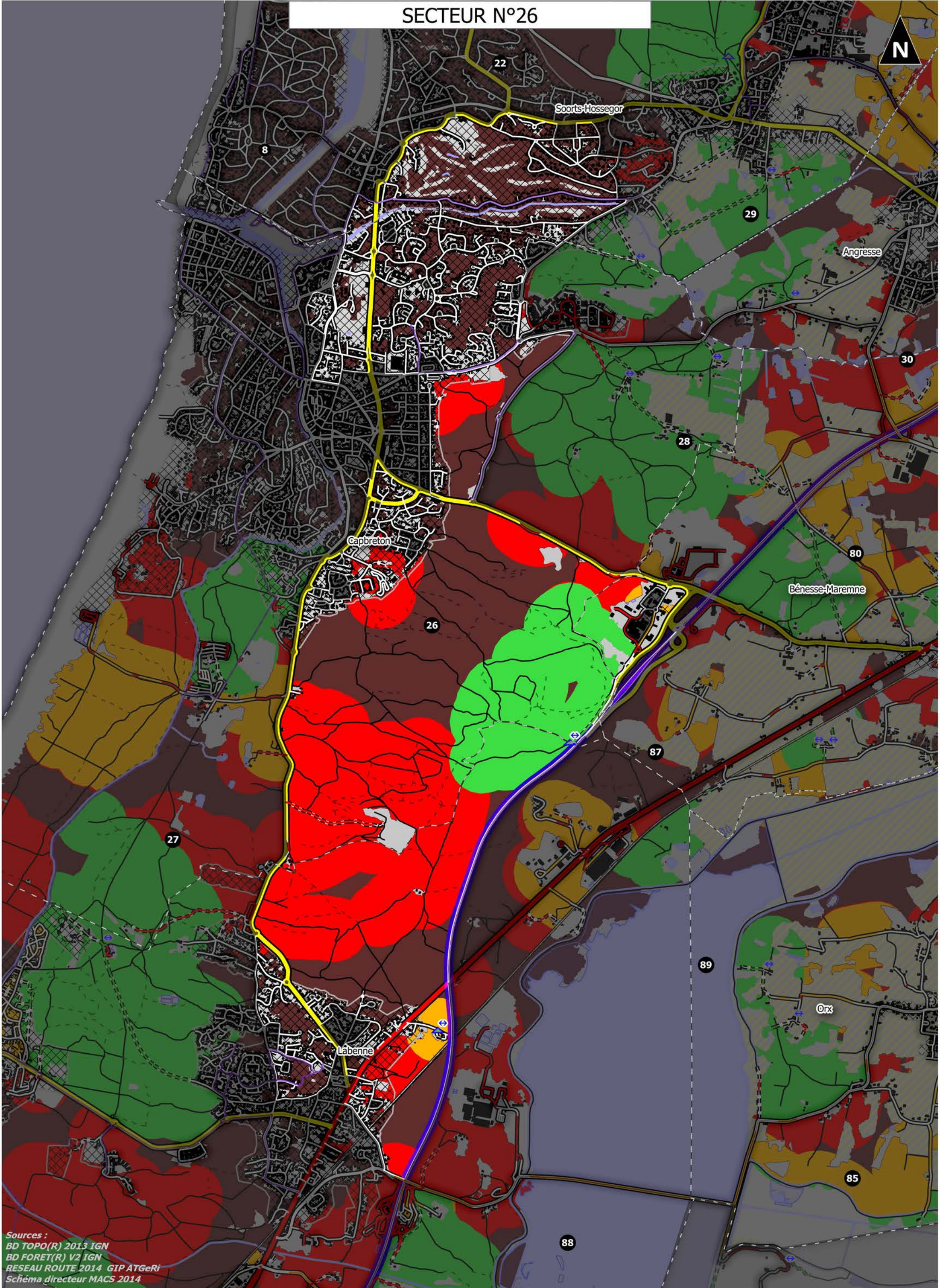

Sources :  
BD TOPO(R) 2013 IGN  
BD FORET(R) V2 IGN  
RESEAU ROUTE 2014 GIP ATGeRi  
Schéma directeur MACS 2014

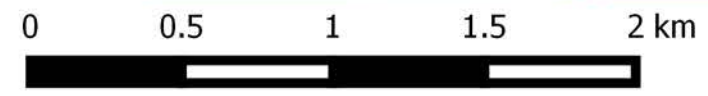

1:25 000

# SECTEUR N°26

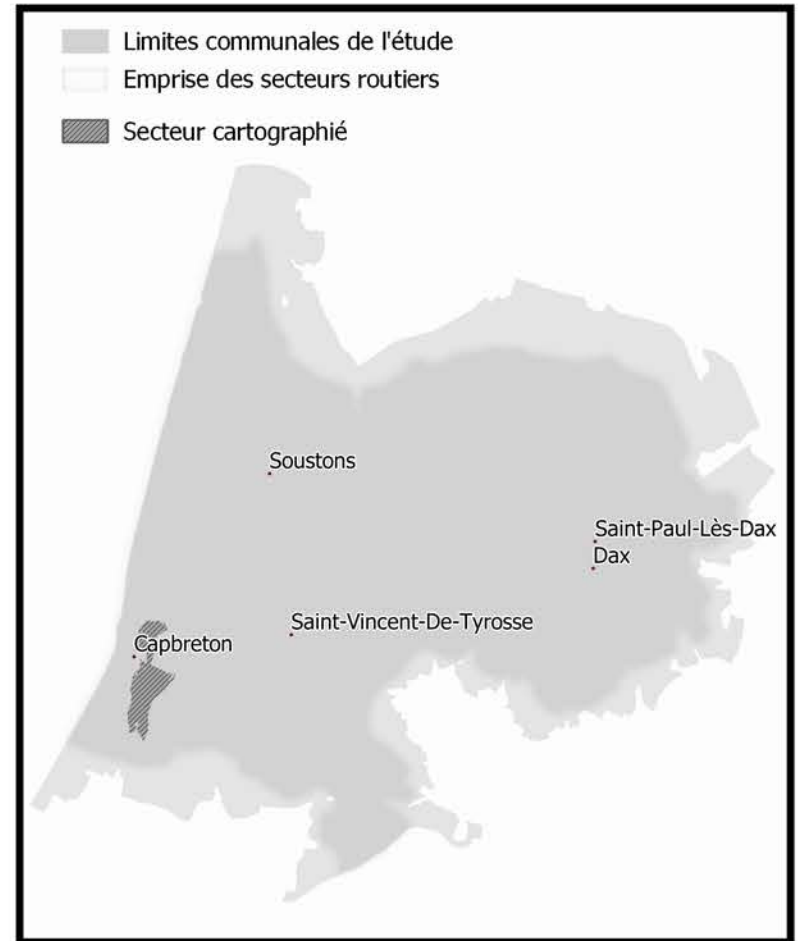
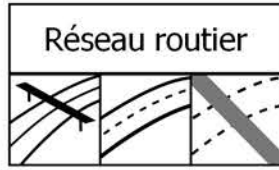
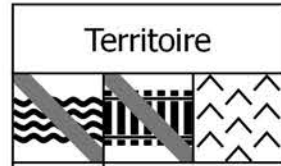

## Statistiques générales

Surface totale : 1249 ha  
Surface boisée : 945 ha

## Accessibilité de la forêt

Taux de forêt inaccessible : 49 %  
Taux de forêt accessible avec danger : 37 %  
Taux de forêt accessible sans danger : 14 %

## Réseau routier présent en forêt (à moins de 50m)

Densité de routes fréquentées : 31,2 m / ha de forêt  
Densité de routes peu fréquentées : 48,6 m / ha de forêt  
Densité de pistes empierrées : 1,4 m / ha de forêt

## Attractivité pour l'industrie du bois

Taux de forêt constituées d'essences attractives (Pin Maritime, Chênaies en forêt publiques, Peuplier) : 65 %  
Taux de boisement du secteur : 76 %  
Taux de forêt publique : 27 %

## Territoire

Densité de collecteurs d'eau permanents en forêt : 1,65 m / ha de forêt  
Densité de voies ferrées en forêt : 1,09 m / ha de forêt  
Taux de forêt en zone de pente supérieure à 15% : 17,7 %

Densité de voie verte en forêt : 2,64 m/ha de forêt

Taux de surface bâtie du secteur : 39 %  
Ratio surface agricole / surface forestière : 0 %  
Activités socio-culturelles à moins de 2500 m de la forêt : 32 activités

# Légende de l'atlas

## Desserte forestière

### Réseau routier

- Autoroute
- Voie à caractère autoroutier
- Grand Axe
- Liaison régionale
- Routes peu fréquentées
- Liaison locale
- Chemins
- Interdit aux véhicules motorisés
- Piste cyclable ou voie verte
- Pistes empierrées

### Analyse du réseau

- Possibilité de demi-tour
- Desserte sécurisée
- Desserte nécessitant une sécurisation conforme
- Desserte nécessitant une sécurisation renforcée
- Place de dépôt aménagée

## Conditions d'accès à la forêt

- ACCES NATURELLEMENT SECURISE  
Dépôt sur pistes empierrées ou places de dépôt aménagées avec possibilité de demi-tour sécurisé (hors réseau routier goudronné)
- SECURISATION CONFORME REQUISE  
> Traversée des routes peu fréquentées par les porteurs pour rejoindre un dépôt sécurisé  
> Dépôt des bois en bord de routes peu fréquentées et non sinueuses
- SECURISATION RENFORCEE REQUISE  
> Dépôt de bois sur pistes empierrées nécessitant une entrée en marche arrière des camions  
> Dépôt de bois en bord de routes peu fréquentées sinueuses ou départementales
- ACCES IMPOSSIBLE SANS SURCOÛT OU DANGER MAJEUR

## Territoire

- Limites communales
- Bâtiments
- Surface agricole
- Zone urbaine
- Réseau ferroviaire
- Collecteur d'eau permanent
- Océan
- Surface en eau permanente
- Surface en eau temporaire
- Autre occupation

# SECTEUR N°27

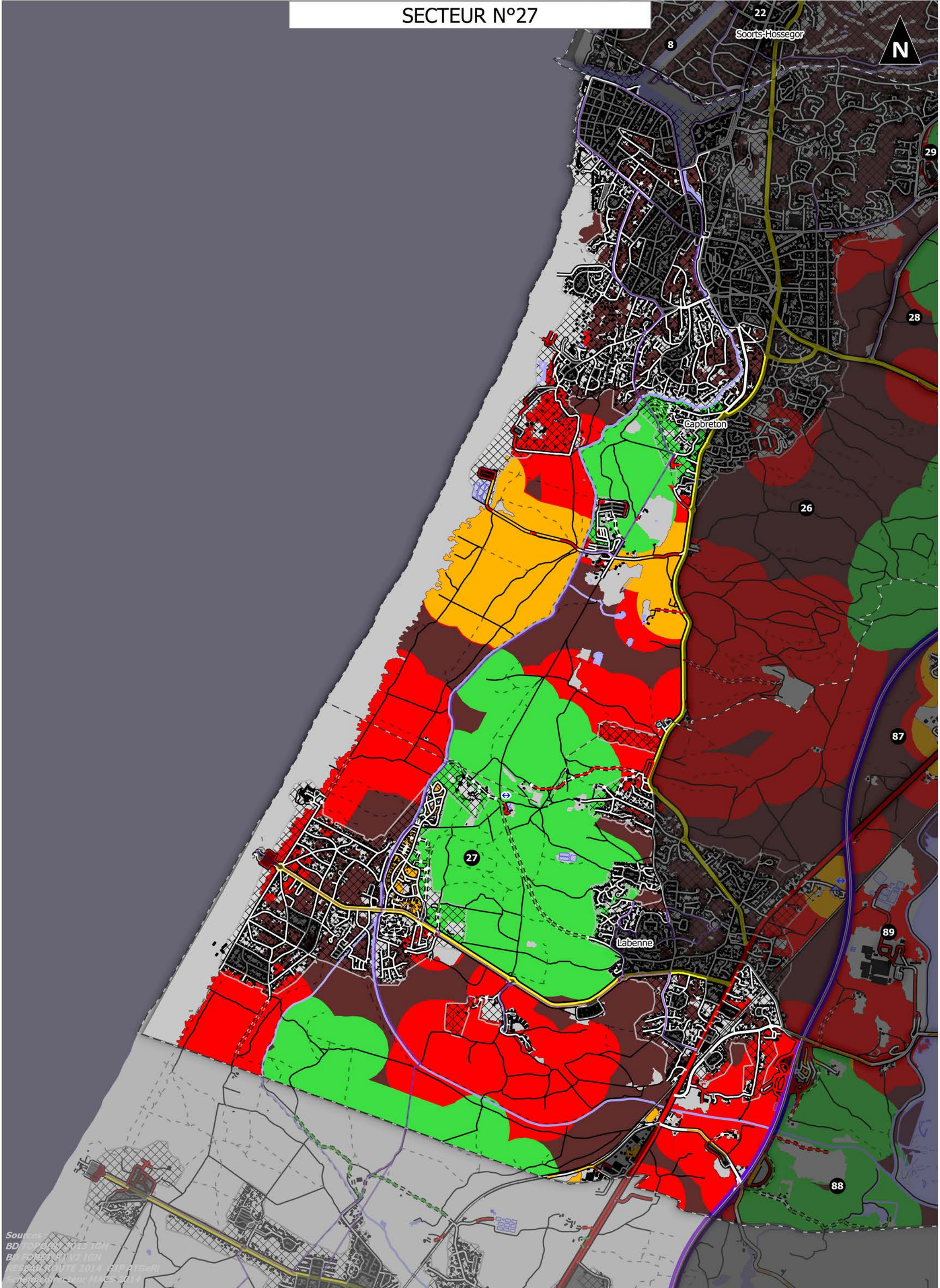

Sources:  
BD POPUL 2010 IGN  
BD FORM 2010 IGN  
LES PLAN QUOTE 2014 SIP DTG/RI  
Secteur N°27 pour MARS 2014

0 0.5 1 1.5 2 km

1:25 000



# SECTEUR N°27

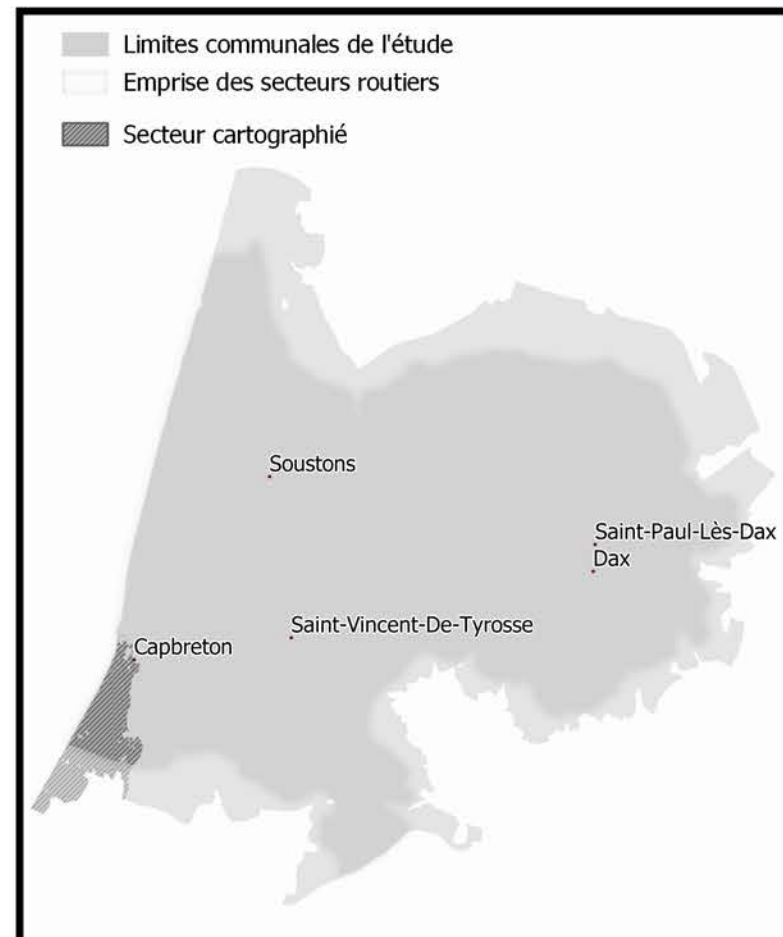
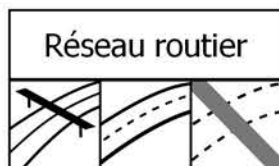
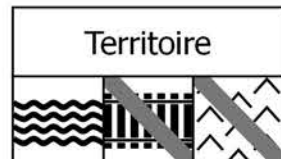
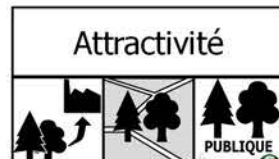

## Statistiques générales

Surface totale : 1964 ha  
Surface boisée : 1369 ha

## Accessibilité de la forêt

Taux de forêt inaccessible : 25 %  
Taux de forêt accessible avec danger : 43 %  
Taux de forêt accessible sans danger : 32 %

## Réseau routier présent en forêt (à moins de 50m)

Densité de routes fréquentées : 13,8 m / ha de forêt  
Densité de routes peu fréquentées : 48,1 m / ha de forêt  
Densité de pistes empierrées : 3,8 m / ha de forêt

## Attractivité pour l'industrie du bois

Taux de forêt constituées d'essences attractives (Pin Maritime, Chênaies en forêt publiques, Peuplier) : 60 %  
Taux de boisement du secteur : 70 %  
Taux de forêt publique : 30 %

## Territoire

Densité de collecteurs d'eau permanents en forêt : 4,56 m / ha de forêt  
Densité de voies ferrées en forêt : 1,38 m / ha de forêt  
Taux de forêt en zone de pente supérieure à 15% : 2,6 %

Densité de voie verte en forêt : 4,15 m/ha de forêt

Taux de surface bâtie du secteur : 33 %  
Ratio surface agricole / surface forestière : 0 %  
Activités socio-culturelles à moins de 2500 m de la forêt : 20 activités

## Légende de l'atlas

### Desserte forestière

#### Réseau routier

- Autoroute
- Voie à caractère autoroutier
- Grand Axe
- Liaison régionale
- Routes peu fréquentées
- Liaison locale
- Chemins
- Interdit aux véhicules motorisés
- Piste cyclable ou voie verte
- Pistes empierrées

#### Analyse du réseau

- Possibilité de demi-tour
- Desserte sécurisée
- Desserte nécessitant une sécurisation conforme
- Desserte nécessitant une sécurisation renforcée
- Place de dépôt aménagée

### Conditions d'accès à la forêt

- ACCES NATURELLEMENT SECURISE  
Dépôt sur pistes empierrées ou places de dépôt aménagées avec possibilité de demi-tour sécurisé (hors réseau routier goudronné)
- SECURISATION CONFORME REQUISE  
> Traversée des routes peu fréquentées par les porteurs pour rejoindre un dépôt sécurisé  
> Dépôt des bois en bord de routes peu fréquentées et non sinueuses
- SECURISATION RENFORCEE REQUISE  
> Dépôt de bois sur pistes empierrées nécessitant une entrée en marche arrière des camions  
> Dépôt de bois en bord de routes peu fréquentées sinueuses ou départementales
- ACCES IMPOSSIBLE SANS SURCOÛT OU DANGER MAJEUR

### Territoire

- Limites communales
- Bâtiments
- Surface agricole
- Zone urbaine
- Réseau ferroviaire
- Collecteur d'eau permanent
- Océan
- Surface en eau permanente
- Surface en eau temporaire
- Autre occupation

# SECTEUR N°28

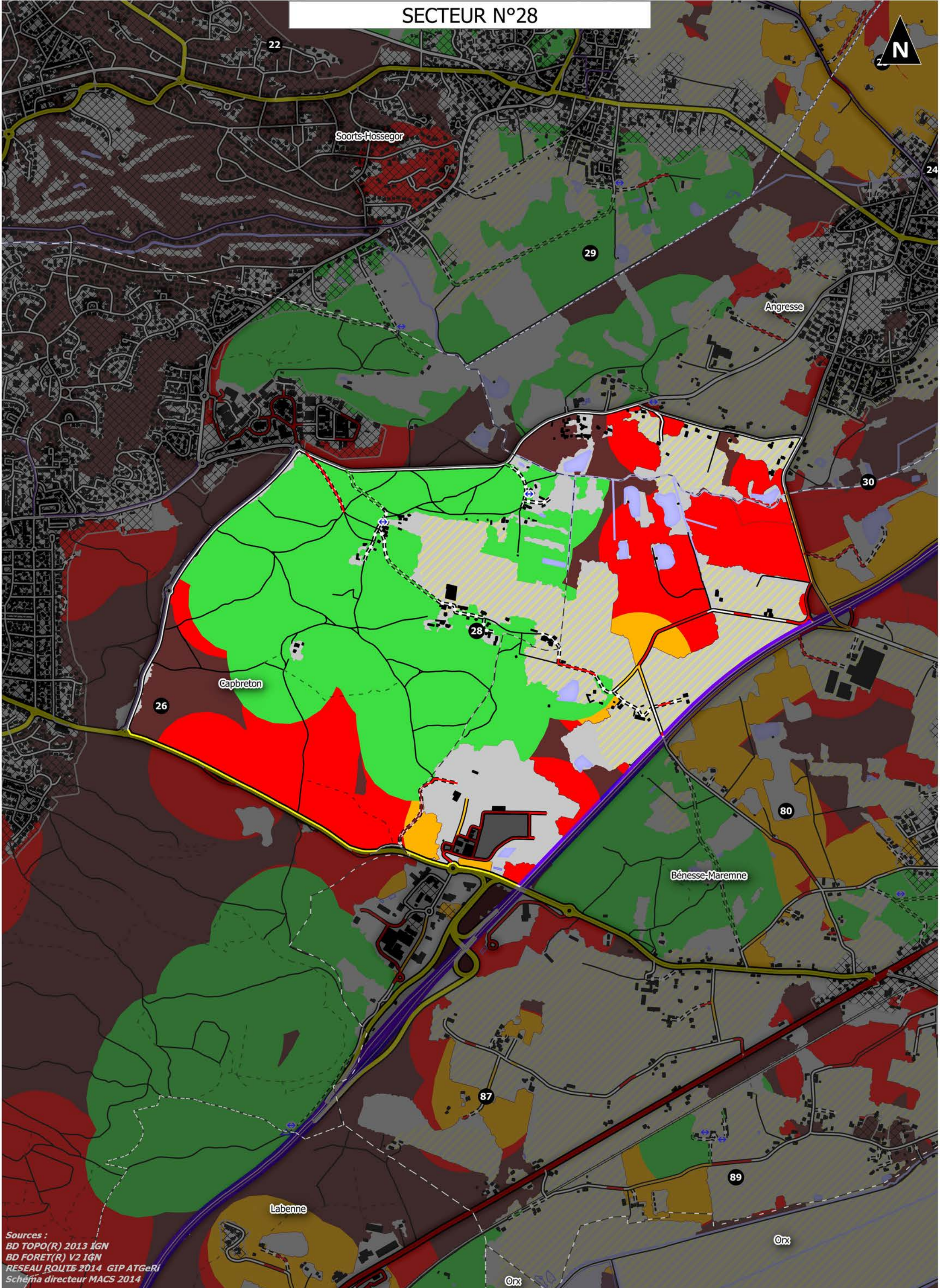

Sources :  
BD TOPO(R) 2013 IGN  
BD FORET(R) V2 IGN  
RESEAU ROUTE 2014 GIP ATGeRi  
Schéma directeur MACS 2014

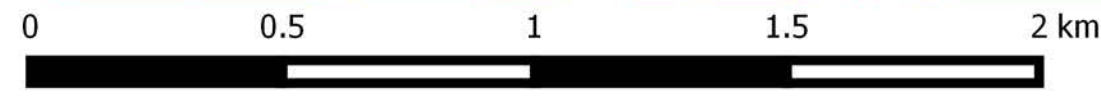

1:15 000

# SECTEUR N°28



Accessibilité



Attractivité

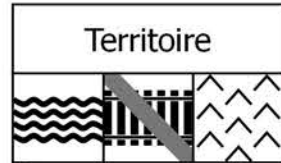

Territoire

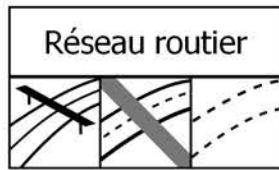

Réseau routier

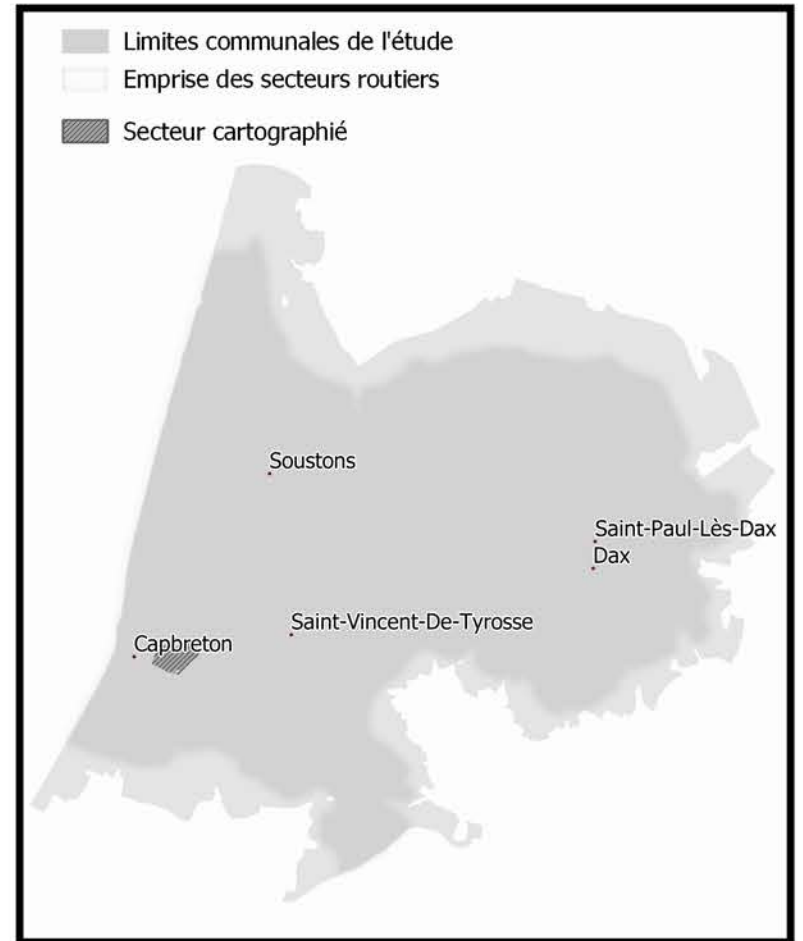

## Statistiques générales

Surface totale : 457 ha  
Surface boisée : 306 ha

## Accessibilité de la forêt

Taux de forêt inaccessible : 11 %  
Taux de forêt accessible avec danger : 33 %  
Taux de forêt accessible sans danger : 56 %

## Réseau routier présent en forêt (à moins de 50m)

Densité de routes fréquentées : 30,4 m / ha de forêt  
Densité de routes peu fréquentées : 10,7 m / ha de forêt  
Densité de pistes empierrées : 4,5 m / ha de forêt

## Attractivité pour l'industrie du bois

Taux de forêt constituées d'essences attractivités (Pin Maritime, Chênaies en forêt publiques, Peuplier) : 66 %  
Taux de boisement du secteur : 67 %  
Taux de forêt publique : 22 %

## Territoire

Densité de collecteurs d'eau permanents en forêt : 5,82 m / ha de forêt  
Densité de voies ferrées en forêt : 0 m / ha de forêt  
Taux de forêt en zone de pente supérieure à 15% : 6,3 %

Densité de voie verte en forêt : 0 m/ha de forêt

Taux de surface bâtie du secteur : 17 %  
Ratio surface agricole / surface forestière : 25 %  
Activités socio-culturelles à moins de 2500 m de la forêt : 29 activités

# Légende de l'atlas

## Desserte forestière

### Réseau routier

- Autoroute
- Voie à caractère autoroutier
- Grand Axe
- Liaison régionale
- Routes peu fréquentées
- Liaison locale
- Chemins
- Interdit aux véhicules motorisés
- Piste cyclable ou voie verte
- Pistes empierrées

### Analyse du réseau

- Possibilité de demi-tour
- Desserte sécurisée
- Desserte nécessitant une sécurisation conforme
- Desserte nécessitant une sécurisation renforcée
- Place de dépôt aménagée

## Conditions d'accès à la forêt

- ACCES NATURELLEMENT SECURISE  
Dépôt sur pistes empierrées ou places de dépôt aménagées avec possibilité de demi-tour sécurisé (hors réseau routier goudronné)
- SECURISATION CONFORME REQUISE  
> Traversée des routes peu fréquentées par les porteurs pour rejoindre un dépôt sécurisé  
> Dépôt des bois en bord de routes peu fréquentées et non sinueuses
- SECURISATION RENFORCEE REQUISE  
> Dépôt de bois sur pistes empierrées nécessitant une entrée en marche arrière des camions  
> Dépôt de bois en bord de routes peu fréquentées sinueuses ou départementales
- ACCES IMPOSSIBLE SANS SURCOÛT OU DANGER MAJEUR

## Territoire

- Limites communales
- Bâtiments
- Surface agricole
- Zone urbaine
- Réseau ferroviaire
- Collecteur d'eau permanent
- Océan
- Surface en eau permanente
- Surface en eau temporaire
- Autre occupation

# SECTEUR N°29

N

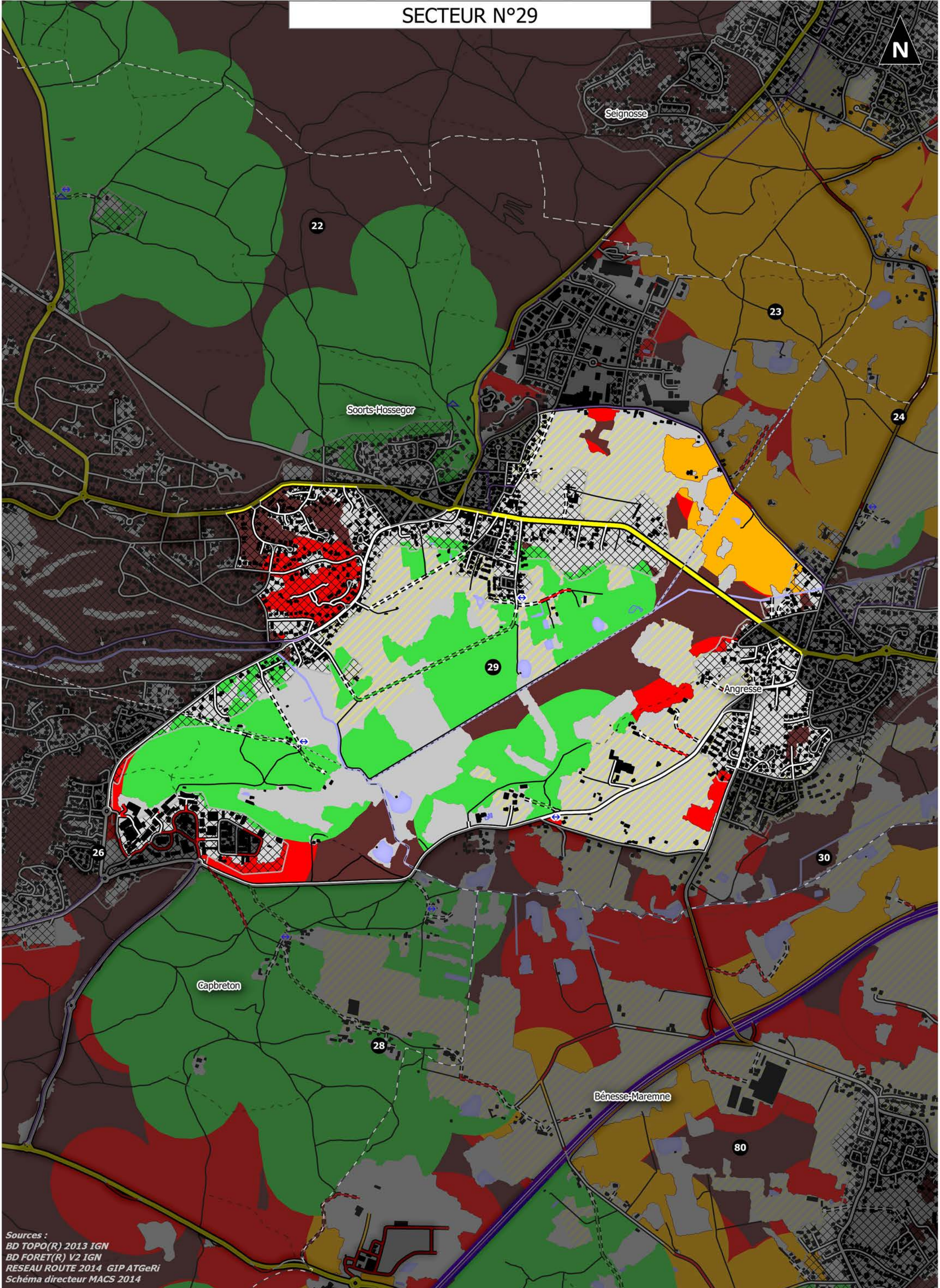

Sources :  
BD TOPO(R) 2013 IGN  
BD FORET(R) V2 IGN  
RESEAU ROUTE 2014 GIP ATGeRi  
Schéma directeur MACS 2014

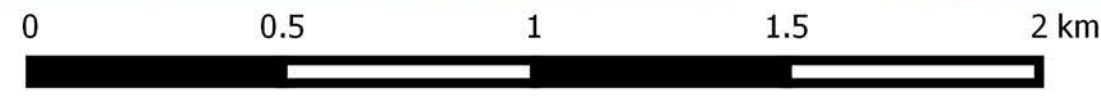

1:15 000

# SECTEUR N°29

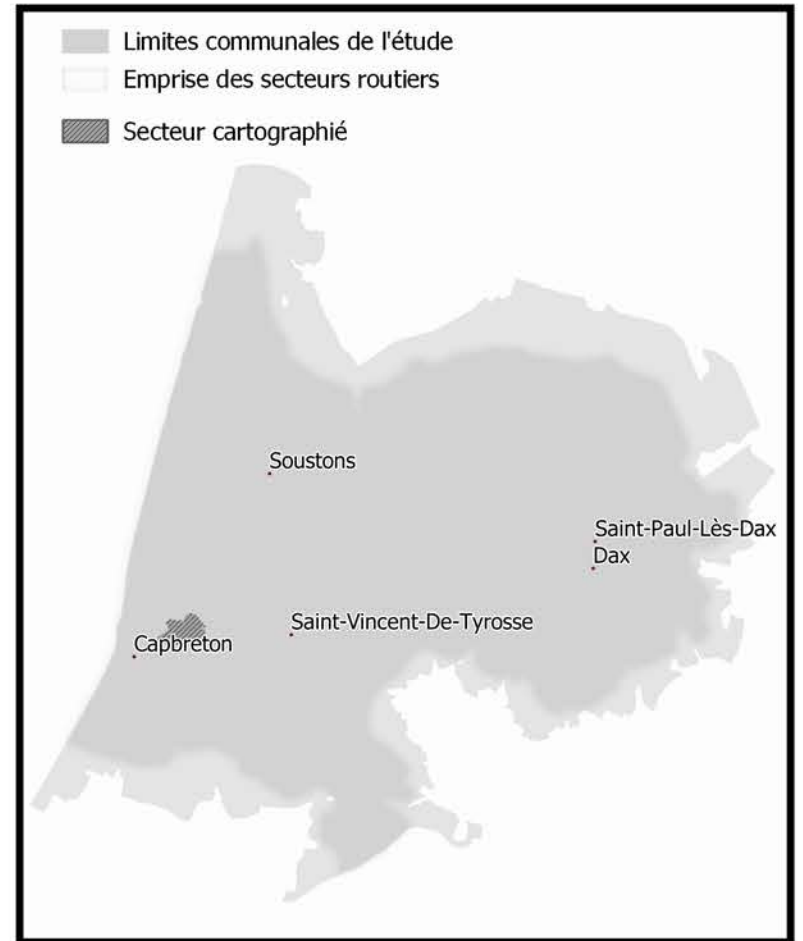
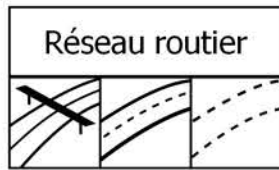
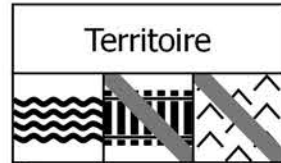
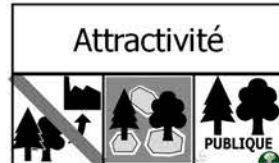

## Statistiques générales

Surface totale : 476 ha  
Surface boisée : 202 ha

## Accessibilité de la forêt

Taux de forêt inaccessible : 25 %  
Taux de forêt accessible avec danger : 22 %  
Taux de forêt accessible sans danger : 53 %

## Réseau routier présent en forêt (à moins de 50m)

Densité de routes fréquentées : 23,2 m / ha de forêt  
Densité de routes peu fréquentées : 50,5 m / ha de forêt  
Densité de pistes empierrées : 6,9 m / ha de forêt

## Attractivité pour l'industrie du bois

Taux de forêt consituées d'essences attractivités (Pin Maritime, Chênaies en forêt publiques, Peuplier) : 32 %  
Taux de boisement du secteur : 42 %  
Taux de forêt publique : 17 %

## Territoire

Densité de collecteurs d'eau permanents en forêt : 12,37 m / ha de forêt  
Densité de voies ferrées en forêt : 0 m / ha de forêt  
Taux de forêt en zone de pente supérieure à 15% : 1,7 %

Densité de voie verte en forêt : 0 m/ha de forêt

Taux de surface bâtie du secteur : 45 %  
Ratio surface agricole / surface forestière : 43 %  
Activités socio-culturelles à moins de 2500 m de la forêt : 32 activités

## Légende de l'atlas

### Desserte forestière

#### Réseau routier

- Autoroute
- Voie à caractère autoroutier
- Grand Axe
- Liaison régionale
- Routes peu fréquentées
- Liaison locale
- Chemins
- Interdit aux véhicules motorisés
- Piste cyclable ou voie verte
- Pistes empierrées

#### Analyse du réseau

- Possibilité de demi-tour
- Desserte sécurisée
- Desserte nécessitant une sécurisation conforme
- Desserte nécessitant une sécurisation renforcée
- Place de dépôt aménagée

### Conditions d'accès à la forêt

- ACCES NATURELLEMENT SECURISE  
Dépôt sur pistes empierrées ou places de dépôt aménagées avec possibilité de demi-tour sécurisé (hors réseau routier goudronné)
- SECURISATION CONFORME REQUISE  
> Traversée des routes peu fréquentées par les porteurs pour rejoindre un dépôt sécurisé  
> Dépôt des bois en bord de routes peu fréquentées et non sinueuses
- SECURISATION RENFORCEE REQUISE  
> Dépôt de bois sur pistes empierrées nécessitant une entrée en marche arrière des camions  
> Dépôt de bois en bord de routes peu fréquentées sinueuses ou départementales
- ACCES IMPOSSIBLE SANS SURCOÛT OU DANGER MAJEUR

### Territoire

- Limites communales
- Bâtiments
- Surface agricole
- Zone urbaine
- Réseau ferroviaire
- Collecteur d'eau permanent
- Océan
- Surface en eau permanente
- Surface en eau temporaire
- Autre occupation

# SECTEUR N°30

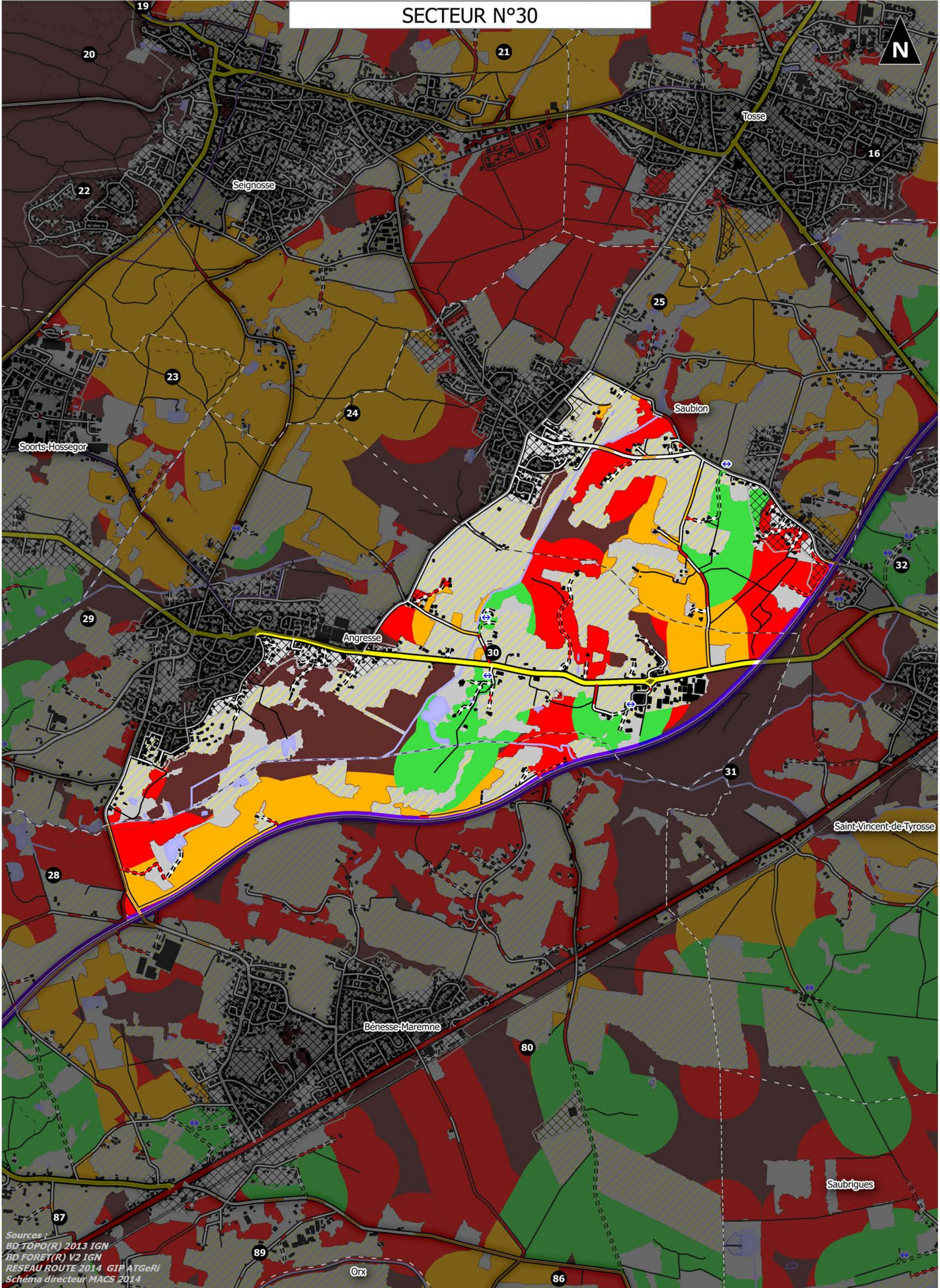

Sources :  
BD TOPO(R) 2013 IGN  
BD FORET(R) V2 IGN  
RESEAU ROUTE 2014 GIP ATGeRi  
Schéma directeur MACS 2014

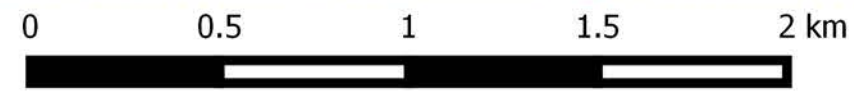

1:20 000

# SECTEUR N°30

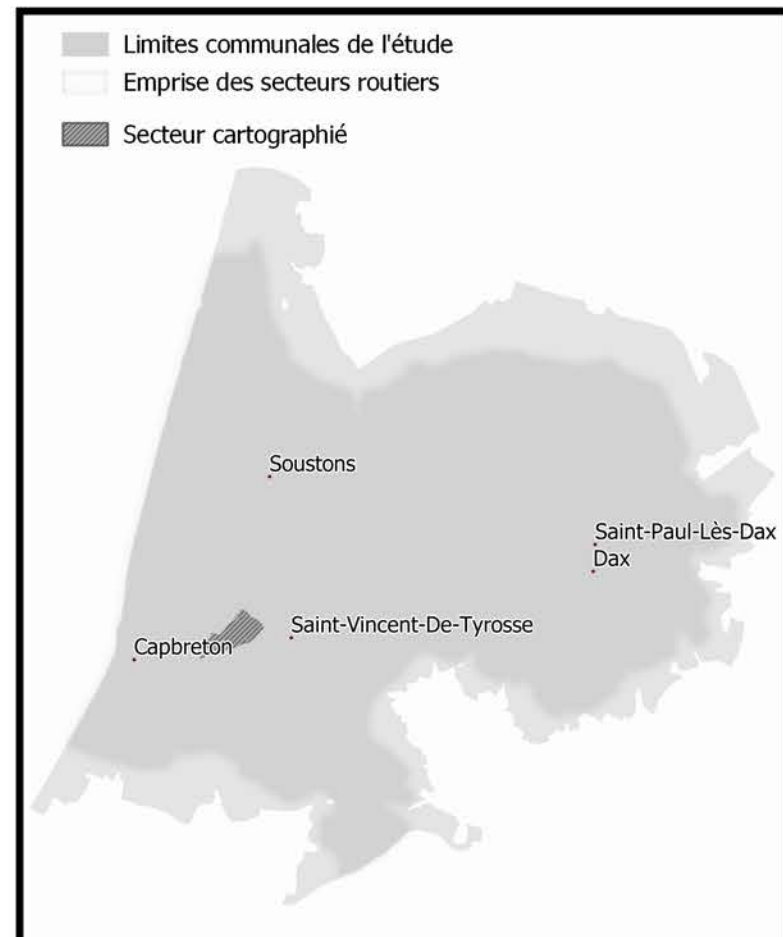
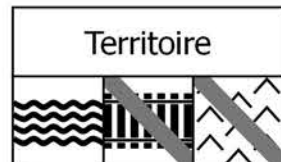

## Statistiques générales

Surface totale : 627 ha  
Surface boisée : 307 ha

## Accessibilité de la forêt

Taux de forêt inaccessible : 27 %  
Taux de forêt accessible avec danger : 55 %  
Taux de forêt accessible sans danger : 18 %

## Réseau routier présent en forêt (à moins de 50m)

Densité de routes fréquentées : 35,4 m / ha de forêt  
Densité de routes peu fréquentées : 27 m / ha de forêt  
Densité de pistes empierrées : 7,3 m / ha de forêt

## Attractivité pour l'industrie du bois

Taux de forêt constituées d'essences attractives (Pin Maritime, Chênaies en forêt publiques, Peuplier) : 37 %  
Taux de boisement du secteur : 49 %  
Taux de forêt publique : 3 %

## Territoire

Densité de collecteurs d'eau permanents en forêt : 14,65 m / ha de forêt  
Densité de voies ferrées en forêt : 0 m / ha de forêt  
Taux de forêt en zone de pente supérieure à 15% : 0,6 %

Densité de voie verte en forêt : 0 m/ha de forêt

Taux de surface bâtie du secteur : 32 %  
Ratio surface agricole / surface forestière : 51 %  
Activités socio-culturelles à moins de 2500 m de la forêt : 12 activités

## Légende de l'atlas

### Desserte forestière

#### Réseau routier

- Autoroute
- Voie à caractère autoroutier
- Grand Axe
- Liaison régionale
- Routes peu fréquentées
- Liaison locale
- Chemins
- Interdit aux véhicules motorisés
- Piste cyclable ou voie verte
- Pistes empierrées

#### Analyse du réseau

- Possibilité de demi-tour
- Desserte sécurisée
- Desserte nécessitant une sécurisation conforme
- Desserte nécessitant une sécurisation renforcée
- Place de dépôt aménagée

### Conditions d'accès à la forêt

- ACCES NATURELLEMENT SECURISE  
Dépôt sur pistes empierrées ou places de dépôt aménagées avec possibilité de demi-tour sécurisé (hors réseau routier goudronné)
- SECURISATION CONFORME REQUISE  
> Traversée des routes peu fréquentées par les porteurs pour rejoindre un dépôt sécurisé  
> Dépôt des bois en bord de routes peu fréquentées et non sinueuses
- SECURISATION RENFORCEE REQUISE  
> Dépôt de bois sur pistes empierrées nécessitant une entrée en marche arrière des camions  
> Dépôt de bois en bord de routes peu fréquentées sinueuses ou départementales
- ACCES IMPOSSIBLE SANS SURCOÛT OU DANGER MAJEUR

### Territoire

- Limites communales
- Bâtiments
- Surface agricole
- Zone urbaine
- Réseau ferroviaire
- Collecteur d'eau permanent
- Océan
- Surface en eau permanente
- Surface en eau temporaire
- Autre occupation

# SECTEUR N°31

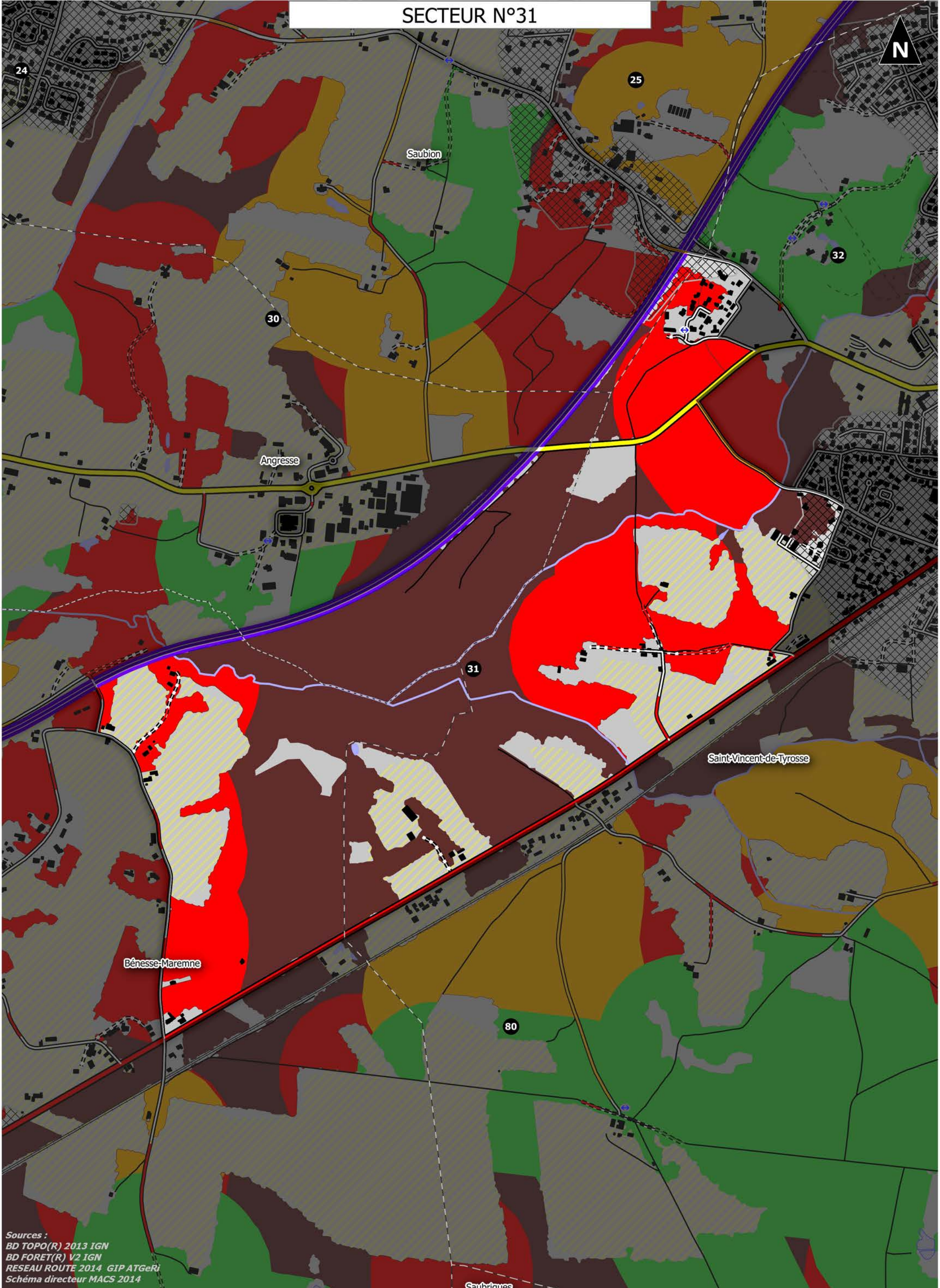

Sources :  
BD TOPO(R) 2013 IGN  
BD FORET(R) V2 IGN  
RESEAU ROUTE 2014 GIP ATGeRi  
Schéma directeur MACS 2014





# SECTEUR N°31

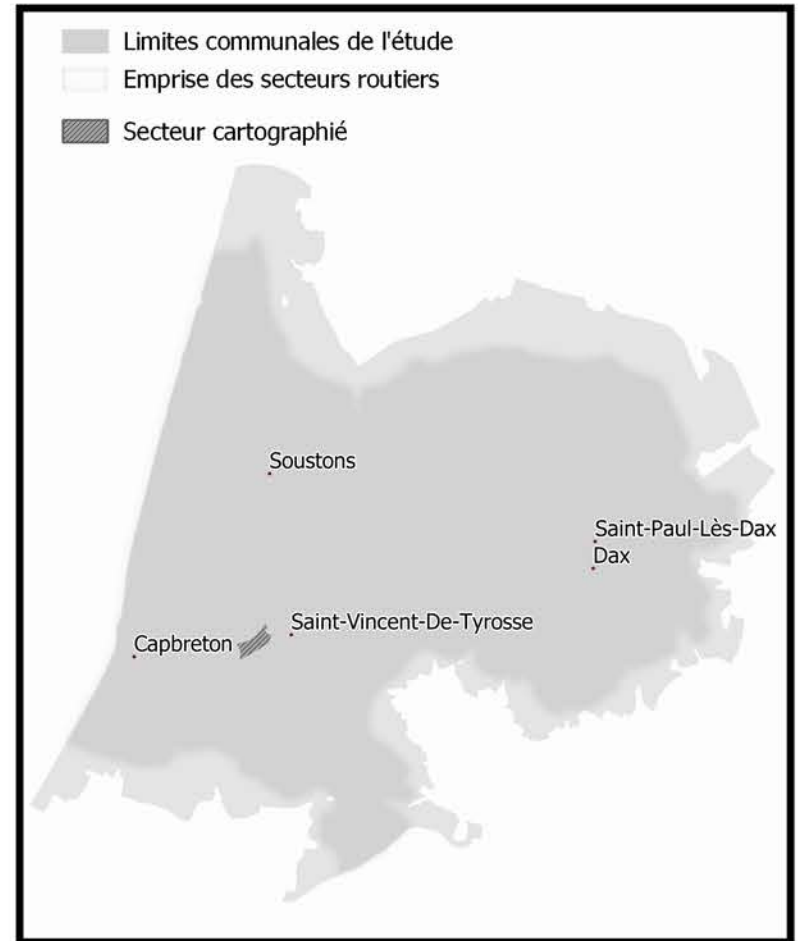
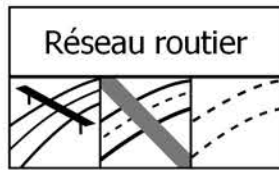
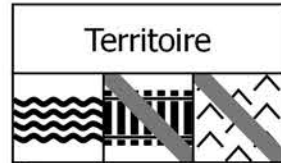

## Statistiques générales

Surface totale : 226 ha  
Surface boisée : 156 ha

## Accessibilité de la forêt

Taux de forêt inaccessible : 63 %  
Taux de forêt accessible avec danger : 38 %  
Taux de forêt accessible sans danger : 0 %

## Réseau routier présent en forêt (à moins de 50m)

Densité de routes fréquentées : 46,6 m / ha de forêt  
Densité de routes peu fréquentées : 19,4 m / ha de forêt  
Densité de pistes empierrées : 4,6 m / ha de forêt

## Attractivité pour l'industrie du bois

Taux de forêt constituées d'essences attractivités (Pin Maritime, Chênaies en forêt publiques, Peuplier) : 45 %  
Taux de boisement du secteur : 69 %  
Taux de forêt publique : 0 %

## Territoire

Densité de collecteurs d'eau permanents en forêt : 19,96 m / ha de forêt  
Densité de voies ferrées en forêt : 0 m / ha de forêt  
Taux de forêt en zone de pente supérieure à 15% : 0 %

Densité de voie verte en forêt : 0 m/ha de forêt

Taux de surface bâtie du secteur : 20 %  
Ratio surface agricole / surface forestière : 28 %  
Activités socio-culturelles à moins de 2500 m de la forêt : 10 activités

## Légende de l'atlas

### Desserte forestière

#### Réseau routier

- Autoroute
- Voie à caractère autoroutier
- Grand Axe
- Liaison régionale
- Routes peu fréquentées
- Liaison locale
- Chemins
- Interdit aux véhicules motorisés
- Piste cyclable ou voie verte
- Pistes empierrées

#### Analyse du réseau

- Possibilité de demi-tour
- Desserte sécurisée
- Desserte nécessitant une sécurisation conforme
- Desserte nécessitant une sécurisation renforcée
- Place de dépôt aménagée

### Conditions d'accès à la forêt

- ACCES NATURELLEMENT SECURISE  
Dépôt sur pistes empierrées ou places de dépôt aménagées avec possibilité de demi-tour sécurisé (hors réseau routier goudronné)
- SECURISATION CONFORME REQUISE  
> Traversée des routes peu fréquentées par les porteurs pour rejoindre un dépôt sécurisé  
> Dépôt des bois en bord de routes peu fréquentées et non sinueuses
- SECURISATION RENFORCEE REQUISE  
> Dépôt de bois sur pistes empierrées nécessitant une entrée en marche arrière des camions  
> Dépôt de bois en bord de routes peu fréquentées sinueuses ou départementales
- ACCES IMPOSSIBLE SANS SURCOÛT OU DANGER MAJEUR

### Territoire

- Limites communales
- Bâtiments
- Surface agricole
- Zone urbaine
- Réseau ferroviaire
- Collecteur d'eau permanent
- Océan
- Surface en eau permanente
- Surface en eau temporaire
- Autre occupation

# SECTEUR N°32

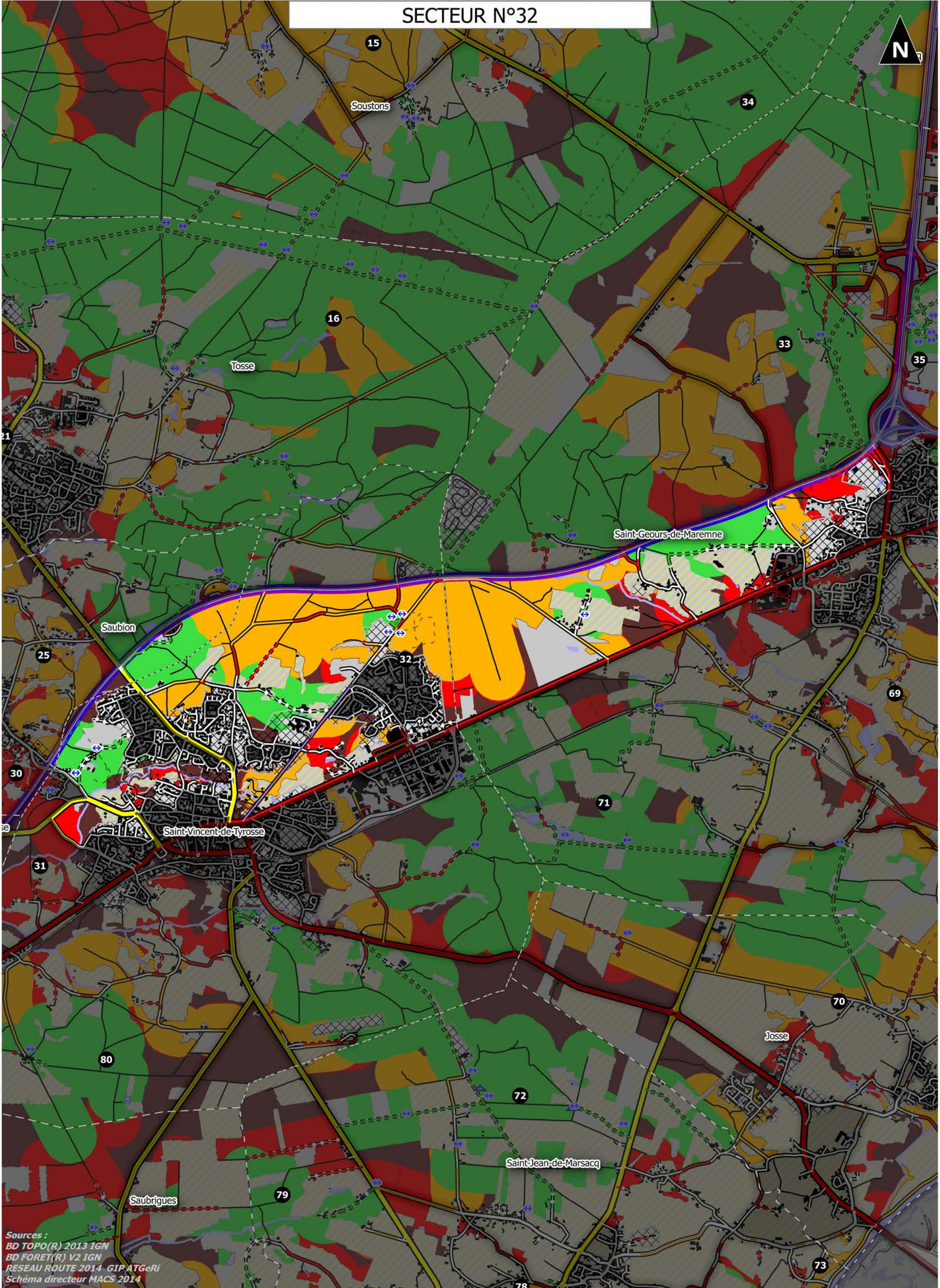

Sources :  
BD TOPO(R) 2013 IGN  
BD FORET(R) V2 IGN  
RESEAU ROUTE 2014 GIP ATGeRi  
Schéma directeur MACS 2014

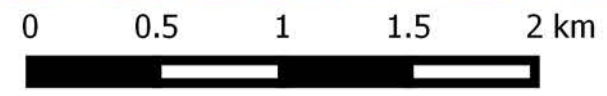

1:30 000

# SECTEUR N°32

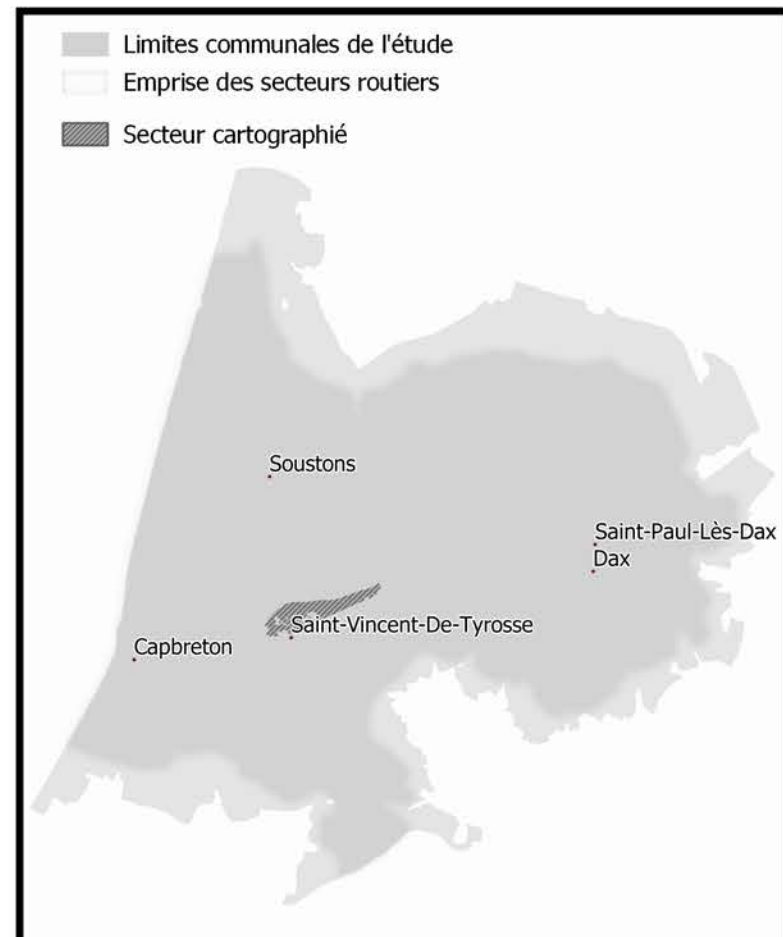
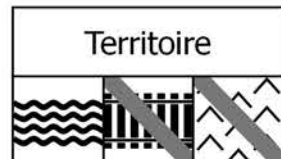
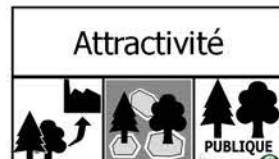

## Statistiques générales

Surface totale : 903 ha  
Surface boisée : 522 ha

## Accessibilité de la forêt

Taux de forêt inaccessible : 13 %  
Taux de forêt accessible avec danger : 63 %  
Taux de forêt accessible sans danger : 23 %

## Réseau routier présent en forêt (à moins de 50m)

Densité de routes fréquentées : 43,9 m / ha de forêt  
Densité de routes peu fréquentées : 45,1 m / ha de forêt  
Densité de pistes empierrées : 7,7 m / ha de forêt

## Attractivité pour l'industrie du bois

Taux de forêt consituées d'essences attractivités (Pin Maritime, Chênaies en forêt publiques, Peuplier) : 71 %  
Taux de boisement du secteur : 58 %  
Taux de forêt publique : 10 %

## Territoire

Densité de collecteurs d'eau permanents en forêt : 6,26 m / ha de forêt  
Densité de voies ferrées en forêt : 0 m / ha de forêt  
Taux de forêt en zone de pente supérieure à 15% : 0,9 %

Densité de voie verte en forêt : 0,8 m/ha de forêt

Taux de surface bâtie du secteur : 38 %  
Ratio surface agricole / surface forestière : 32 %  
Activités socio-culturelles à moins de 2500 m de la forêt : 8 activités

## Légende de l'atlas

### Desserte forestière

#### Réseau routier

- Autoroute
- Voie à caractère autoroutier
- Grand Axe
- Liaison régionale
- Routes peu fréquentées
- Liaison locale
- Chemins
- Interdit aux véhicules motorisés
- Piste cyclable ou voie verte
- Pistes empierrées

#### Analyse du réseau

- Possibilité de demi-tour
- Desserte sécurisée
- Desserte nécessitant une sécurisation conforme
- Desserte nécessitant une sécurisation renforcée
- Place de dépôt aménagée

### Conditions d'accès à la forêt

- ACCES NATURELLEMENT SECURISE  
Dépôt sur pistes empierrées ou places de dépôt aménagées avec possibilité de demi-tour sécurisé (hors réseau routier goudronné)
- SECURISATION CONFORME REQUISE  
> Traversée des routes peu fréquentées par les porteurs pour rejoindre un dépôt sécurisé  
> Dépôt des bois en bord de routes peu fréquentées et non sinueuses
- SECURISATION RENFORCEE REQUISE  
> Dépôt de bois sur pistes empierrées nécessitant une entrée en marche arrière des camions  
> Dépôt de bois en bord de routes peu fréquentées sinueuses ou départementales
- ACCES IMPOSSIBLE SANS SURCOÛT OU DANGER MAJEUR

### Territoire

- Limites communales
- Bâtiments
- Surface agricole
- Zone urbaine
- Réseau ferroviaire
- Collecteur d'eau permanent
- Océan
- Surface en eau permanente
- Surface en eau temporaire
- Autre occupation

# SECTEUR N°33



Soustons

34

33

Saint-Geours-de-Maremne

16

35

69

32

71

Sources :  
BD TOPO(R) 2013 IGN  
BD FORET(R) V2 IGN  
RESEAU ROUTE 2014 GIP ATGeRi  
Schéma directeur MACS 2014



# SECTEUR N°33

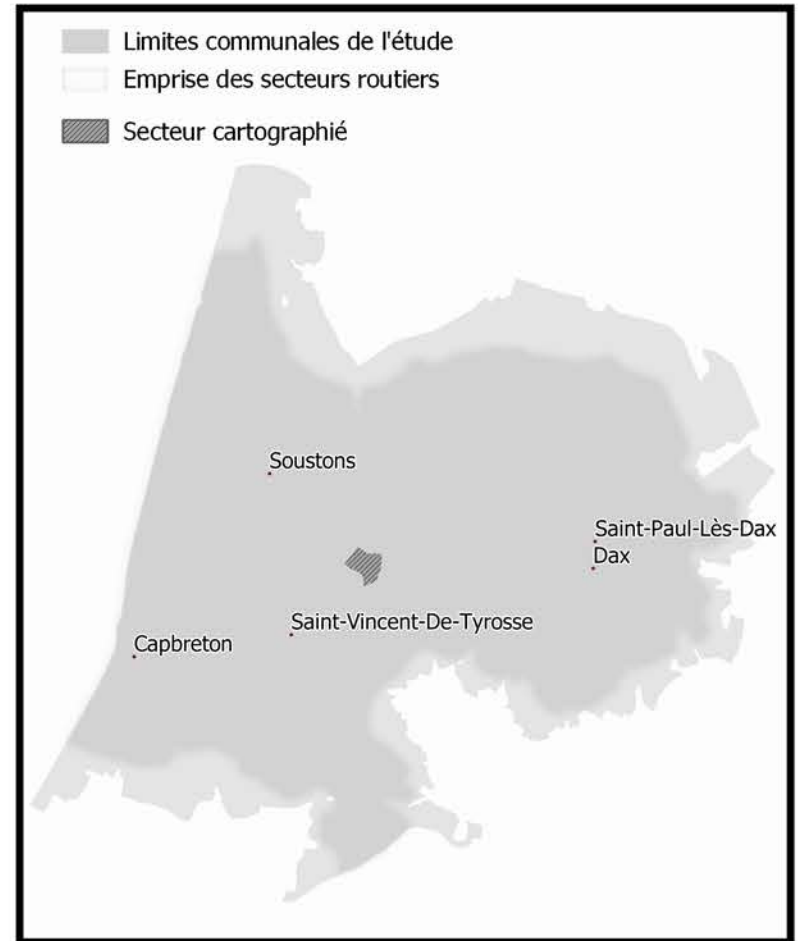
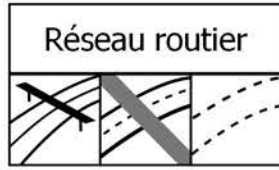
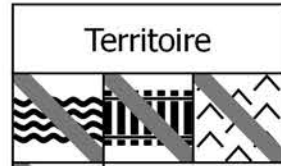

## Statistiques générales

Surface totale : 367 ha  
Surface boisée : 263 ha

## Accessibilité de la forêt

Taux de forêt inaccessible : 22 %  
Taux de forêt accessible avec danger : 37 %  
Taux de forêt accessible sans danger : 40 %

## Réseau routier présent en forêt (à moins de 50m)

Densité de routes fréquentées : 22,4 m / ha de forêt  
Densité de routes peu fréquentées : 28,3 m / ha de forêt  
Densité de pistes empierrées : 13,5 m / ha de forêt

## Attractivité pour l'industrie du bois

Taux de forêt consituées d'essences attractivités (Pin Maritime, Chênaies en forêt publiques, Peuplier) : 89 %  
Taux de boisement du secteur : 72 %  
Taux de forêt publique : 0 %

## Territoire

Densité de collecteurs d'eau permanents en forêt : 0 m / ha de forêt  
Densité de voies ferrées en forêt : 0 m / ha de forêt  
Taux de forêt en zone de pente supérieure à 15% : 1,1 %

Densité de voie verte en forêt : 0 m/ha de forêt

Taux de surface bâtie du secteur : 10 %  
Ratio surface agricole / surface forestière : 32 %  
Activités socio-culturelles à moins de 2500 m de la forêt : 4 activités

## Légende de l'atlas

### Desserte forestière

#### Réseau routier

- Autoroute
- Voie à caractère autoroutier
- Grand Axe
- Liaison régionale
- Routes peu fréquentées
- Liaison locale
- Chemins
- Interdit aux véhicules motorisés
- Piste cyclable ou voie verte
- Pistes empierrées

#### Analyse du réseau

- Possibilité de demi-tour
- Desserte sécurisée
- Desserte nécessitant une sécurisation conforme
- Desserte nécessitant une sécurisation renforcée
- Place de dépôt aménagée

### Conditions d'accès à la forêt

- ACCES NATURELLEMENT SECURISE  
Dépôt sur pistes empierrées ou places de dépôt aménagées avec possibilité de demi-tour sécurisé (hors réseau routier goudronné)
- SECURISATION CONFORME REQUISE  
> Traversée des routes peu fréquentées par les porteurs pour rejoindre un dépôt sécurisé  
> Dépôt des bois en bord de routes peu fréquentées et non sinueuses
- SECURISATION RENFORCEE REQUISE  
> Dépôt de bois sur pistes empierrées nécessitant une entrée en marche arrière des camions  
> Dépôt de bois en bord de routes peu fréquentées sinueuses ou départementales
- ACCES IMPOSSIBLE SANS SURCOÛT OU DANGER MAJEUR

### Territoire

- Limites communales
- Bâtiments
- Surface agricole
- Zone urbaine
- Réseau ferroviaire
- Collecteur d'eau permanent
- Océan
- Surface en eau permanente
- Surface en eau temporaire
- Autre occupation

# SECTEUR N°34

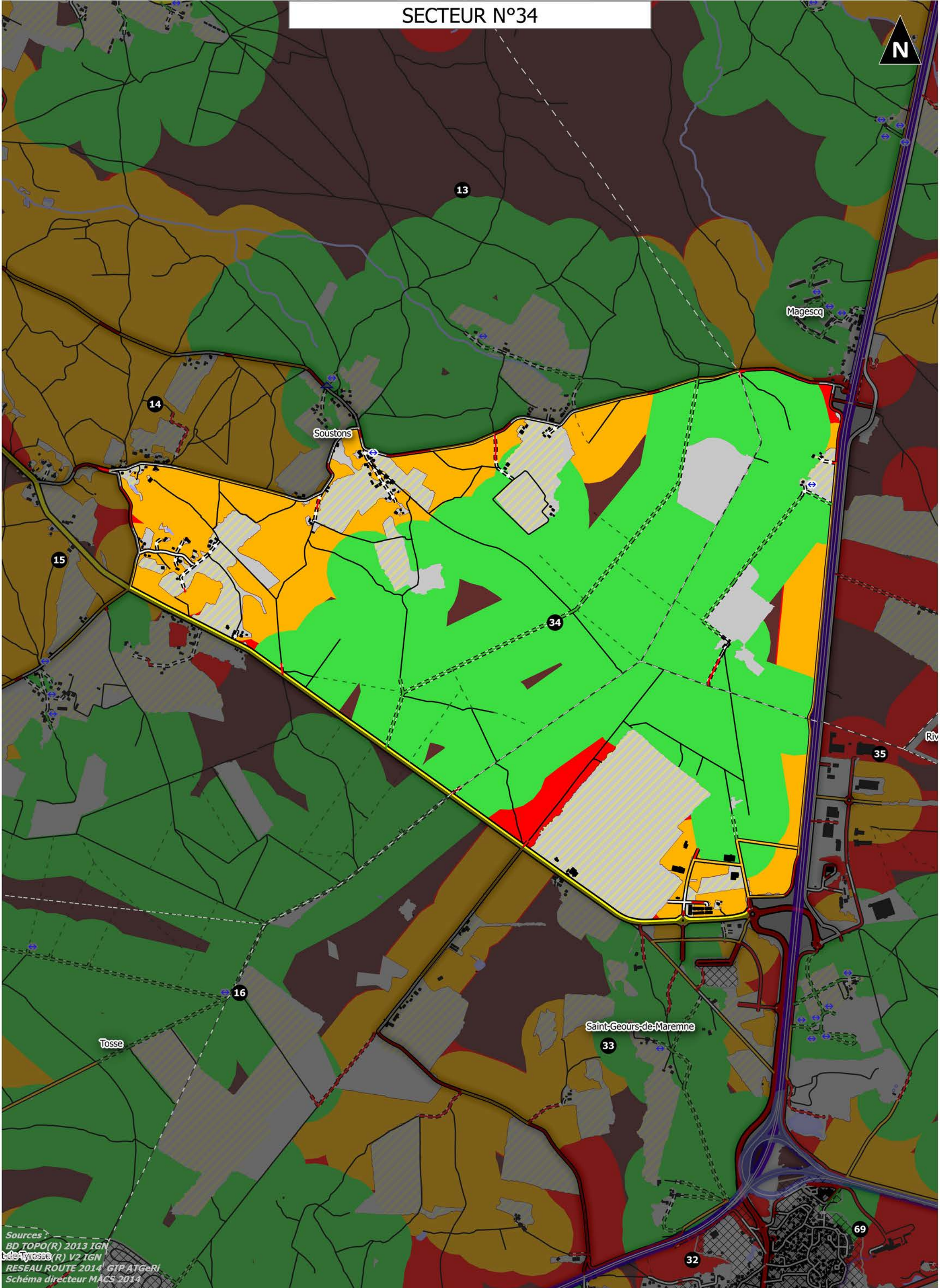

Sources :  
BD TOPO(R) 2013 IGN  
BD TOPO(R) V2 IGN  
RESEAU ROUTE 2014 GIP ATGeRi  
Schema directeur MACS 2014

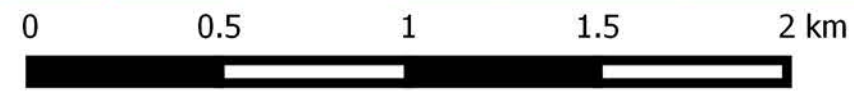

1:20 000

# SECTEUR N°34

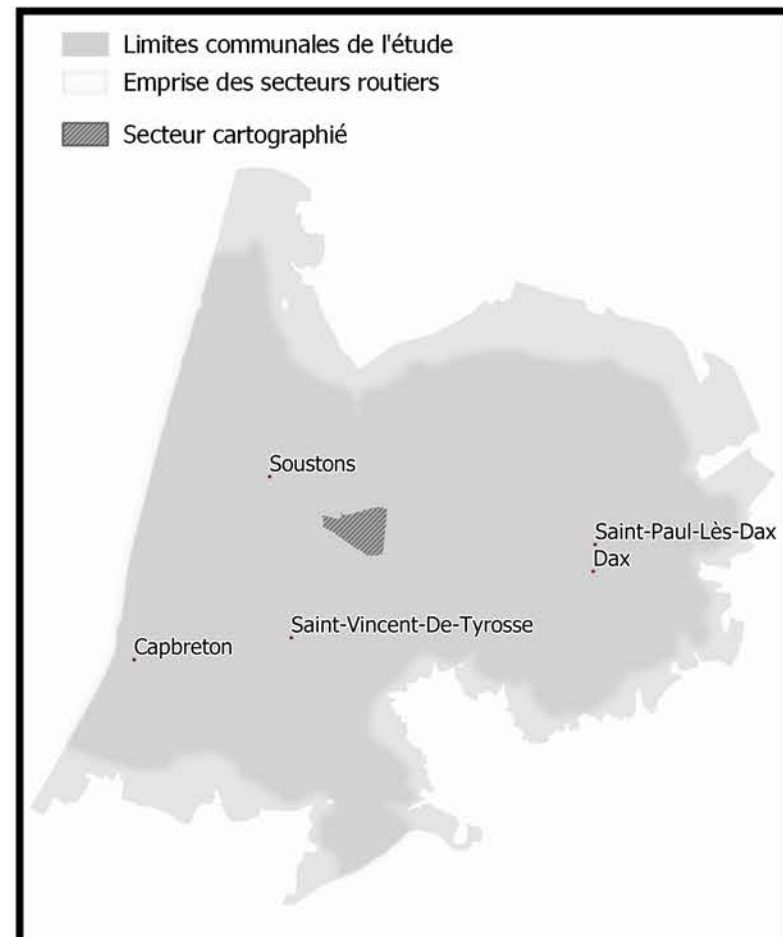
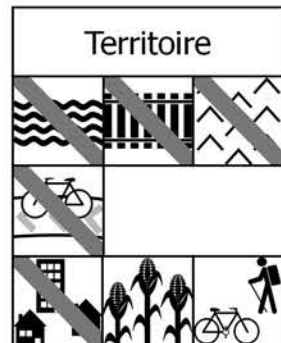
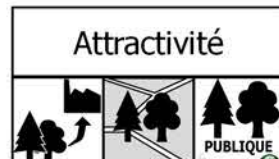

## Statistiques générales

Surface totale : 952 ha  
Surface boisée : 754 ha

## Accessibilité de la forêt

Taux de forêt inaccessible : 3 %  
Taux de forêt accessible avec danger : 25 %  
Taux de forêt accessible sans danger : 72 %

## Réseau routier présent en forêt (à moins de 50m)

Densité de routes fréquentées : 12,5 m / ha de forêt  
Densité de routes peu fréquentées : 15,4 m / ha de forêt  
Densité de pistes empierrées : 7,2 m / ha de forêt

## Attractivité pour l'industrie du bois

Taux de forêt consituées d'essences attractivités (Pin Maritime, Chênaies en forêt publiques, Peuplier) : 94 %  
Taux de boisement du secteur : 79 %  
Taux de forêt publique : 35 %

## Territoire

Densité de collecteurs d'eau permanents en forêt : 0 m / ha de forêt  
Densité de voies ferrées en forêt : 0 m / ha de forêt  
Taux de forêt en zone de pente supérieure à 15% : 0 %

Densité de voie verte en forêt : 0 m/ha de forêt

Taux de surface bâtie du secteur : 7 %  
Ratio surface agricole / surface forestière : 19 %  
Activités socio-culturelles à moins de 2500 m de la forêt : 2 activités

## Légende de l'atlas

### Desserte forestière

#### Réseau routier

- Autoroute
- Voie à caractère autoroutier
- Grand Axe
- Liaison régionale
- Routes peu fréquentées
- Liaison locale
- Chemins
- Interdit aux véhicules motorisés
- Piste cyclable ou voie verte
- Pistes empierrées

#### Analyse du réseau

- Possibilité de demi-tour
- Desserte sécurisée
- Desserte nécessitant une sécurisation conforme
- Desserte nécessitant une sécurisation renforcée
- Place de dépôt aménagée

### Conditions d'accès à la forêt

- ACCES NATURELLEMENT SECURISE  
Dépôt sur pistes empierrées ou places de dépôt aménagées avec possibilité de demi-tour sécurisé (hors réseau routier goudronné)
- SECURISATION CONFORME REQUISE  
> Traversée des routes peu fréquentées par les porteurs pour rejoindre un dépôt sécurisé  
> Dépôt des bois en bord de routes peu fréquentées et non sinueuses
- SECURISATION RENFORCEE REQUISE  
> Dépôt de bois sur pistes empierrées nécessitant une entrée en marche arrière des camions  
> Dépôt de bois en bord de routes peu fréquentées sinueuses ou départementales
- ACCES IMPOSSIBLE SANS SURCOÛT OU DANGER MAJEUR

### Territoire

- Limites communales
- Bâtiments
- Surface agricole
- Zone urbaine
- Réseau ferroviaire
- Collecteur d'eau permanent
- Océan
- Surface en eau permanente
- Surface en eau temporaire
- Autre occupation

# SECTEUR N°35

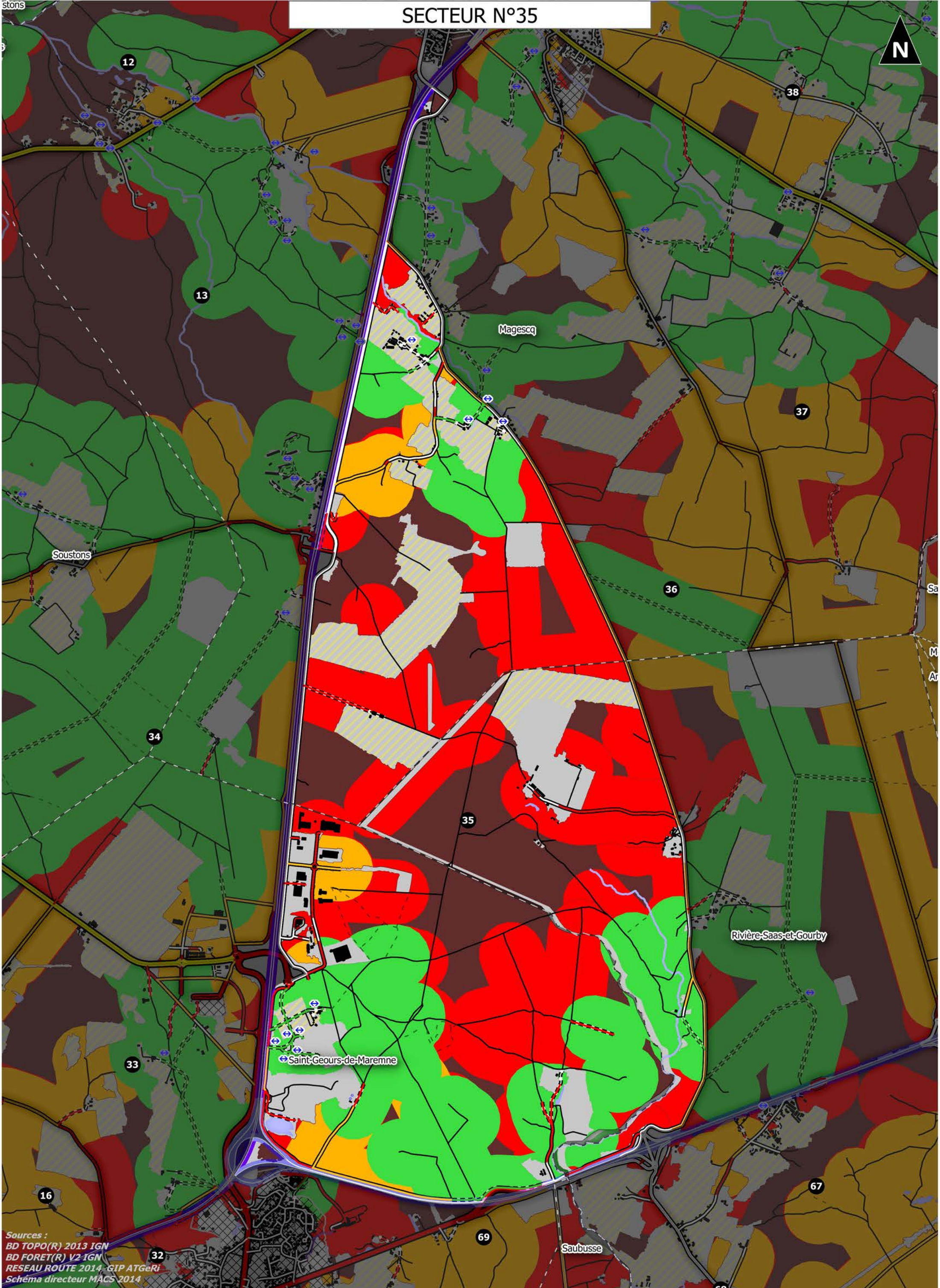

Sources :  
BD TOPO(R) 2013 IGN  
BD FORET(R) V2 IGN  
RESEAU ROUTE 2014 - GIP ATGeRi  
Schéma directeur MACS 2014

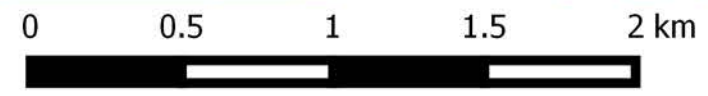

1:25 000



# SECTEUR N°35

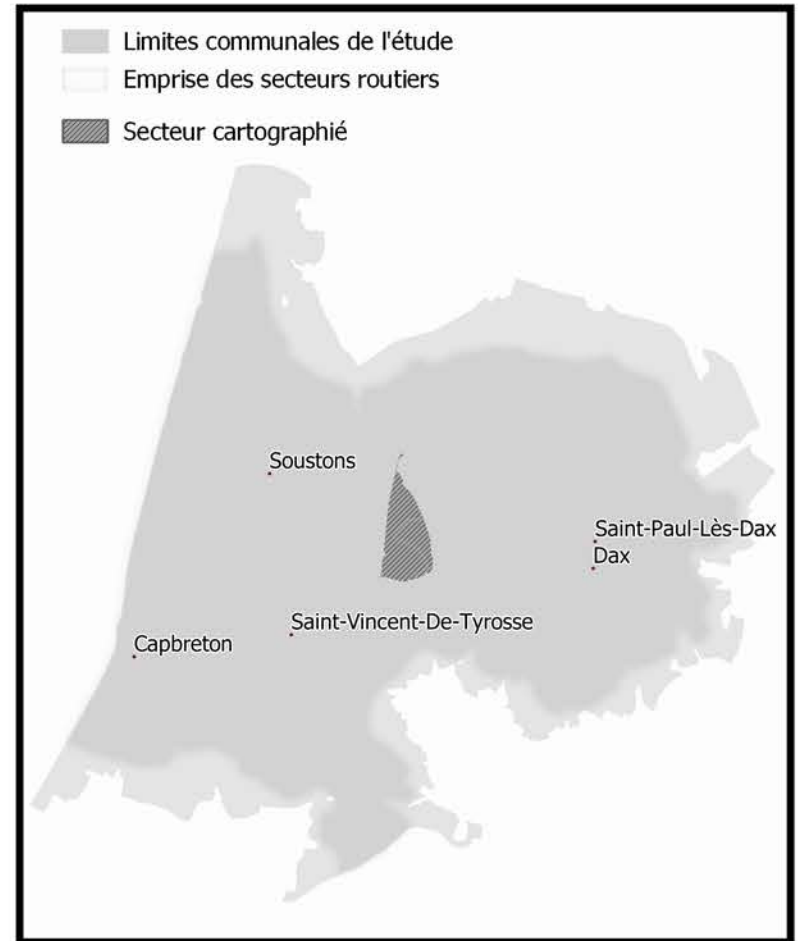
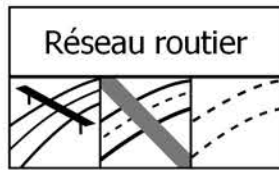
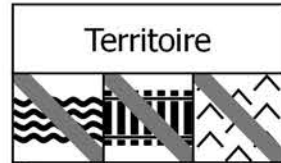

## Statistiques générales

Surface totale : 1666 ha  
Surface boisée : 1286 ha

## Accessibilité de la forêt

Taux de forêt inaccessible : 23 %  
Taux de forêt accessible avec danger : 46 %  
Taux de forêt accessible sans danger : 32 %

## Réseau routier présent en forêt (à moins de 50m)

Densité de routes fréquentées : 15,4 m / ha de forêt  
Densité de routes peu fréquentées : 12,8 m / ha de forêt  
Densité de pistes empierrées : 4,2 m / ha de forêt

## Attractivité pour l'industrie du bois

Taux de forêt consituées d'essences attractivités (Pin Maritime, Chênaies en forêt publiques, Peuplier) : 94 %  
Taux de boisement du secteur : 77 %  
Taux de forêt publique : 2 %

## Territoire

Densité de collecteurs d'eau permanents en forêt : 2,82 m / ha de forêt  
Densité de voies ferrées en forêt : 0 m / ha de forêt  
Taux de forêt en zone de pente supérieure à 15% : 1,2 %

Densité de voie verte en forêt : 0 m/ha de forêt

Taux de surface bâtie du secteur : 4 %  
Ratio surface agricole / surface forestière : 14 %  
Activités socio-culturelles à moins de 2500 m de la forêt : 2 activités

## Légende de l'atlas

### Desserte forestière

#### Réseau routier

- Autoroute
- Voie à caractère autoroutier
- Grand Axe
- Liaison régionale
- Routes peu fréquentées
- Liaison locale
- Chemins
- Interdit aux véhicules motorisés
- Piste cyclable ou voie verte
- Pistes empierrées

#### Analyse du réseau

- Possibilité de demi-tour
- Desserte sécurisée
- Desserte nécessitant une sécurisation conforme
- Desserte nécessitant une sécurisation renforcée
- Place de dépôt aménagée

### Conditions d'accès à la forêt

- ACCES NATURELLEMENT SECURISE  
Dépôt sur pistes empierrées ou places de dépôt aménagées avec possibilité de demi-tour sécurisé (hors réseau routier goudronné)
- SECURISATION CONFORME REQUISE  
> Traversée des routes peu fréquentées par les porteurs pour rejoindre un dépôt sécurisé  
> Dépôt des bois en bord de routes peu fréquentées et non sinueuses
- SECURISATION RENFORCEE REQUISE  
> Dépôt de bois sur pistes empierrées nécessitant une entrée en marche arrière des camions  
> Dépôt de bois en bord de routes peu fréquentées sinueuses ou départementales
- ACCES IMPOSSIBLE SANS SURCOÛT OU DANGER MAJEUR

### Territoire

- Limites communales
- Bâtiments
- Surface agricole
- Zone urbaine
- Réseau ferroviaire
- Collecteur d'eau permanent
- Océan
- Surface en eau permanente
- Surface en eau temporaire
- Autre occupation

# SECTEUR N°36

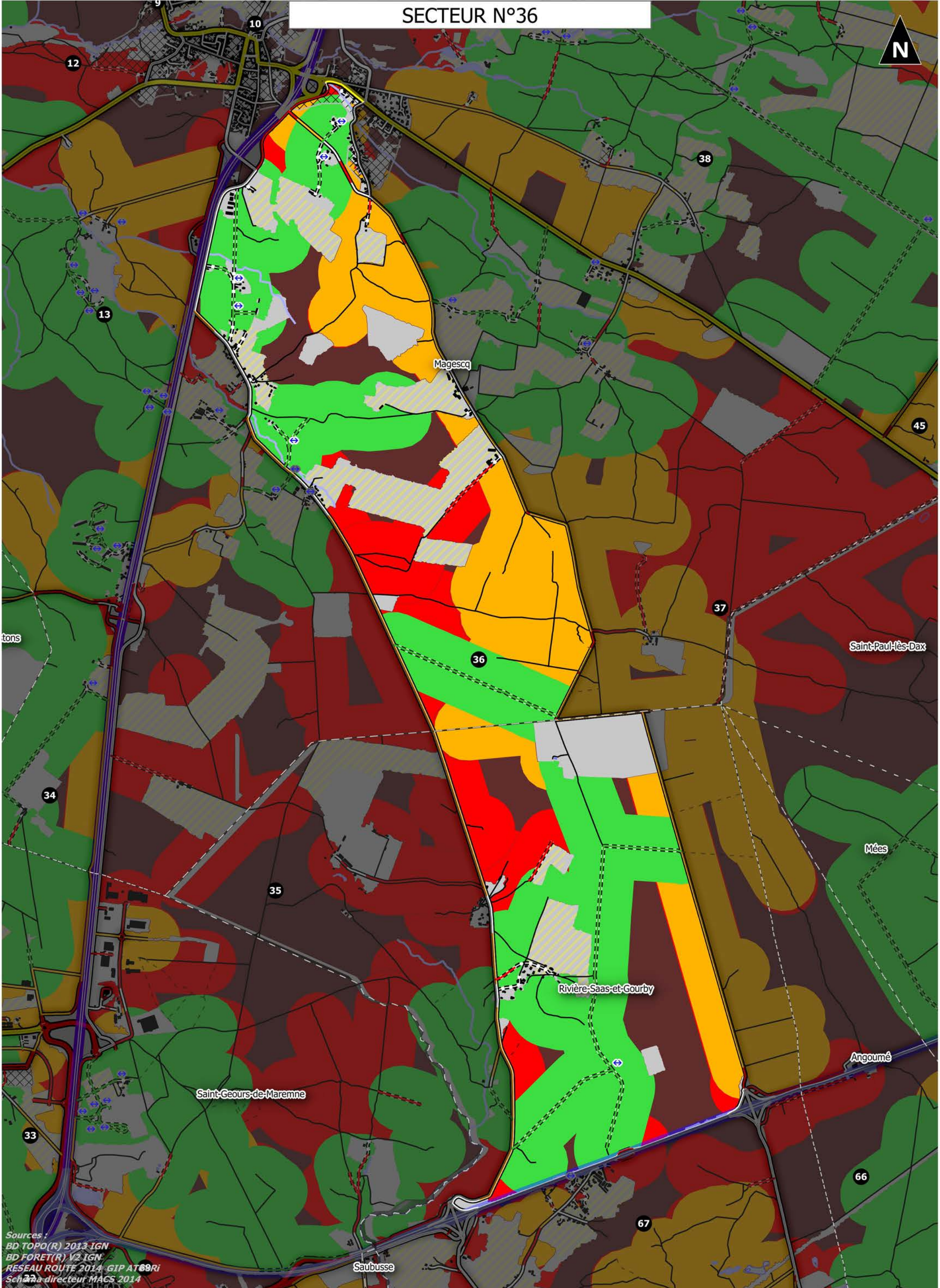

Sources :  
BD TOPO(R) 2013 IGN  
BD FORET(R) V2 IGN  
RESEAU ROUTE 2014 GIP ATOR  
Schéma directeur MACS 2014

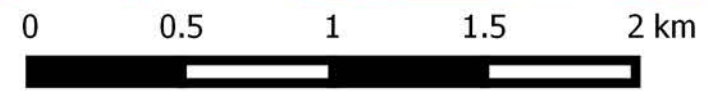

1:25 000

# SECTEUR N°36

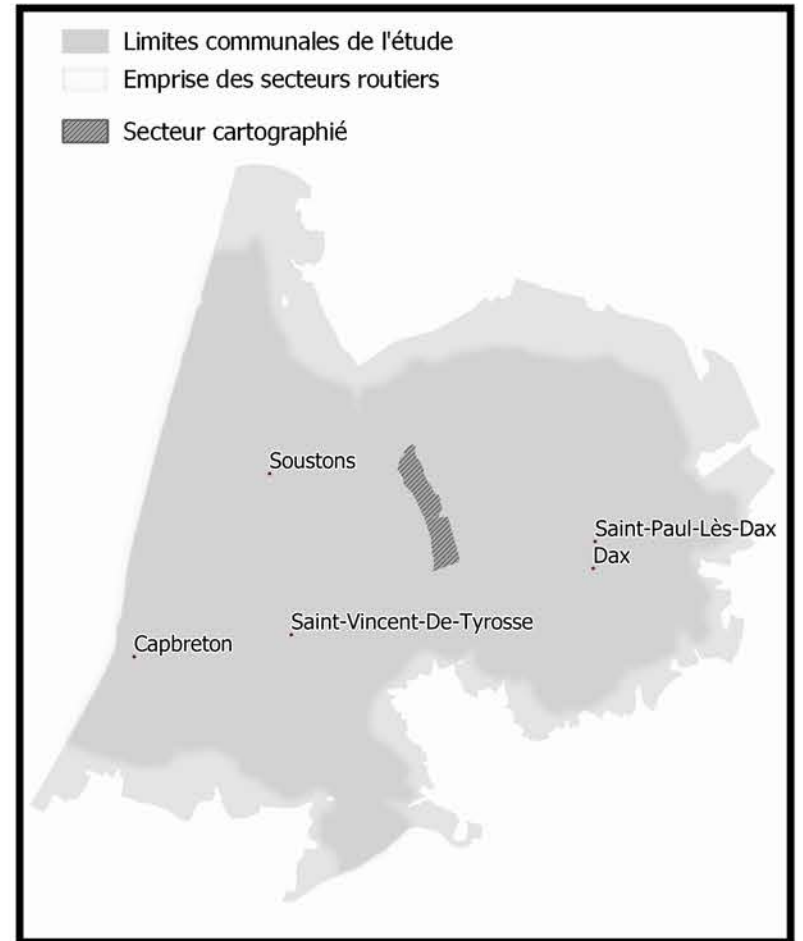
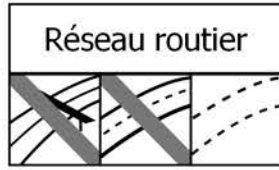
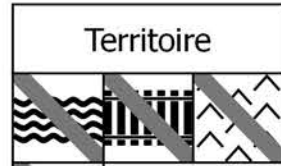

## Statistiques générales

Surface totale : 1281 ha  
Surface boisée : 1037 ha

## Accessibilité de la forêt

Taux de forêt inaccessible : 18 %  
Taux de forêt accessible avec danger : 38 %  
Taux de forêt accessible sans danger : 45 %

## Réseau routier présent en forêt (à moins de 50m)

Densité de routes fréquentées : 7,6 m / ha de forêt  
Densité de routes peu fréquentées : 16,6 m / ha de forêt  
Densité de pistes empierrées : 8,3 m / ha de forêt

## Attractivité pour l'industrie du bois

Taux de forêt consituées d'essences attractivités (Pin Maritime, Chênaies en forêt publiques, Peuplier) : 96 %  
Taux de boisement du secteur : 81 %  
Taux de forêt publique : 36 %

## Territoire

Densité de collecteurs d'eau permanents en forêt : 1,63 m / ha de forêt  
Densité de voies ferrées en forêt : 0 m / ha de forêt  
Taux de forêt en zone de pente supérieure à 15% : 0 %

Densité de voie verte en forêt : 0 m/ha de forêt

Taux de surface bâtie du secteur : 6 %  
Ratio surface agricole / surface forestière : 14 %  
Activités socio-culturelles à moins de 2500 m de la forêt : 2 activités

## Légende de l'atlas

### Desserte forestière

#### Réseau routier

- Autoroute
- Voie à caractère autoroutier
- Grand Axe
- Liaison régionale
- Routes peu fréquentées
- Liaison locale
- Chemins
- Interdit aux véhicules motorisés
- Piste cyclable ou voie verte
- Pistes empierrées

#### Analyse du réseau

- Possibilité de demi-tour
- Desserte sécurisée
- Desserte nécessitant une sécurisation conforme
- Desserte nécessitant une sécurisation renforcée
- Place de dépôt aménagée

### Conditions d'accès à la forêt

- ACCES NATURELLEMENT SECURISE  
Dépôt sur pistes empierrées ou places de dépôt aménagées avec possibilité de demi-tour sécurisé (hors réseau routier goudronné)
- SECURISATION CONFORME REQUISE  
> Traversée des routes peu fréquentées par les porteurs pour rejoindre un dépôt sécurisé  
> Dépôt des bois en bord de routes peu fréquentées et non sinueuses
- SECURISATION RENFORCEE REQUISE  
> Dépôt de bois sur pistes empierrées nécessitant une entrée en marche arrière des camions  
> Dépôt de bois en bord de routes peu fréquentées sinueuses ou départementales
- ACCES IMPOSSIBLE SANS SURCOÛT OU DANGER MAJEUR

### Territoire

- Limites communales
- Bâtiments
- Surface agricole
- Zone urbaine
- Réseau ferroviaire
- Collecteur d'eau permanent
- Océan
- Surface en eau permanente
- Surface en eau temporaire
- Autre occupation

SECTEUR N°37

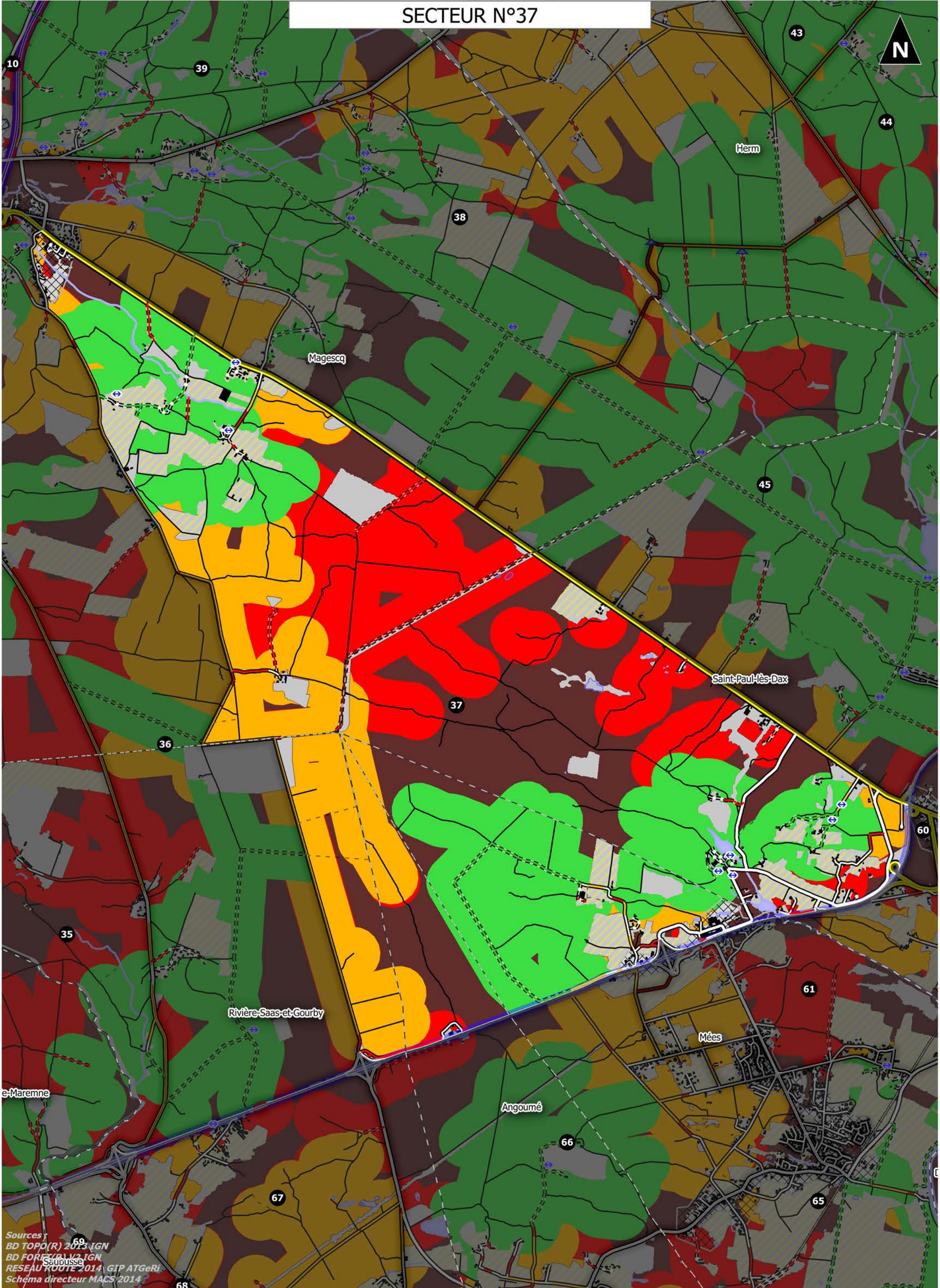

Sources  
BD TOPO(R) 2013 IGN  
BD FORESTRY V2 IGN  
RESEAU ROUTE 2014, GIP ATGeRi  
Schéma directeur MACS 2014

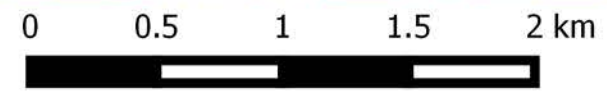

1:30 000

# SECTEUR N°37

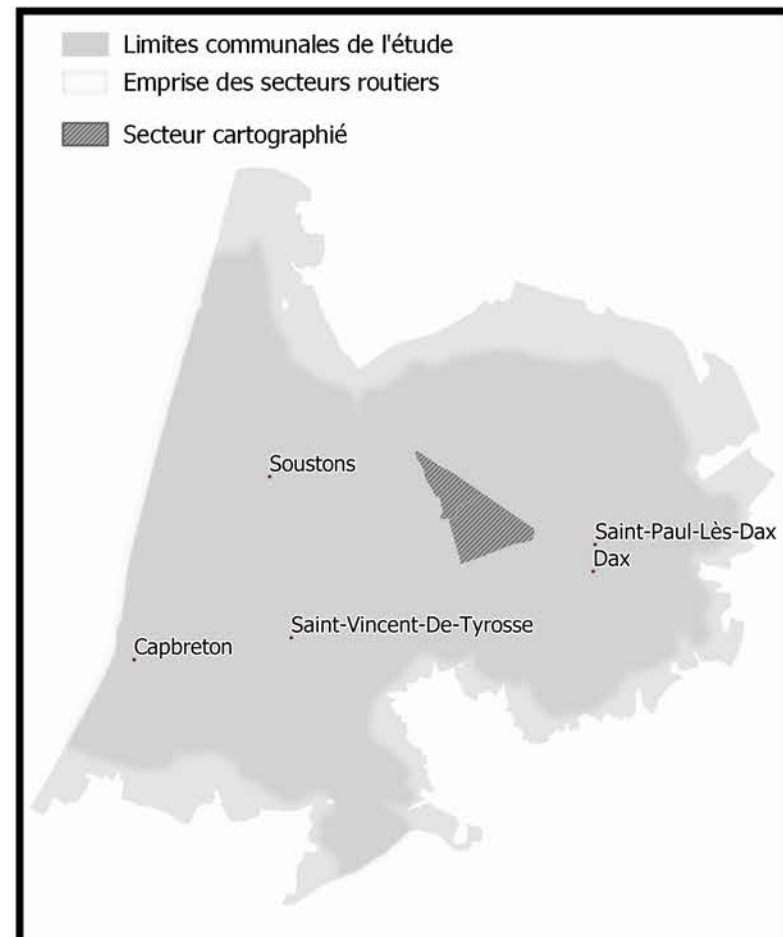
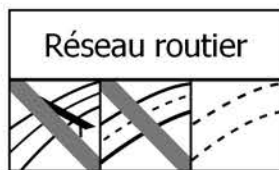
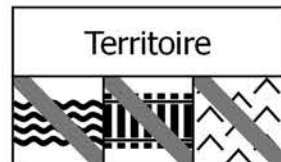

## Statistiques générales

Surface totale : 2457 ha  
Surface boisée : 2100 ha

## Accessibilité de la forêt

Taux de forêt inaccessible : 24 %  
Taux de forêt accessible avec danger : 45 %  
Taux de forêt accessible sans danger : 31 %

## Réseau routier présent en forêt (à moins de 50m)

Densité de routes fréquentées : 9,9 m / ha de forêt  
Densité de routes peu fréquentées : 6,9 m / ha de forêt  
Densité de pistes empierrées : 5 m / ha de forêt

## Attractivité pour l'industrie du bois

Taux de forêt consituées d'essences attractivités (Pin Maritime, Chênaies en forêt publiques, Peuplier) : 94 %  
Taux de boisement du secteur : 85 %  
Taux de forêt publique : 24 %

## Territoire

Densité de collecteurs d'eau permanents en forêt : 1,34 m / ha de forêt  
Densité de voies ferrées en forêt : 0 m / ha de forêt  
Taux de forêt en zone de pente supérieure à 15% : 0,2 %

Densité de voie verte en forêt : 0 m/ha de forêt

Taux de surface bâtie du secteur : 7 %  
Ratio surface agricole / surface forestière : 11 %  
Activités socio-culturelles à moins de 2500 m de la forêt : 12 activités

## Légende de l'atlas

### Desserte forestière

#### Réseau routier

- Autoroute
- Voie à caractère autoroutier
- Grand Axe
- Liaison régionale
- Routes peu fréquentées
- Liaison locale
- Chemins
- Interdit aux véhicules motorisés
- Piste cyclable ou voie verte
- Pistes empierrées

#### Analyse du réseau

- Possibilité de demi-tour
- Desserte sécurisée
- Desserte nécessitant une sécurisation conforme
- Desserte nécessitant une sécurisation renforcée
- Place de dépôt aménagée

### Conditions d'accès à la forêt

- ACCES NATURELLEMENT SECURISE  
Dépôt sur pistes empierrées ou places de dépôt aménagées avec possibilité de demi-tour sécurisé (hors réseau routier goudronné)
- SECURISATION CONFORME REQUISE  
> Traversée des routes peu fréquentées par les porteurs pour rejoindre un dépôt sécurisé  
> Dépôt des bois en bord de routes peu fréquentées et non sinueuses
- SECURISATION RENFORCEE REQUISE  
> Dépôt de bois sur pistes empierrées nécessitant une entrée en marche arrière des camions  
> Dépôt de bois en bord de routes peu fréquentées sinueuses ou départementales
- ACCES IMPOSSIBLE SANS SURCOÛT OU DANGER MAJEUR

### Territoire

- Limites communales
- Bâtiments
- Surface agricole
- Zone urbaine
- Réseau ferroviaire
- Collecteur d'eau permanent
- Océan
- Surface en eau permanente
- Surface en eau temporaire
- Autre occupation

# SECTEUR N°38

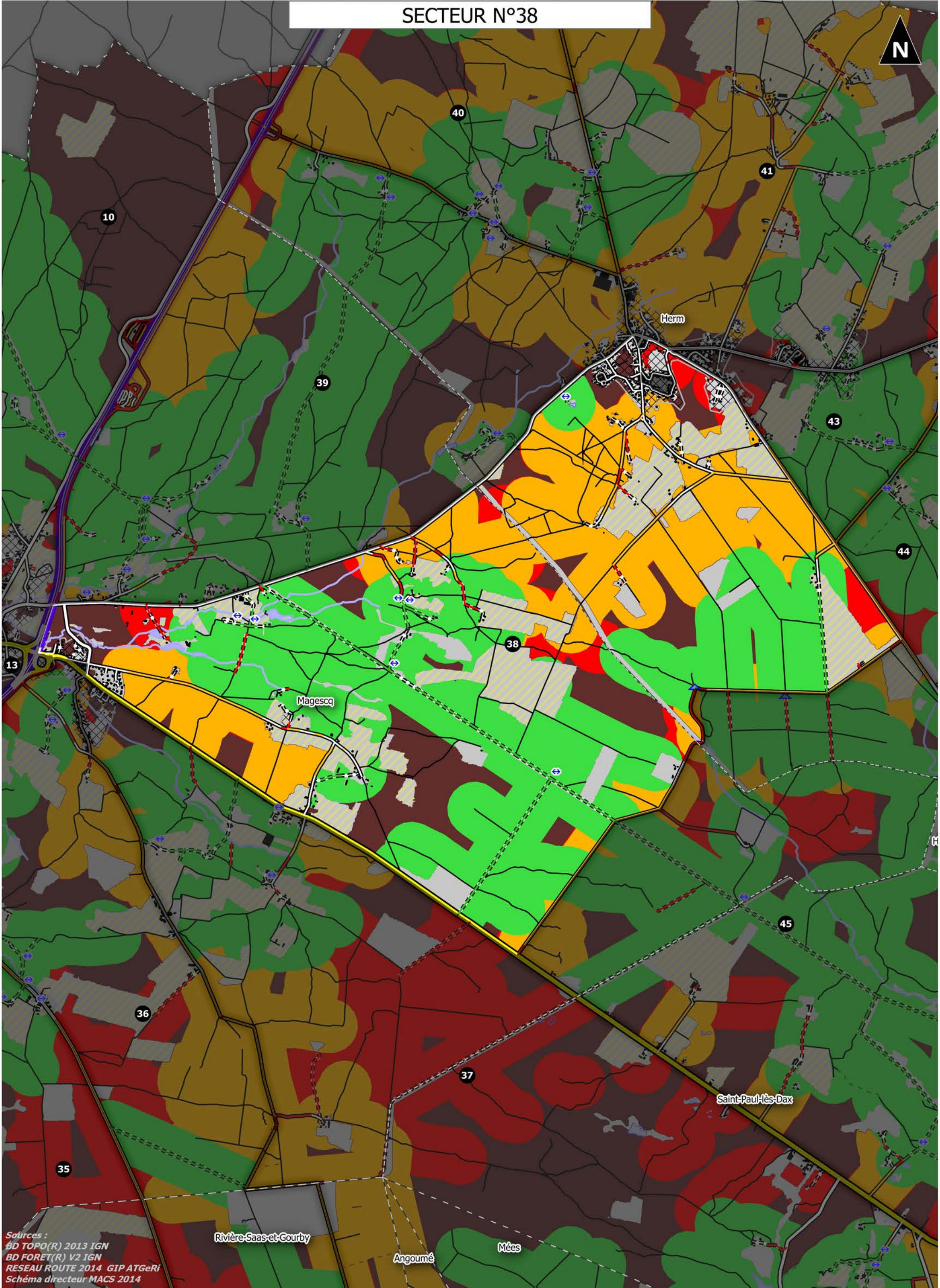

Sources :  
BD TOPO(R) 2013 IGN  
BD FORET(R) V2 IGN  
RESEAU ROUTE 2014 GIP ATGeRi  
Schéma directeur MACS 2014

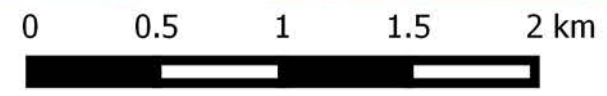

1:30 000

# SECTEUR N°38

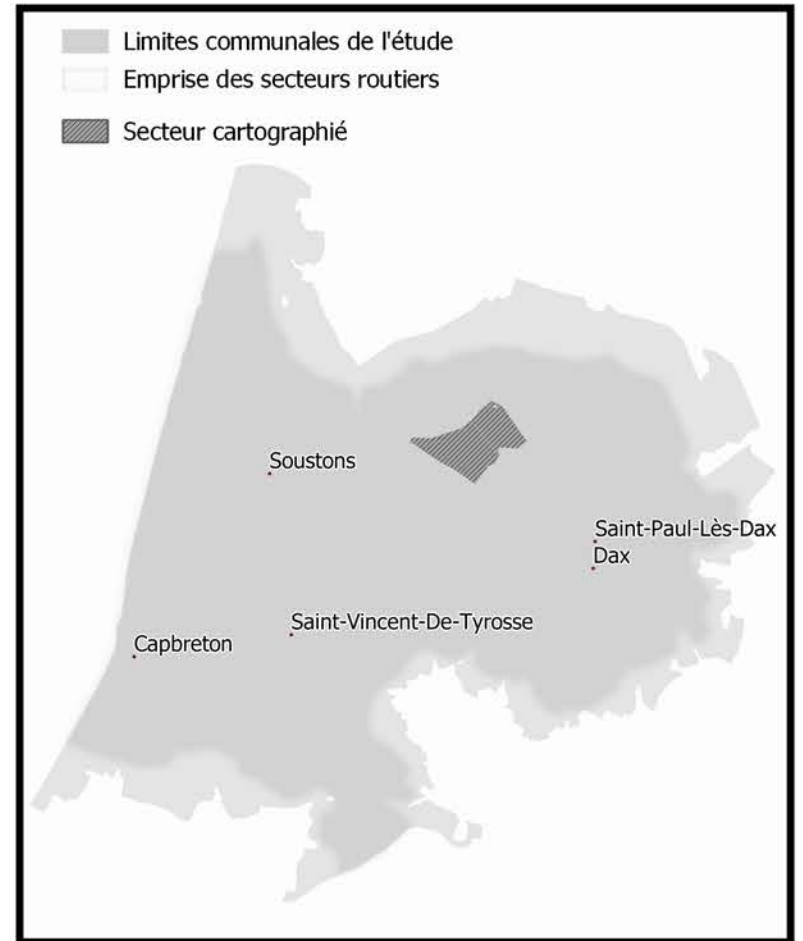
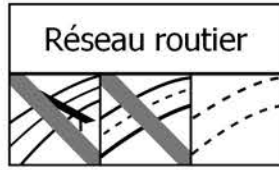
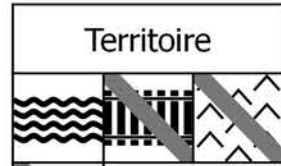

## Statistiques générales

Surface totale : 2031 ha  
Surface boisée : 1590 ha

## Accessibilité de la forêt

Taux de forêt inaccessible : 15 %  
Taux de forêt accessible avec danger : 37 %  
Taux de forêt accessible sans danger : 48 %

## Réseau routier présent en forêt (à moins de 50m)

Densité de routes fréquentées : 7,2 m / ha de forêt  
Densité de routes peu fréquentées : 11,9 m / ha de forêt  
Densité de pistes empierrées : 6,1 m / ha de forêt

## Attractivité pour l'industrie du bois

Taux de forêt consituées d'essences attractivités (Pin Maritime, Chênaies en forêt publiques, Peuplier) : 91 %  
Taux de boisement du secteur : 78 %  
Taux de forêt publique : 15 %

## Territoire

Densité de collecteurs d'eau permanents en forêt : 3,27 m / ha de forêt  
Densité de voies ferrées en forêt : 0 m / ha de forêt  
Taux de forêt en zone de pente supérieure à 15% : 0 %

Densité de voie verte en forêt : 0 m/ha de forêt

Taux de surface bâtie du secteur : 11 %  
Ratio surface agricole / surface forestière : 17 %  
Activités socio-culturelles à moins de 2500 m de la forêt : 2 activités

## Légende de l'atlas

### Desserte forestière

#### Réseau routier

- Autoroute
- Voie à caractère autoroutier
- Grand Axe
- Liaison régionale
- Routes peu fréquentées
- Liaison locale
- Chemins
- Interdit aux véhicules motorisés
- Piste cyclable ou voie verte
- Pistes empierrées

#### Analyse du réseau

- Possibilité de demi-tour
- Desserte sécurisée
- Desserte nécessitant une sécurisation conforme
- Desserte nécessitant une sécurisation renforcée
- Place de dépôt aménagée

### Conditions d'accès à la forêt

- ACCES NATURELLEMENT SECURISE  
Dépôt sur pistes empierrées ou places de dépôt aménagées avec possibilité de demi-tour sécurisé (hors réseau routier goudronné)
- SECURISATION CONFORME REQUISE  
> Traversée des routes peu fréquentées par les porteurs pour rejoindre un dépôt sécurisé  
> Dépôt des bois en bord de routes peu fréquentées et non sinueuses
- SECURISATION RENFORCEE REQUISE  
> Dépôt de bois sur pistes empierrées nécessitant une entrée en marche arrière des camions  
> Dépôt de bois en bord de routes peu fréquentées sinueuses ou départementales
- ACCES IMPOSSIBLE SANS SURCOÛT OU DANGER MAJEUR

### Territoire

- Limites communales
- Bâtiments
- Surface agricole
- Zone urbaine
- Réseau ferroviaire
- Collecteur d'eau permanent
- Océan
- Surface en eau permanente
- Surface en eau temporaire
- Autre occupation

# SECTEUR N°39

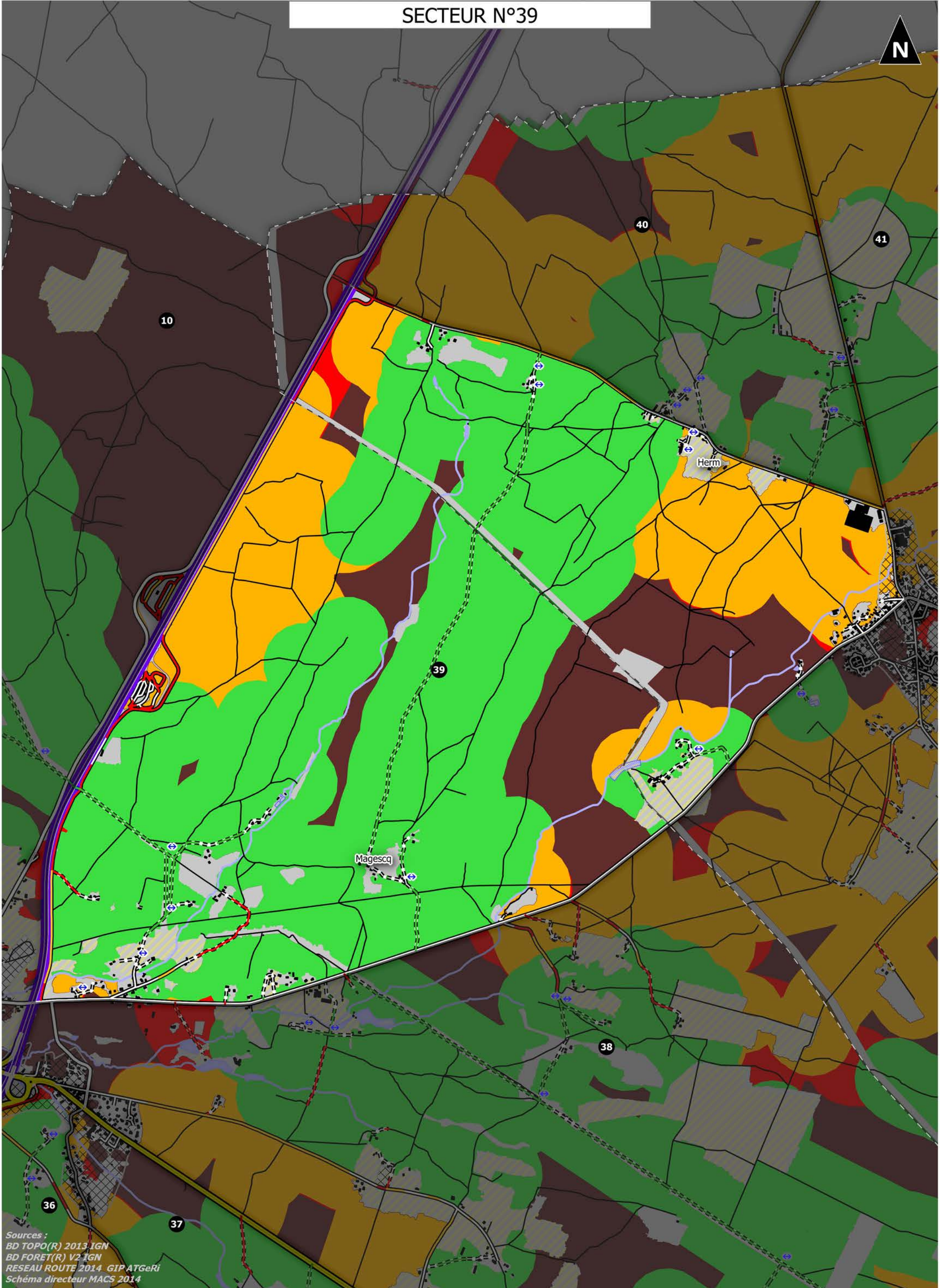

Sources :  
BD TOPO(R) 2013 IGN  
BD FORET(R) V2 IGN  
RESEAU ROUTE 2014 GIP ATGeRi  
Schéma directeur MACS 2014

0 0.5 1 1.5 2 km

1:20 000



# SECTEUR N°39

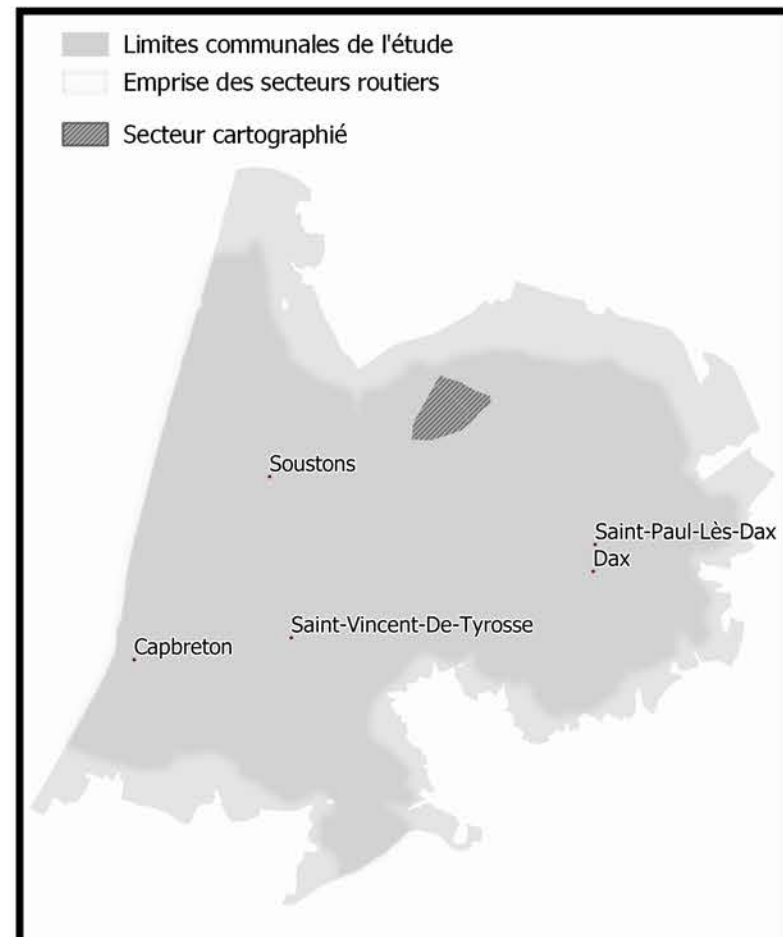
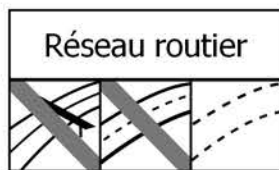
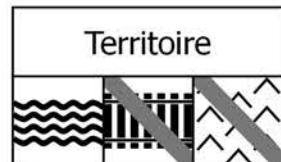
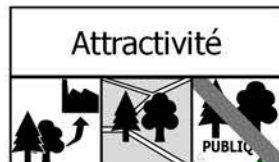

## Statistiques générales

Surface totale : 1395 ha  
Surface boisée : 1264 ha

## Accessibilité de la forêt

Taux de forêt inaccessible : 16 %  
Taux de forêt accessible avec danger : 23 %  
Taux de forêt accessible sans danger : 62 %

## Réseau routier présent en forêt (à moins de 50m)

Densité de routes fréquentées : 11,7 m / ha de forêt  
Densité de routes peu fréquentées : 8,9 m / ha de forêt  
Densité de pistes empierrées : 5,7 m / ha de forêt

## Attractivité pour l'industrie du bois

Taux de forêt consituées d'essences attractivités (Pin Maritime, Chênaies en forêt publiques, Peuplier) : 91 %  
Taux de boisement du secteur : 91 %  
Taux de forêt publique : 0 %

## Territoire

Densité de collecteurs d'eau permanents en forêt : 6,61 m / ha de forêt  
Densité de voies ferrées en forêt : 0 m / ha de forêt  
Taux de forêt en zone de pente supérieure à 15% : 0,4 %

Densité de voie verte en forêt : 0 m/ha de forêt

Taux de surface bâtie du secteur : 9 %  
Ratio surface agricole / surface forestière : 5 %  
Activités socio-culturelles à moins de 2500 m de la forêt : 3 activités

## Légende de l'atlas

### Desserte forestière

#### Réseau routier

- Autoroute
- Voie à caractère autoroutier
- Grand Axe
- Liaison régionale
- Routes peu fréquentées
- Liaison locale
- Chemins
- Interdit aux véhicules motorisés
- Piste cyclable ou voie verte
- Pistes empierrées

#### Analyse du réseau

- Possibilité de demi-tour
- Desserte sécurisée
- Desserte nécessitant une sécurisation conforme
- Desserte nécessitant une sécurisation renforcée
- Place de dépôt aménagée

### Conditions d'accès à la forêt

- ACCES NATURELLEMENT SECURISE  
Dépôt sur pistes empierrées ou places de dépôt aménagées avec possibilité de demi-tour sécurisé (hors réseau routier goudronné)
- SECURISATION CONFORME REQUISE  
> Traversée des routes peu fréquentées par les porteurs pour rejoindre un dépôt sécurisé  
> Dépôt des bois en bord de routes peu fréquentées et non sinueuses
- SECURISATION RENFORCEE REQUISE  
> Dépôt de bois sur pistes empierrées nécessitant une entrée en marche arrière des camions  
> Dépôt de bois en bord de routes peu fréquentées sinueuses ou départementales
- ACCES IMPOSSIBLE SANS SURCOÛT OU DANGER MAJEUR

### Territoire

- Limites communales
- Bâtiments
- Surface agricole
- Zone urbaine
- Réseau ferroviaire
- Collecteur d'eau permanent
- Océan
- Surface en eau permanente
- Surface en eau temporaire
- Autre occupation

# SECTEUR N°40

N

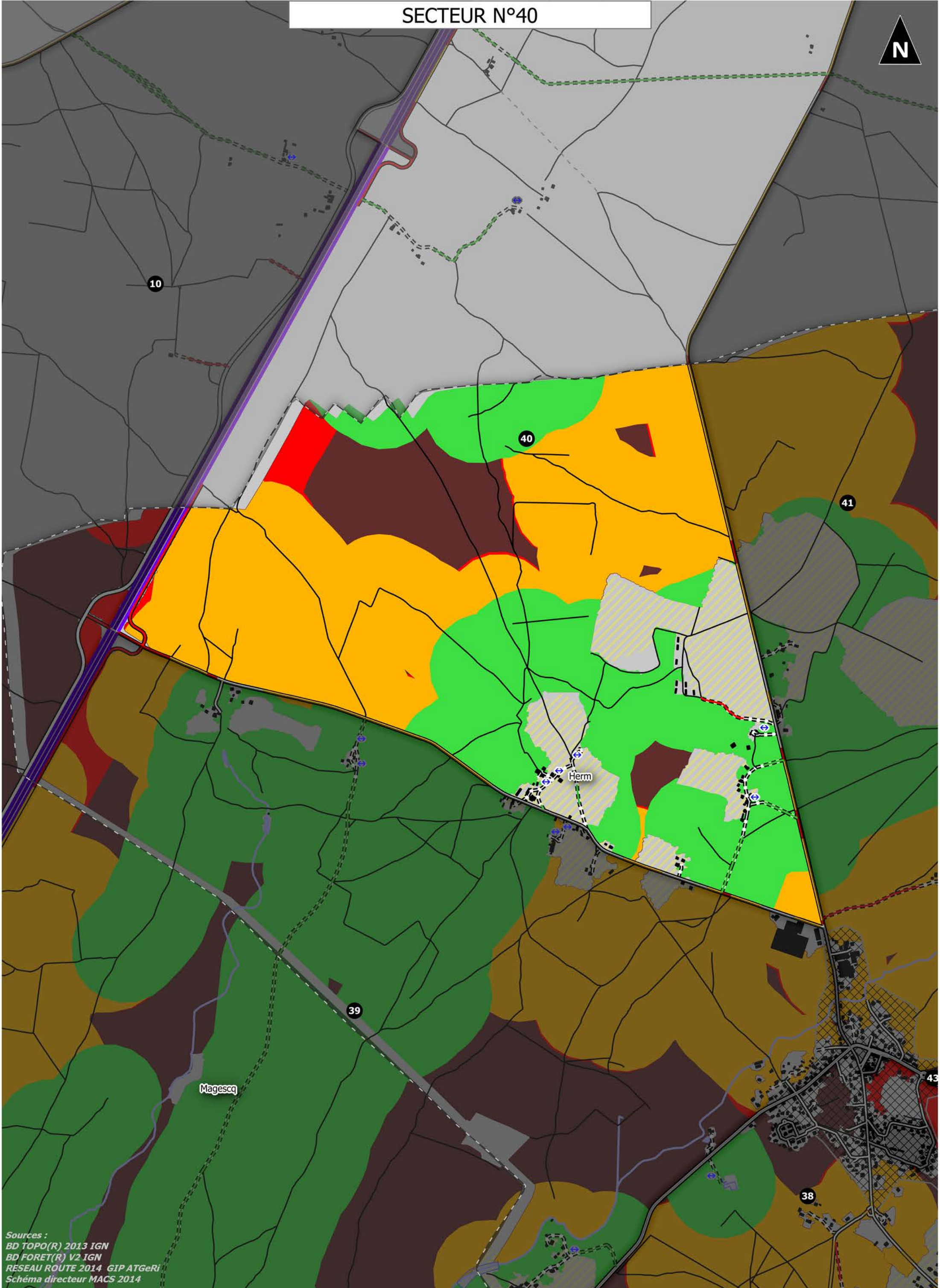

Sources :  
BD TOPO(R) 2013 IGN  
BD FORET(R) V2 IGN  
RESEAU ROUTE 2014 GIP ATGeRi  
Schéma directeur MACS 2014

0 0.5 1 1.5 2 km

1:15 000

# SECTEUR N°40

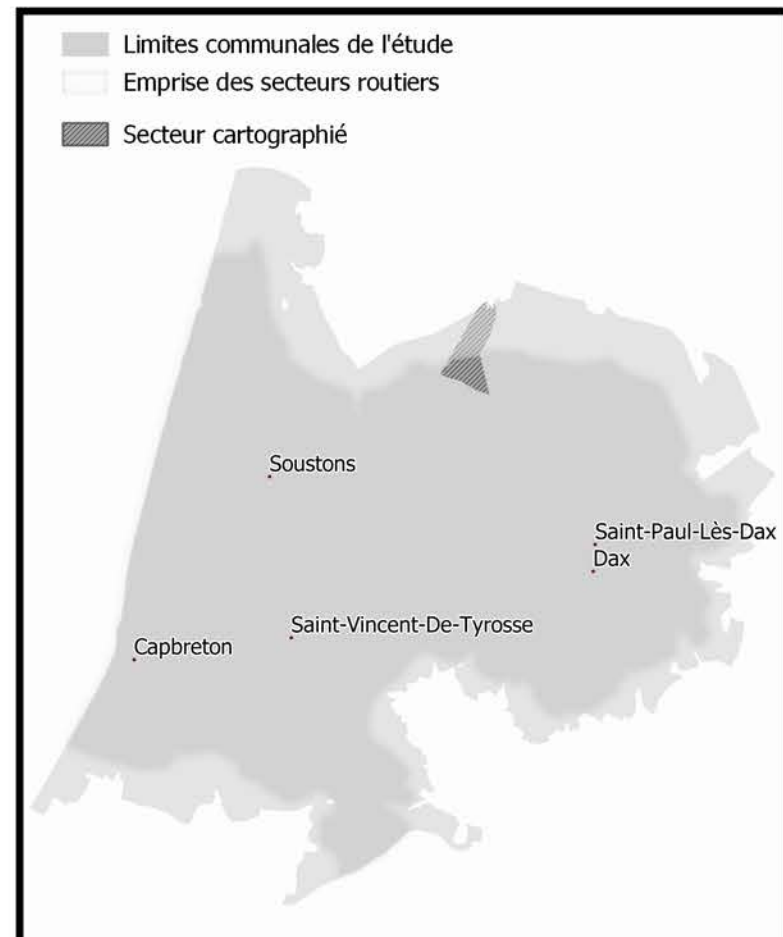
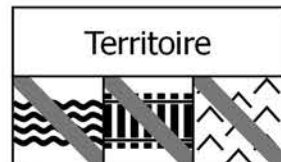

## Statistiques générales

Surface totale : 473 ha  
Surface boisée : 403 ha

## Accessibilité de la forêt

Taux de forêt inaccessible : 13 %  
Taux de forêt accessible avec danger : 51 %  
Taux de forêt accessible sans danger : 36 %

## Réseau routier présent en forêt (à moins de 50m)

Densité de routes fréquentées : 3,2 m / ha de forêt  
Densité de routes peu fréquentées : 15,6 m / ha de forêt  
Densité de pistes empierrées : 2,1 m / ha de forêt

## Attractivité pour l'industrie du bois

Taux de forêt consituées d'essences attractivités (Pin Maritime, Chênaies en forêt publiques, Peuplier) : 98 %  
Taux de boisement du secteur : 85 %  
Taux de forêt publique : 0 %

## Territoire

Densité de collecteurs d'eau permanents en forêt : 0 m / ha de forêt  
Densité de voies ferrées en forêt : 0 m / ha de forêt  
Taux de forêt en zone de pente supérieure à 15% : 0 %

Densité de voie verte en forêt : 0 m/ha de forêt

Taux de surface bâtie du secteur : 6 %  
Ratio surface agricole / surface forestière : 15 %  
Activités socio-culturelles à moins de 2500 m de la forêt : 1 activité

## Légende de l'atlas

### Desserte forestière

#### Réseau routier

- Autoroute
- Voie à caractère autoroutier
- Grand Axe
- Liaison régionale
- Routes peu fréquentées
- Liaison locale
- Chemins
- Interdit aux véhicules motorisés
- Piste cyclable ou voie verte
- Pistes empierrées

#### Analyse du réseau

- Possibilité de demi-tour
- Desserte sécurisée
- Desserte nécessitant une sécurisation conforme
- Desserte nécessitant une sécurisation renforcée
- Place de dépôt aménagée

### Conditions d'accès à la forêt

- ACCES NATURELLEMENT SECURISE  
Dépôt sur pistes empierrées ou places de dépôt aménagées avec possibilité de demi-tour sécurisé (hors réseau routier goudronné)
- SECURISATION CONFORME REQUISE  
> Traversée des routes peu fréquentées par les porteurs pour rejoindre un dépôt sécurisé  
> Dépôt des bois en bord de routes peu fréquentées et non sinueuses
- SECURISATION RENFORCEE REQUISE  
> Dépôt de bois sur pistes empierrées nécessitant une entrée en marche arrière des camions  
> Dépôt de bois en bord de routes peu fréquentées sinueuses ou départementales
- ACCES IMPOSSIBLE SANS SURCOÛT OU DANGER MAJEUR

### Territoire

- Limites communales
- Bâtiments
- Surface agricole
- Zone urbaine
- Réseau ferroviaire
- Collecteur d'eau permanent
- Océan
- Surface en eau permanente
- Surface en eau temporaire
- Autre occupation

# SECTEUR N°41

N

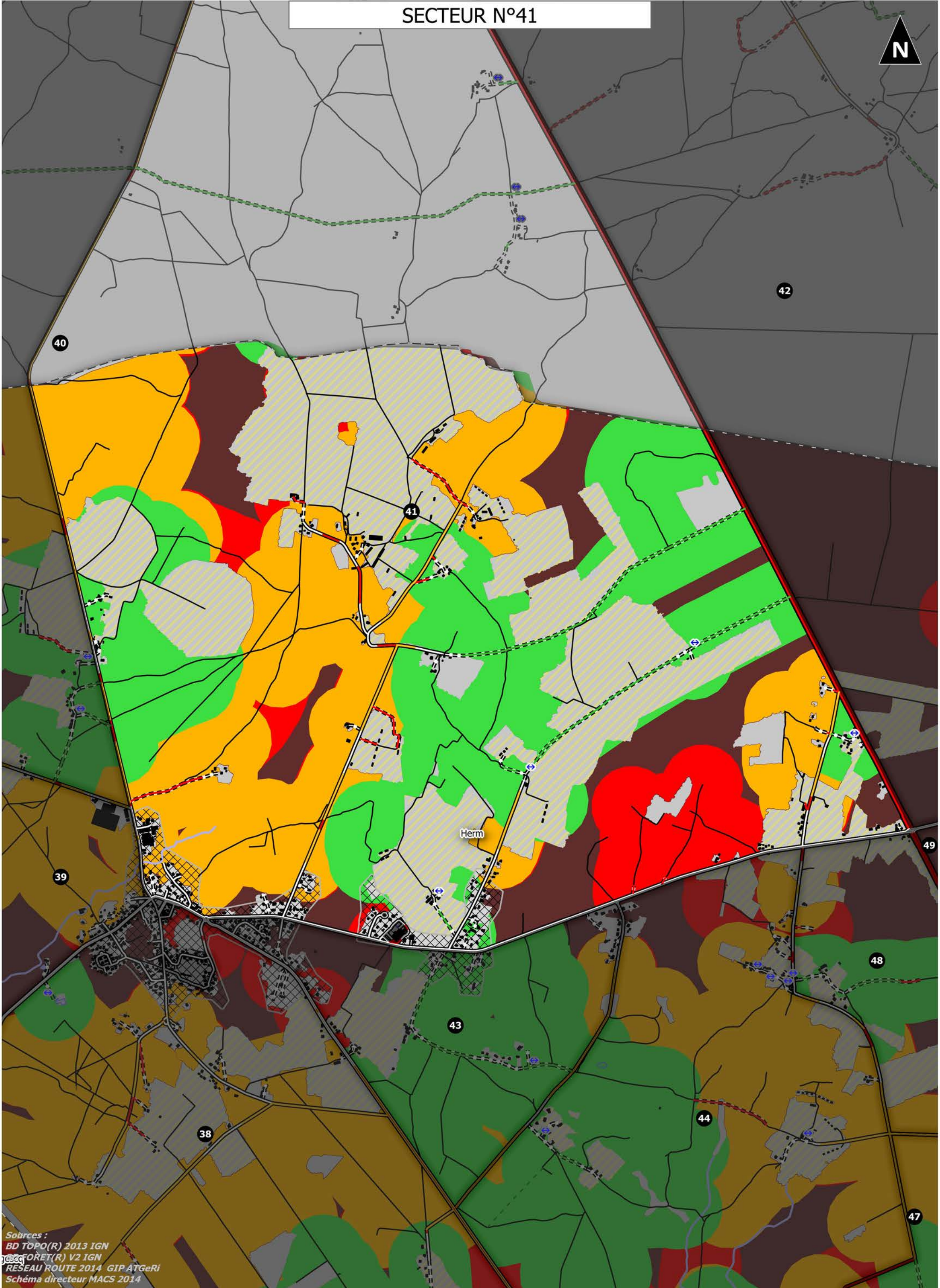

Sources :  
BD TOPO(R) 2013 IGN  
RESEAU FORET(R) V2 IGN  
RESEAU ROUTE 2014 GIP ATGeRi  
Schema directeur MACS 2014

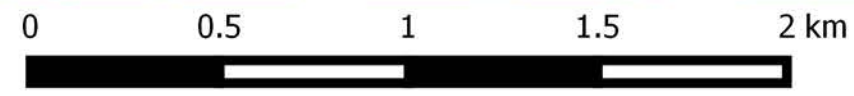

1:20 000

# SECTEUR N°41

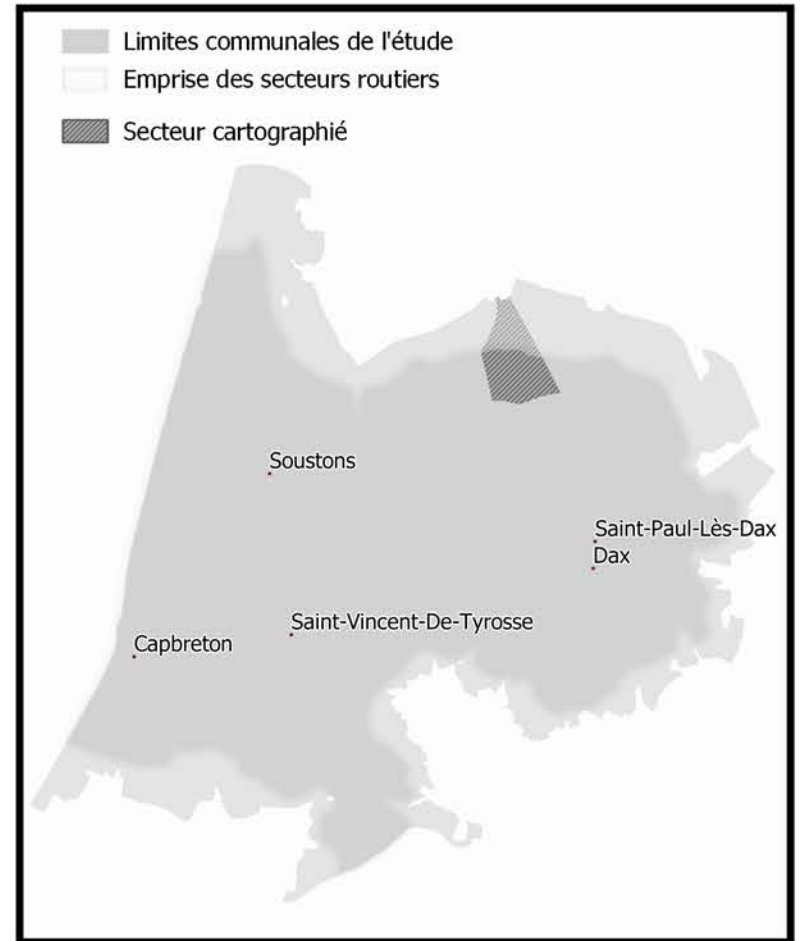
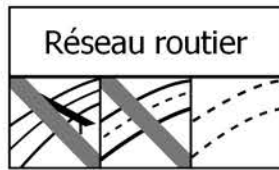
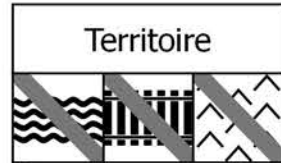

## Statistiques générales

Surface totale : 1460 ha  
Surface boisée : 955 ha

## Accessibilité de la forêt

Taux de forêt inaccessible : 17 %  
Taux de forêt accessible avec danger : 49 %  
Taux de forêt accessible sans danger : 34 %

## Réseau routier présent en forêt (à moins de 50m)

Densité de routes fréquentées : 6 m / ha de forêt  
Densité de routes peu fréquentées : 10,2 m / ha de forêt  
Densité de pistes empierrées : 5,1 m / ha de forêt

## Attractivité pour l'industrie du bois

Taux de forêt consituées d'essences attractivités (Pin Maritime, Chênaies en forêt publiques, Peuplier) : 97 %  
Taux de boisement du secteur : 65 %  
Taux de forêt publique : 0 %

## Territoire

Densité de collecteurs d'eau permanents en forêt : 0,61 m / ha de forêt  
Densité de voies ferrées en forêt : 0 m / ha de forêt  
Taux de forêt en zone de pente supérieure à 15% : 0 %

Densité de voie verte en forêt : 0 m/ha de forêt

Taux de surface bâtie du secteur : 10 %  
Ratio surface agricole / surface forestière : 34 %  
Activités socio-culturelles à moins de 2500 m de la forêt : 2 activités

## Légende de l'atlas

### Desserte forestière

#### Réseau routier

- Autoroute
- Voie à caractère autoroutier
- Grand Axe
- Liaison régionale
- Routes peu fréquentées
- Liaison locale
- Chemins
- Interdit aux véhicules motorisés
- Piste cyclable ou voie verte
- Pistes empierrées

#### Analyse du réseau

- Possibilité de demi-tour
- Desserte sécurisée
- Desserte nécessitant une sécurisation conforme
- Desserte nécessitant une sécurisation renforcée
- Place de dépôt aménagée

### Conditions d'accès à la forêt

- ACCES NATURELLEMENT SECURISE  
Dépôt sur pistes empierrées ou places de dépôt aménagées avec possibilité de demi-tour sécurisé (hors réseau routier goudronné)
- SECURISATION CONFORME REQUISE  
> Traversée des routes peu fréquentées par les porteurs pour rejoindre un dépôt sécurisé  
> Dépôt des bois en bord de routes peu fréquentées et non sinueuses
- SECURISATION RENFORCEE REQUISE  
> Dépôt de bois sur pistes empierrées nécessitant une entrée en marche arrière des camions  
> Dépôt de bois en bord de routes peu fréquentées sinueuses ou départementales
- ACCES IMPOSSIBLE SANS SURCOÛT OU DANGER MAJEUR

### Territoire

- Limites communales
- Bâtiments
- Surface agricole
- Zone urbaine
- Réseau ferroviaire
- Collecteur d'eau permanent
- Océan
- Surface en eau permanente
- Surface en eau temporaire
- Autre occupation

SECTEUR N°42

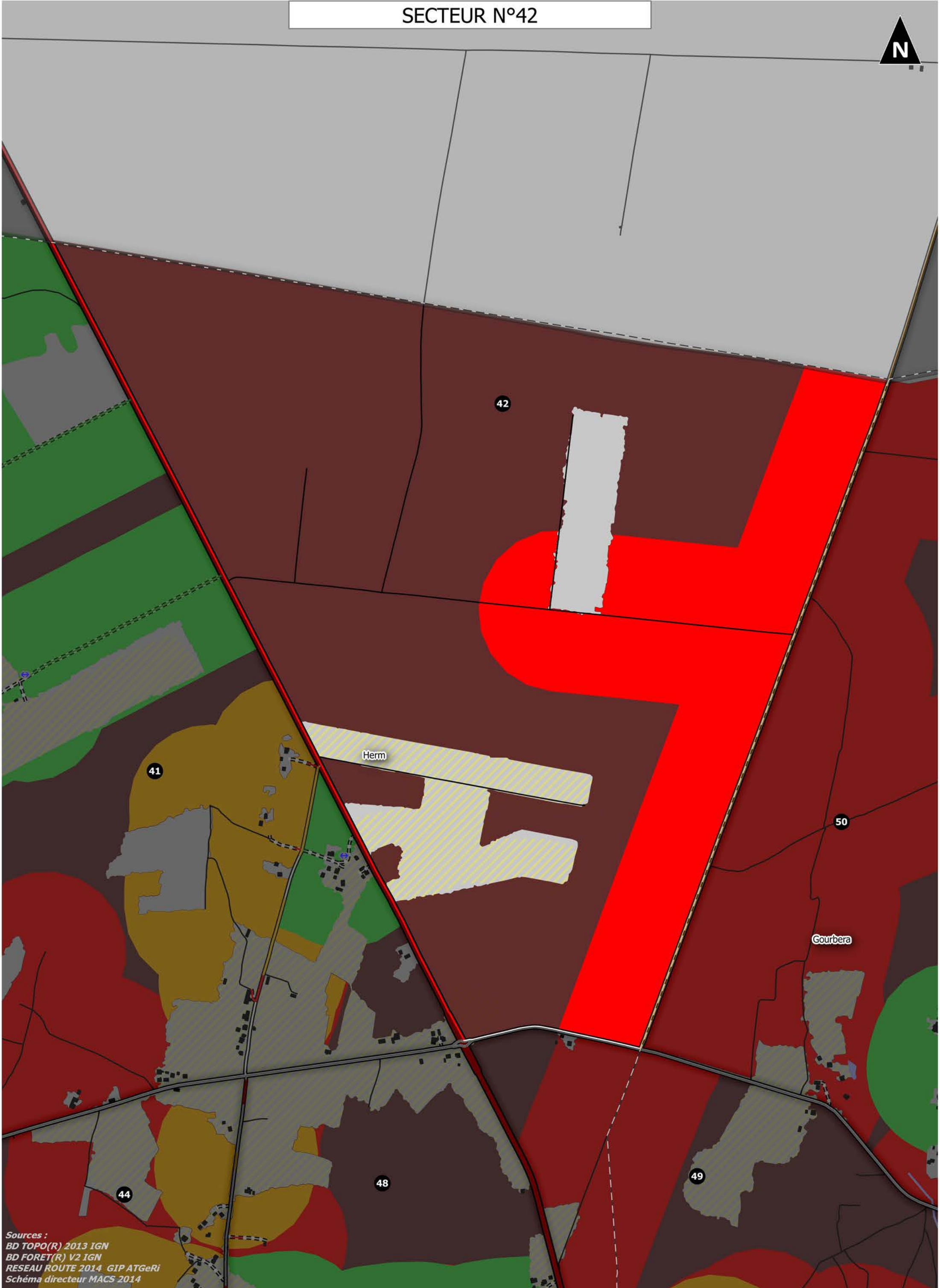

Sources :  
BD TOPO(R) 2013 IGN  
BD FORET(R) V2 IGN  
RESEAU ROUTE 2014 GIP ATGeRi  
Schéma directeur MACS 2014



# SECTEUR N°42

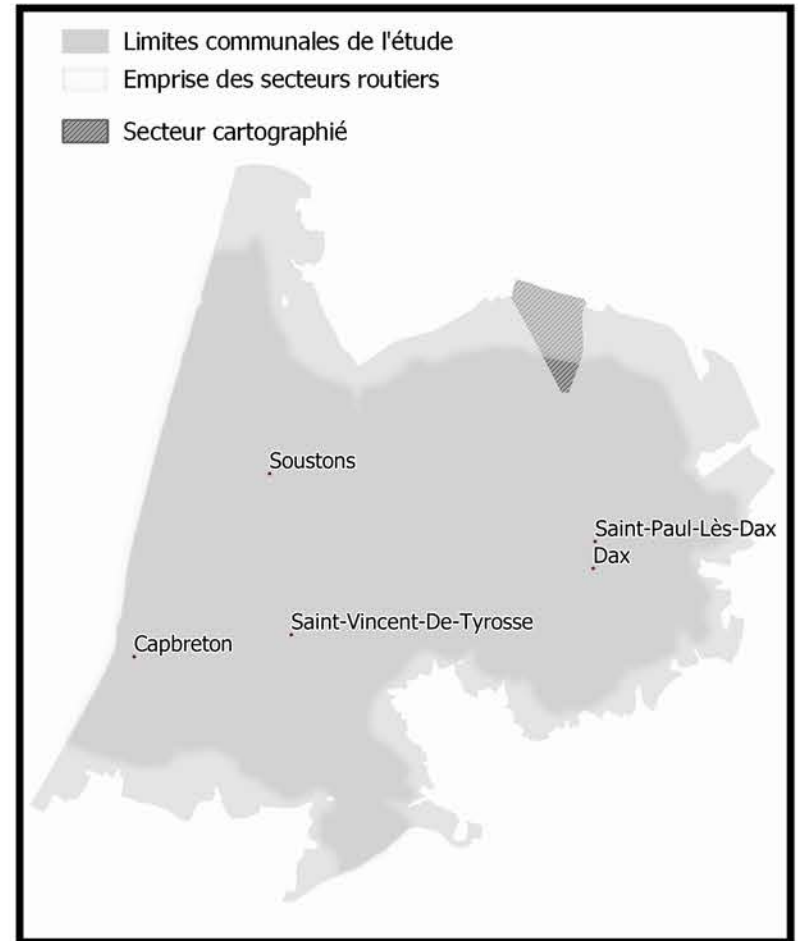
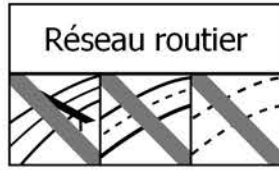
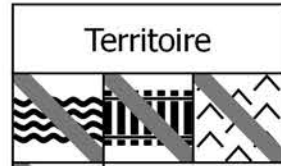

## Statistiques générales

Surface totale : 348 ha  
Surface boisée : 313 ha

## Accessibilité de la forêt

Taux de forêt inaccessible : 73 %  
Taux de forêt accessible avec danger : 27 %  
Taux de forêt accessible sans danger : 0 %

## Réseau routier présent en forêt (à moins de 50m)

Densité de routes fréquentées : 11,7 m / ha de forêt  
Densité de routes peu fréquentées : 7,4 m / ha de forêt  
Densité de pistes empierrées : 0,4 m / ha de forêt

## Attractivité pour l'industrie du bois

Taux de forêt constituées d'essences attractivités (Pin Maritime, Chênaies en forêt publiques, Peuplier) : 100 %  
Taux de boisement du secteur : 90 %  
Taux de forêt publique : 23 %

## Territoire

Densité de collecteurs d'eau permanents en forêt : 0 m / ha de forêt  
Densité de voies ferrées en forêt : 0 m / ha de forêt  
Taux de forêt en zone de pente supérieure à 15% : 0 %

Densité de voie verte en forêt : 0 m/ha de forêt

Taux de surface bâtie du secteur : 1 %  
Ratio surface agricole / surface forestière : 9 %  
Activités socio-culturelles à moins de 2500 m de la forêt : 0 activité

## Légende de l'atlas

### Desserte forestière

#### Réseau routier

- Autoroute
- Voie à caractère autoroutier
- Grand Axe
- Liaison régionale
- Routes peu fréquentées
- Liaison locale
- Chemins
- Interdit aux véhicules motorisés
- Piste cyclable ou voie verte
- Pistes empierrées

#### Analyse du réseau

- Possibilité de demi-tour
- Desserte sécurisée
- Desserte nécessitant une sécurisation conforme
- Desserte nécessitant une sécurisation renforcée
- Place de dépôt aménagée

### Conditions d'accès à la forêt

- ACCES NATURELLEMENT SECURISE  
Dépôt sur pistes empierrées ou places de dépôt aménagées avec possibilité de demi-tour sécurisé (hors réseau routier goudronné)
- SECURISATION CONFORME REQUISE  
> Traversée des routes peu fréquentées par les porteurs pour rejoindre un dépôt sécurisé  
> Dépôt des bois en bord de routes peu fréquentées et non sinueuses
- SECURISATION RENFORCEE REQUISE  
> Dépôt de bois sur pistes empierrées nécessitant une entrée en marche arrière des camions  
> Dépôt de bois en bord de routes peu fréquentées sinueuses ou départementales
- ACCES IMPOSSIBLE SANS SURCÔÛT OU DANGER MAJEUR

### Territoire

- Limites communales
- Bâtiments
- Surface agricole
- Zone urbaine
- Réseau ferroviaire
- Collecteur d'eau permanent
- Océan
- Surface en eau permanente
- Surface en eau temporaire
- Autre occupation

# SECTEUR N°43

N

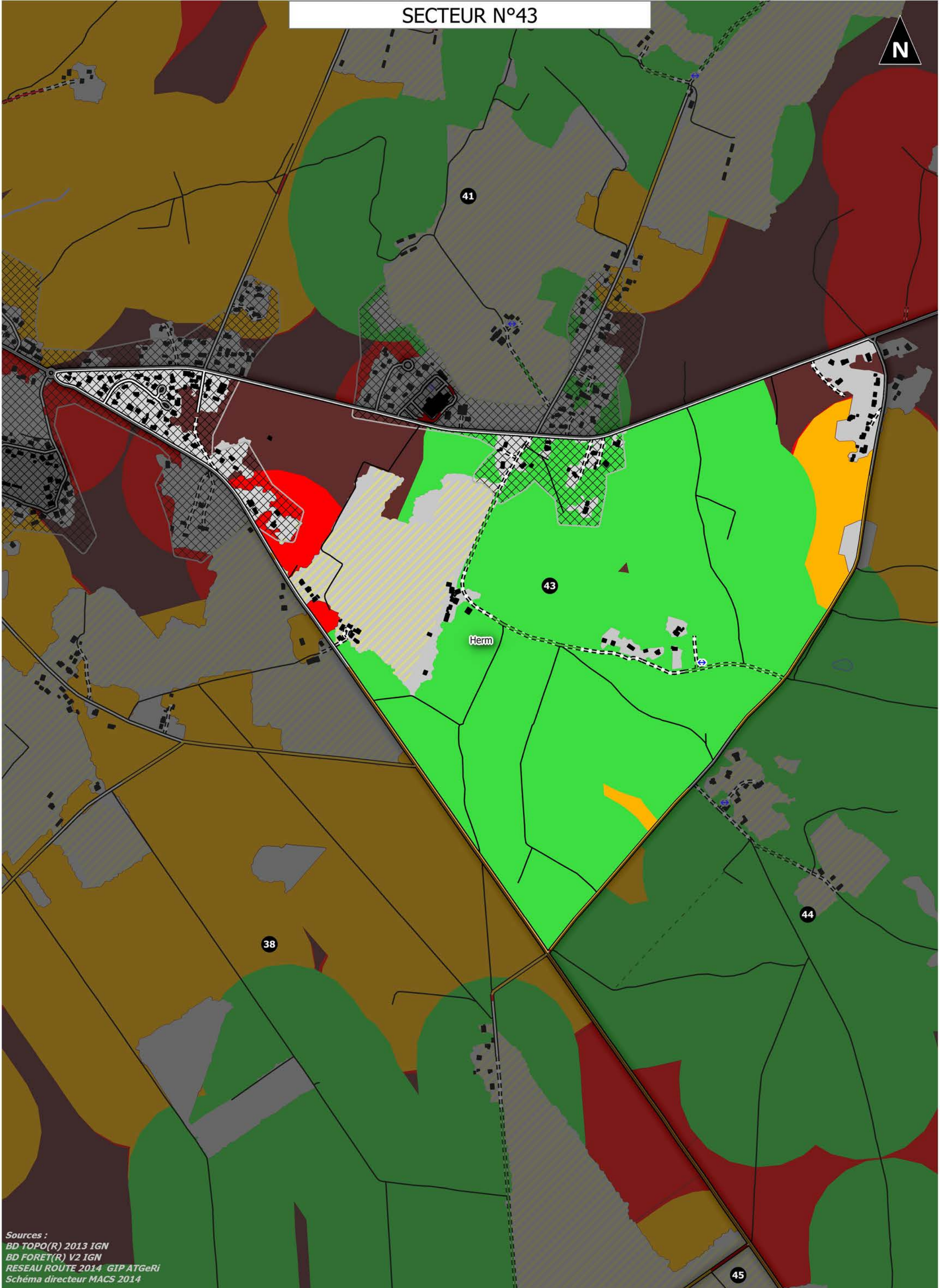

Sources :  
BD TOPO(R) 2013 IGN  
BD FORET(R) V2 IGN  
RESEAU ROUTE 2014 GIP ATGeRi  
Schéma directeur MACS 2014





# SECTEUR N°43

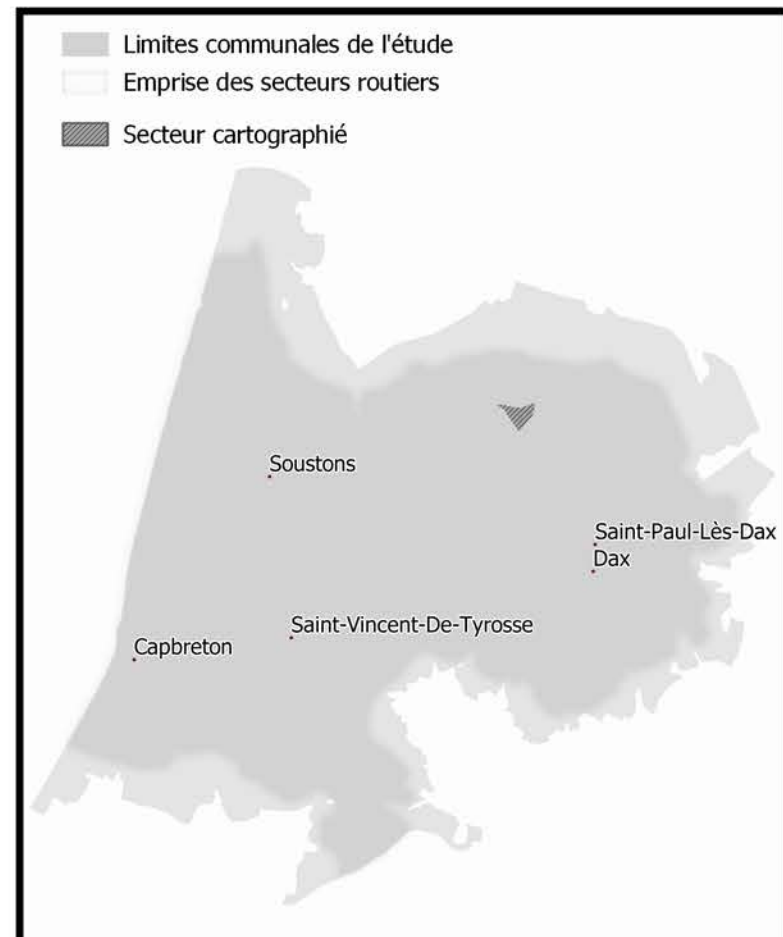
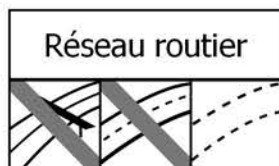
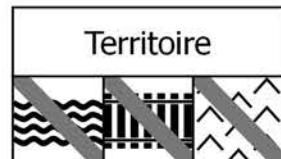
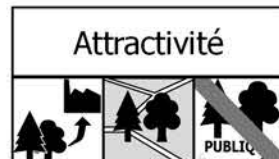

## Statistiques générales

Surface totale : 218 ha  
Surface boisée : 173 ha

## Accessibilité de la forêt

Taux de forêt inaccessible : 12 %  
Taux de forêt accessible avec danger : 8 %  
Taux de forêt accessible sans danger : 80 %

## Réseau routier présent en forêt (à moins de 50m)

Densité de routes fréquentées : 12,6 m / ha de forêt  
Densité de routes peu fréquentées : 28,2 m / ha de forêt  
Densité de pistes empierrées : 5 m / ha de forêt

## Attractivité pour l'industrie du bois

Taux de forêt constituées d'essences attractives (Pin Maritime, Chênaies en forêt publiques, Peuplier) : 93 %  
Taux de boisement du secteur : 79 %  
Taux de forêt publique : 0 %

## Territoire

Densité de collecteurs d'eau permanents en forêt : 0 m / ha de forêt  
Densité de voies ferrées en forêt : 0 m / ha de forêt  
Taux de forêt en zone de pente supérieure à 15% : 0 %

Densité de voie verte en forêt : 0 m/ha de forêt

Taux de surface bâtie du secteur : 25 %  
Ratio surface agricole / surface forestière : 13 %  
Activités socio-culturelles à moins de 2500 m de la forêt : 4 activités

## Légende de l'atlas

### Desserte forestière

#### Réseau routier

- Autoroute
- Voie à caractère autoroutier
- Grand Axe
- Liaison régionale
- Routes peu fréquentées
- Liaison locale
- Chemins
- Interdit aux véhicules motorisés
- Piste cyclable ou voie verte
- Pistes empierrées

#### Analyse du réseau

- Possibilité de demi-tour
- Desserte sécurisée
- Desserte nécessitant une sécurisation conforme
- Desserte nécessitant une sécurisation renforcée
- Place de dépôt aménagée

### Conditions d'accès à la forêt

- ACCES NATURELLEMENT SECURISE  
Dépôt sur pistes empierrées ou places de dépôt aménagées avec possibilité de demi-tour sécurisé (hors réseau routier goudronné)
- SECURISATION CONFORME REQUISE  
> Traversée des routes peu fréquentées par les porteurs pour rejoindre un dépôt sécurisé  
> Dépôt des bois en bord de routes peu fréquentées et non sinueuses
- SECURISATION RENFORCEE REQUISE  
> Dépôt de bois sur pistes empierrées nécessitant une entrée en marche arrière des camions  
> Dépôt de bois en bord de routes peu fréquentées sinueuses ou départementales
- ACCES IMPOSSIBLE SANS SURCOÛT OU DANGER MAJEUR

### Territoire

- Limites communales
- Bâtiments
- Surface agricole
- Zone urbaine
- Réseau ferroviaire
- Collecteur d'eau permanent
- Océan
- Surface en eau permanente
- Surface en eau temporaire
- Autre occupation

# SECTEUR N°44

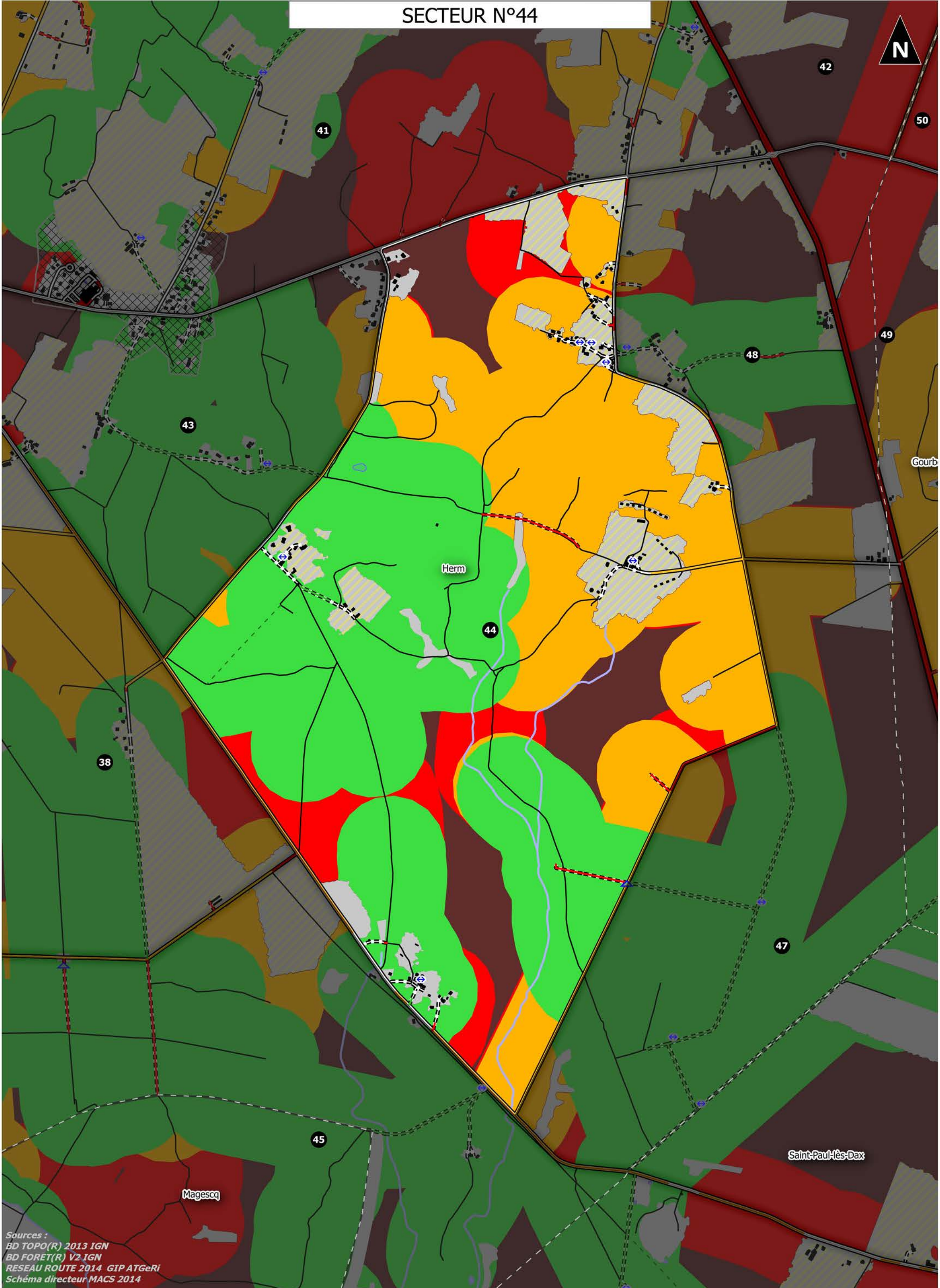

Sources :  
BD TOPO(R) 2013 IGN  
BD FORET(R) V2 IGN  
RESEAU ROUTE 2014 GIP ATGeRi  
Schéma directeur MACS 2014

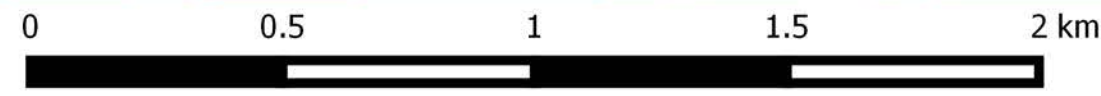

1:15 000

# SECTEUR N°44

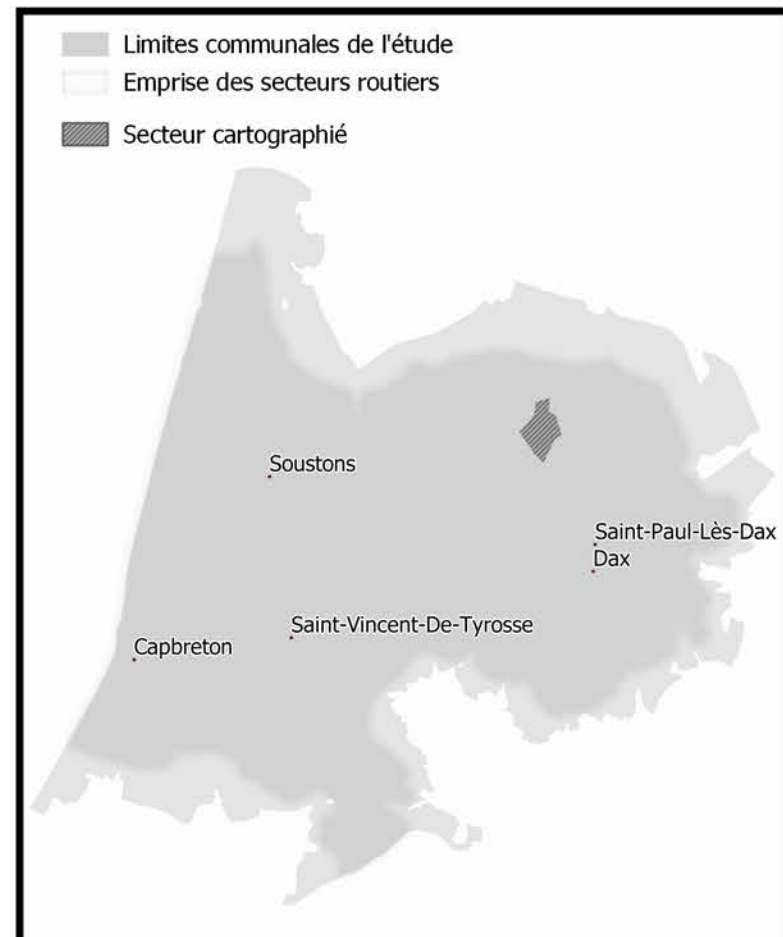
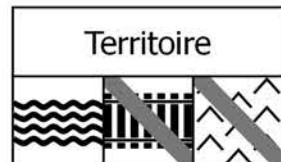

## Statistiques générales

Surface totale : 665 ha  
Surface boisée : 592 ha

## Accessibilité de la forêt

Taux de forêt inaccessible : 11 %  
Taux de forêt accessible avec danger : 43 %  
Taux de forêt accessible sans danger : 46 %

## Réseau routier présent en forêt (à moins de 50m)

Densité de routes fréquentées : 1,3 m / ha de forêt  
Densité de routes peu fréquentées : 16,4 m / ha de forêt  
Densité de pistes empierrées : 2,5 m / ha de forêt

## Attractivité pour l'industrie du bois

Taux de forêt consituées d'essences attractivités (Pin Maritime, Chênaies en forêt publiques, Peuplier) : 87 %  
Taux de boisement du secteur : 89 %  
Taux de forêt publique : 11 %

## Territoire

Densité de collecteurs d'eau permanents en forêt : 6,92 m / ha de forêt  
Densité de voies ferrées en forêt : 0 m / ha de forêt  
Taux de forêt en zone de pente supérieure à 15% : 0,1 %

Densité de voie verte en forêt : 0 m/ha de forêt

Taux de surface bâtie du secteur : 8 %  
Ratio surface agricole / surface forestière : 15 %  
Activités socio-culturelles à moins de 2500 m de la forêt : 2 activités

## Légende de l'atlas

### Desserte forestière

#### Réseau routier

- Autoroute
- Voie à caractère autoroutier
- Grand Axe
- Liaison régionale
- Routes peu fréquentées
- Liaison locale
- Chemins
- Interdit aux véhicules motorisés
- Piste cyclable ou voie verte
- Pistes empierrées

#### Analyse du réseau

- Possibilité de demi-tour
- Desserte sécurisée
- Desserte nécessitant une sécurisation conforme
- Desserte nécessitant une sécurisation renforcée
- Place de dépôt aménagée

### Conditions d'accès à la forêt

- ACCES NATURELLEMENT SECURISE  
Dépôt sur pistes empierrées ou places de dépôt aménagées avec possibilité de demi-tour sécurisé (hors réseau routier goudronné)
- SECURISATION CONFORME REQUISE  
> Traversée des routes peu fréquentées par les porteurs pour rejoindre un dépôt sécurisé  
> Dépôt des bois en bord de routes peu fréquentées et non sinueuses
- SECURISATION RENFORCEE REQUISE  
> Dépôt de bois sur pistes empierrées nécessitant une entrée en marche arrière des camions  
> Dépôt de bois en bord de routes peu fréquentées sinueuses ou départementales
- ACCES IMPOSSIBLE SANS SURCOÛT OU DANGER MAJEUR

### Territoire

- Limites communales
- Bâtiments
- Surface agricole
- Zone urbaine
- Réseau ferroviaire
- Collecteur d'eau permanent
- Océan
- Surface en eau permanente
- Surface en eau temporaire
- Autre occupation

# SECTEUR N°45

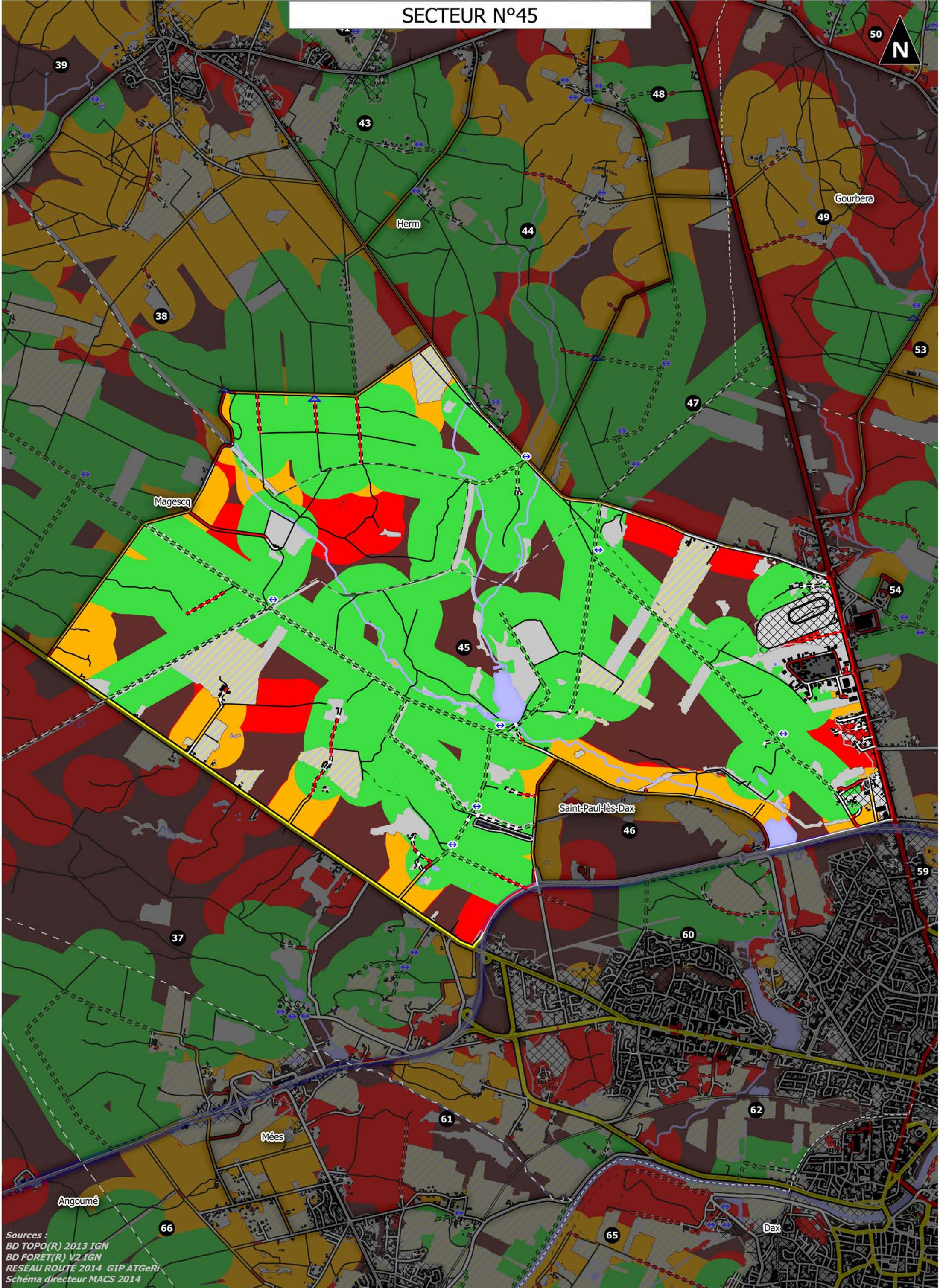

Sources :  
BD TOPO(R) 2013 IGN  
BD FORET(R) V2 IGN  
RESEAU ROUTE 2014 GIP ATGeRi  
Schéma directeur MACS 2014

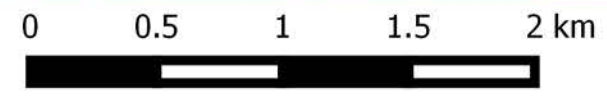

1:30 000

# SECTEUR N°45



Accessibilité



Attractivité

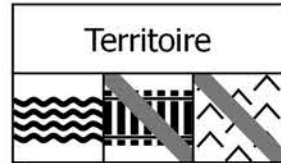

Territoire

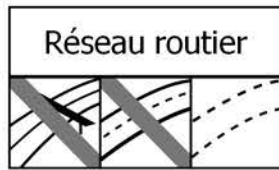

Réseau routier

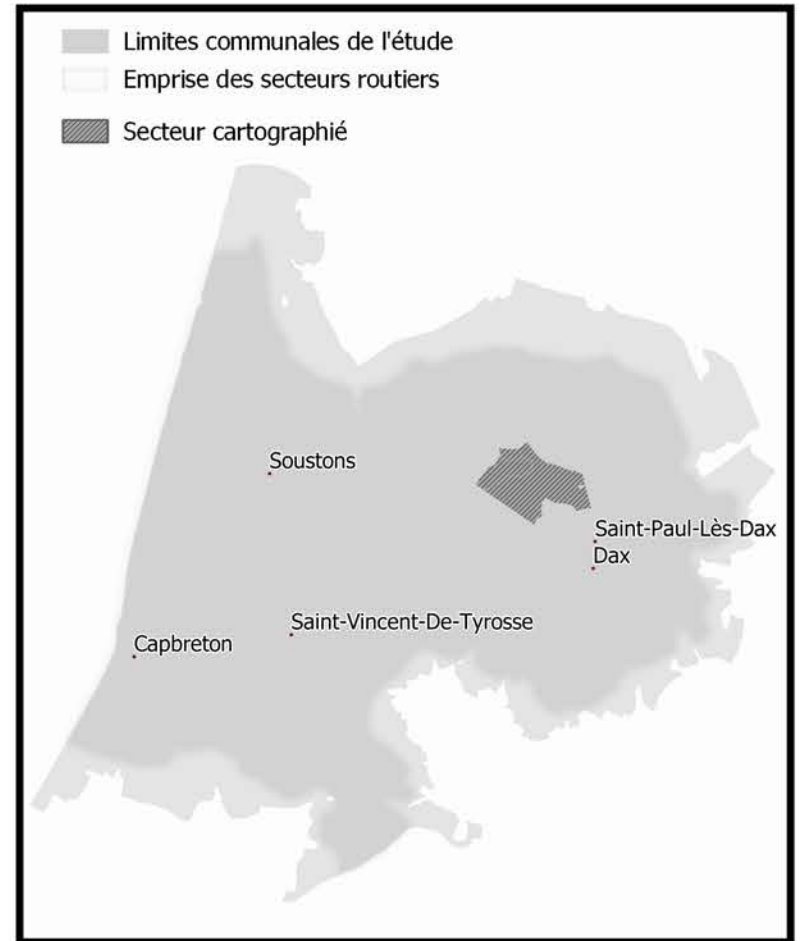

## Statistiques générales

Surface totale : 2304 ha  
Surface boisée : 1896 ha

## Accessibilité de la forêt

Taux de forêt inaccessible : 17 %  
Taux de forêt accessible avec danger : 18 %  
Taux de forêt accessible sans danger : 64 %

## Réseau routier présent en forêt (à moins de 50m)

Densité de routes fréquentées : 5,3 m / ha de forêt  
Densité de routes peu fréquentées : 10,3 m / ha de forêt  
Densité de pistes empierrées : 11,1 m / ha de forêt

## Attractivité pour l'industrie du bois

Taux de forêt consituées d'essences attractivités (Pin Maritime, Chênaies en forêt publiques, Peuplier) : 84 %  
Taux de boisement du secteur : 82 %  
Taux de forêt publique : 11 %

## Territoire

Densité de collecteurs d'eau permanents en forêt : 5,25 m / ha de forêt  
Densité de voies ferrées en forêt : 0 m / ha de forêt  
Taux de forêt en zone de pente supérieure à 15% : 0 %

Densité de voie verte en forêt : 0 m/ha de forêt

Taux de surface bâtie du secteur : 5 %  
Ratio surface agricole / surface forestière : 9 %  
Activités socio-culturelles à moins de 2500 m de la forêt : 17 activités

## Légende de l'atlas

### Desserte forestière

#### Réseau routier

- Autoroute
- Voie à caractère autoroutier
- Grand Axe
- Liaison régionale
- Routes peu fréquentées
- Liaison locale
- Chemins
- Interdit aux véhicules motorisés
- Piste cyclable ou voie verte
- Pistes empierrées

#### Analyse du réseau

- Possibilité de demi-tour
- Desserte sécurisée
- Desserte nécessitant une sécurisation conforme
- Desserte nécessitant une sécurisation renforcée
- Place de dépôt aménagée

### Conditions d'accès à la forêt

- ACCES NATURELLEMENT SECURISE  
Dépôt sur pistes empierrées ou places de dépôt aménagées avec possibilité de demi-tour sécurisé (hors réseau routier goudronné)
- SECURISATION CONFORME REQUISE  
> Traversée des routes peu fréquentées par les porteurs pour rejoindre un dépôt sécurisé  
> Dépôt des bois en bord de routes peu fréquentées et non sinueuses
- SECURISATION RENFORCEE REQUISE  
> Dépôt de bois sur pistes empierrées nécessitant une entrée en marche arrière des camions  
> Dépôt de bois en bord de routes peu fréquentées sinueuses ou départementales
- ACCES IMPOSSIBLE SANS SURCOÛT OU DANGER MAJEUR

### Territoire

- Limites communales
- Bâtiments
- Surface agricole
- Zone urbaine
- Réseau ferroviaire
- Collecteur d'eau permanent
- Océan
- Surface en eau permanente
- Surface en eau temporaire
- Autre occupation

SECTEUR N°46

N

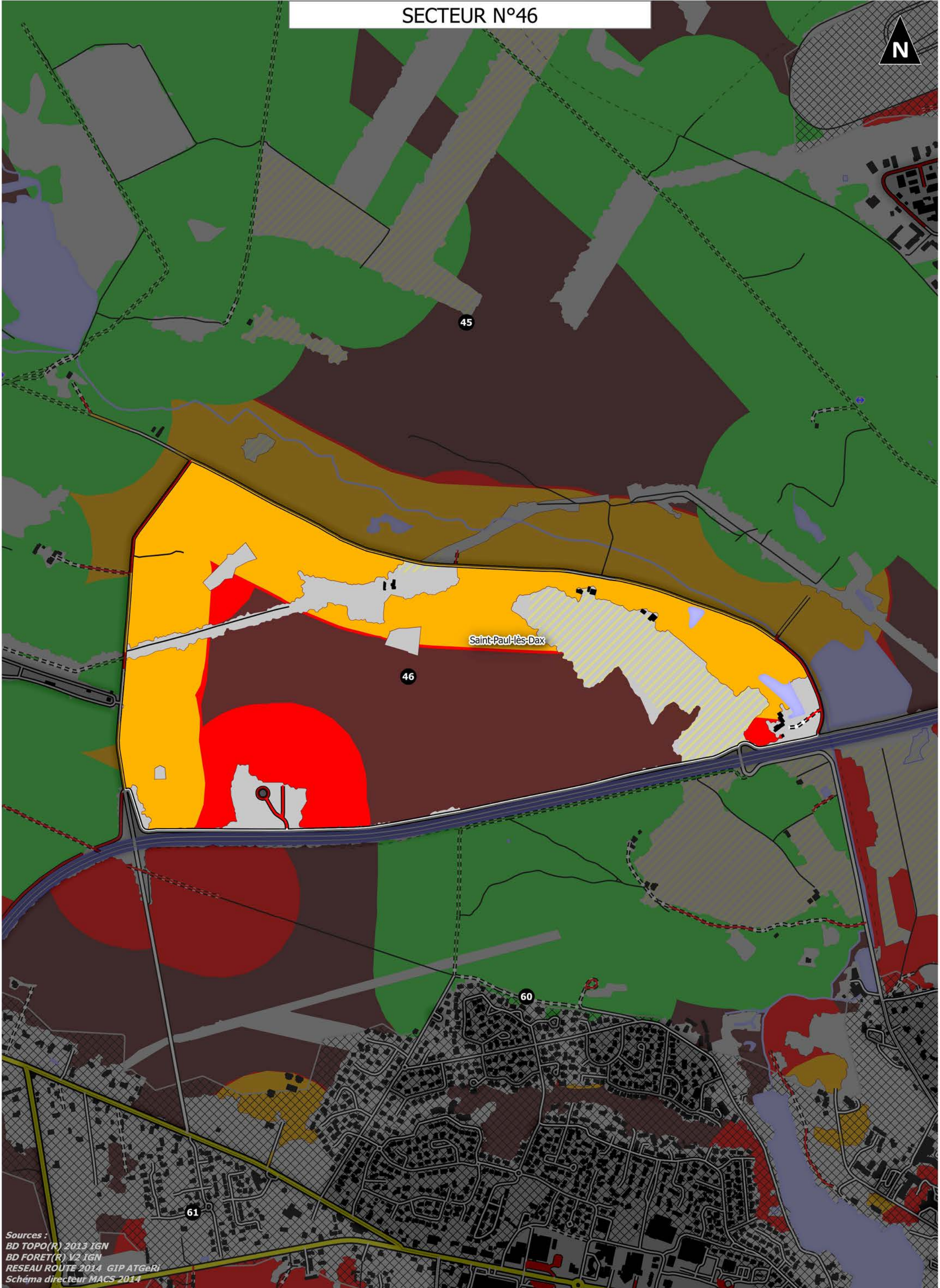

45

Saint-Paul-lès-Dax

46

60

61

Sources :  
BD TOPO(R) 2013 IGN  
BD FORET(R) V2 IGN  
RESEAU ROUTE 2014 GIP ATGeRi  
Schéma directeur MACS 2014



# SECTEUR N°46

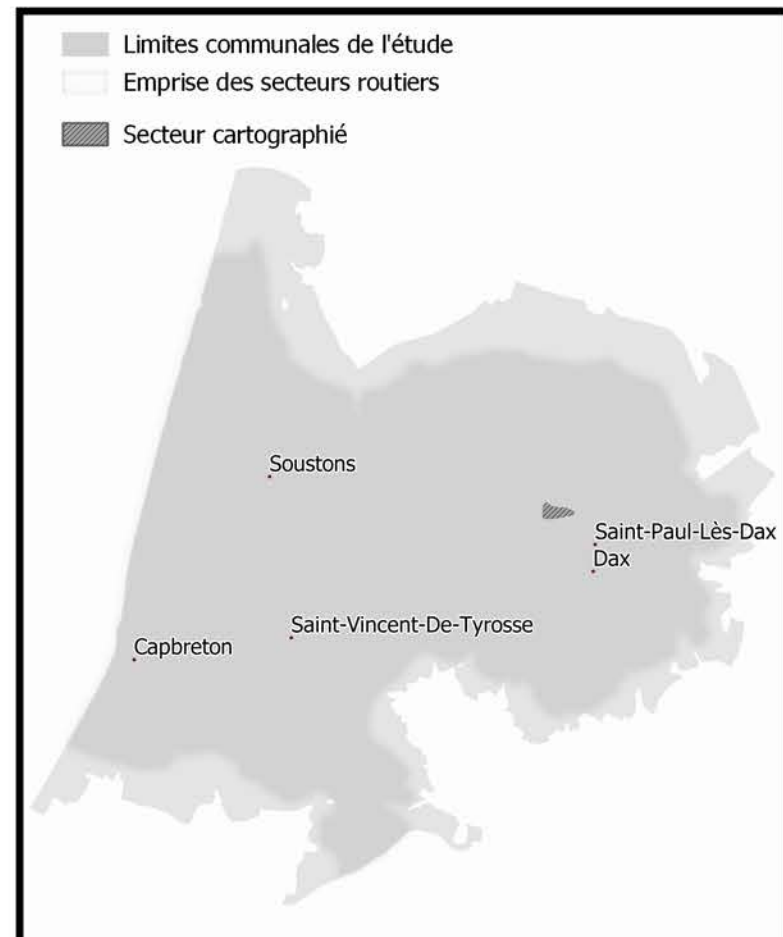
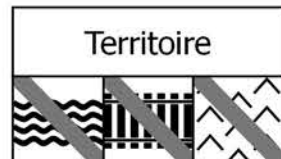
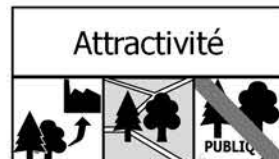

## Statistiques générales

Surface totale : 159 ha  
Surface boisée : 126 ha

## Accessibilité de la forêt

Taux de forêt inaccessible : 43 %  
Taux de forêt accessible avec danger : 57 %  
Taux de forêt accessible sans danger : 0 %

## Réseau routier présent en forêt (à moins de 50m)

Densité de routes fréquentées : 44,1 m / ha de forêt  
Densité de routes peu fréquentées : 29,3 m / ha de forêt  
Densité de pistes empierrées : 1,1 m / ha de forêt

## Attractivité pour l'industrie du bois

Taux de forêt consituées d'essences attractivités (Pin Maritime, Chênaies en forêt publiques, Peuplier) : 63 %  
Taux de boisement du secteur : 79 %  
Taux de forêt publique : 0 %

## Territoire

Densité de collecteurs d'eau permanents en forêt : 0 m / ha de forêt  
Densité de voies ferrées en forêt : 0 m / ha de forêt  
Taux de forêt en zone de pente supérieure à 15% : 0 %

Densité de voie verte en forêt : 0 m/ha de forêt

Taux de surface bâtie du secteur : 6 %  
Ratio surface agricole / surface forestière : 14 %  
Activités socio-culturelles à moins de 2500 m de la forêt : 44 activités

## Légende de l'atlas

### Desserte forestière

#### Réseau routier

- Autoroute
- Voie à caractère autoroutier
- Grand Axe
- Liaison régionale
- Routes peu fréquentées
- Liaison locale
- Chemins
- Interdit aux véhicules motorisés
- Piste cyclable ou voie verte
- Pistes empierrées

#### Analyse du réseau

- Possibilité de demi-tour
- Desserte sécurisée
- Desserte nécessitant une sécurisation conforme
- Desserte nécessitant une sécurisation renforcée
- Place de dépôt aménagée

### Conditions d'accès à la forêt

- ACCES NATURELLEMENT SECURISE  
Dépôt sur pistes empierrées ou places de dépôt aménagées avec possibilité de demi-tour sécurisé (hors réseau routier goudronné)
- SECURISATION CONFORME REQUISE  
> Traversée des routes peu fréquentées par les porteurs pour rejoindre un dépôt sécurisé  
> Dépôt des bois en bord de routes peu fréquentées et non sinueuses
- SECURISATION RENFORCEE REQUISE  
> Dépôt de bois sur pistes empierrées nécessitant une entrée en marche arrière des camions  
> Dépôt de bois en bord de routes peu fréquentées sinueuses ou départementales
- ACCES IMPOSSIBLE SANS SURCOÛT OU DANGER MAJEUR

### Territoire

- Limites communales
- Bâtiments
- Surface agricole
- Zone urbaine
- Réseau ferroviaire
- Collecteur d'eau permanent
- Océan
- Surface en eau permanente
- Surface en eau temporaire
- Autre occupation

# SECTEUR N°47



Sources :  
BD TOPO(R) 2013 IGN  
BD FORET(R) V2 IGN  
RESEAU ROUTE 2014 GIP ATGeRi  
Schéma directeur MACS 2014





# SECTEUR N°47

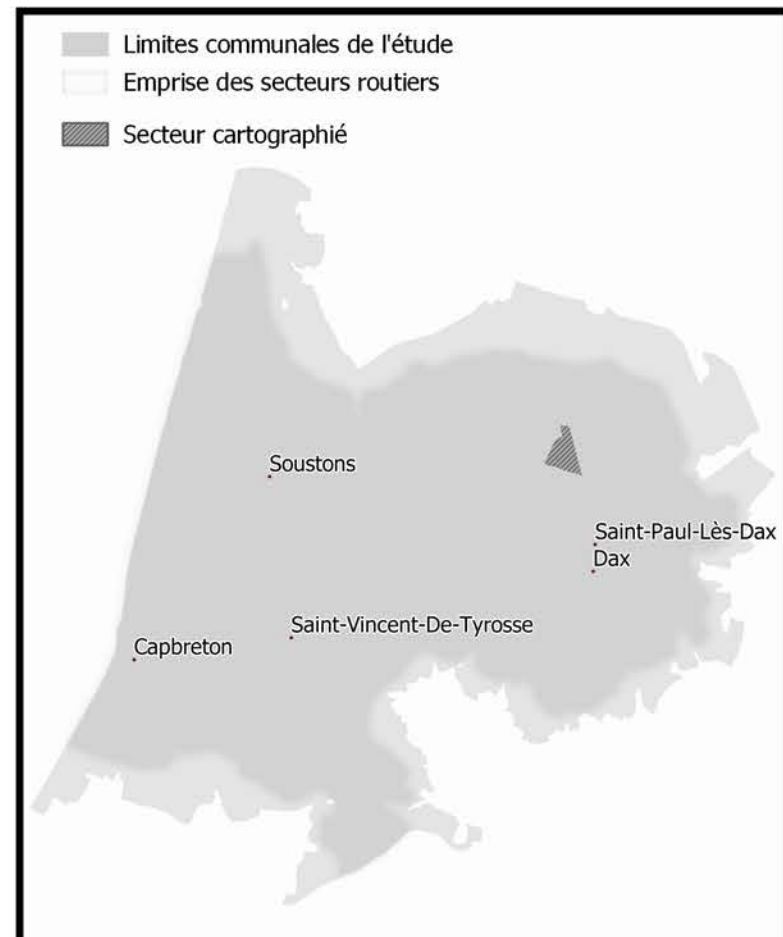
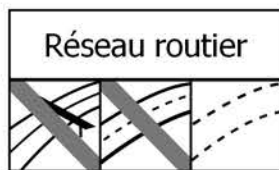
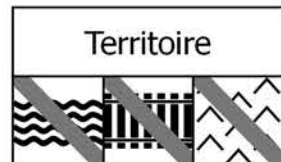

## Statistiques générales

Surface totale : 507 ha  
Surface boisée : 437 ha

## Accessibilité de la forêt

Taux de forêt inaccessible : 34 %  
Taux de forêt accessible avec danger : 15 %  
Taux de forêt accessible sans danger : 52 %

## Réseau routier présent en forêt (à moins de 50m)

Densité de routes fréquentées : 8,5 m / ha de forêt  
Densité de routes peu fréquentées : 15 m / ha de forêt  
Densité de pistes empierrées : 11,3 m / ha de forêt

## Attractivité pour l'industrie du bois

Taux de forêt constituées d'essences attractives (Pin Maritime, Chênaies en forêt publiques, Peuplier) : 94 %  
Taux de boisement du secteur : 86 %  
Taux de forêt publique : 54 %

## Territoire

Densité de collecteurs d'eau permanents en forêt : 0 m / ha de forêt  
Densité de voies ferrées en forêt : 0 m / ha de forêt  
Taux de forêt en zone de pente supérieure à 15% : 0 %

Densité de voie verte en forêt : 0 m/ha de forêt

Taux de surface bâtie du secteur : 7 %  
Ratio surface agricole / surface forestière : 7 %  
Activités socio-culturelles à moins de 2500 m de la forêt : 1 activité

## Légende de l'atlas

### Desserte forestière

#### Réseau routier

- Autoroute
- Voie à caractère autoroutier
- Grand Axe
- Liaison régionale
- Routes peu fréquentées
- Liaison locale
- Chemins
- Interdit aux véhicules motorisés
- Piste cyclable ou voie verte
- Pistes empierrées

#### Analyse du réseau

- Possibilité de demi-tour
- Desserte sécurisée
- Desserte nécessitant une sécurisation conforme
- Desserte nécessitant une sécurisation renforcée
- Place de dépôt aménagée

### Conditions d'accès à la forêt

- ACCES NATURELLEMENT SECURISE  
Dépôt sur pistes empierrées ou places de dépôt aménagées avec possibilité de demi-tour sécurisé (hors réseau routier goudronné)
- SECURISATION CONFORME REQUISE  
> Traversée des routes peu fréquentées par les porteurs pour rejoindre un dépôt sécurisé  
> Dépôt des bois en bord de routes peu fréquentées et non sinueuses
- SECURISATION RENFORCEE REQUISE  
> Dépôt de bois sur pistes empierrées nécessitant une entrée en marche arrière des camions  
> Dépôt de bois en bord de routes peu fréquentées sinueuses ou départementales
- ACCES IMPOSSIBLE SANS SURCOÛT OU DANGER MAJEUR

### Territoire

- Limites communales
- Bâtiments
- Surface agricole
- Zone urbaine
- Réseau ferroviaire
- Collecteur d'eau permanent
- Océan
- Surface en eau permanente
- Surface en eau temporaire
- Autre occupation

SECTEUR N°48

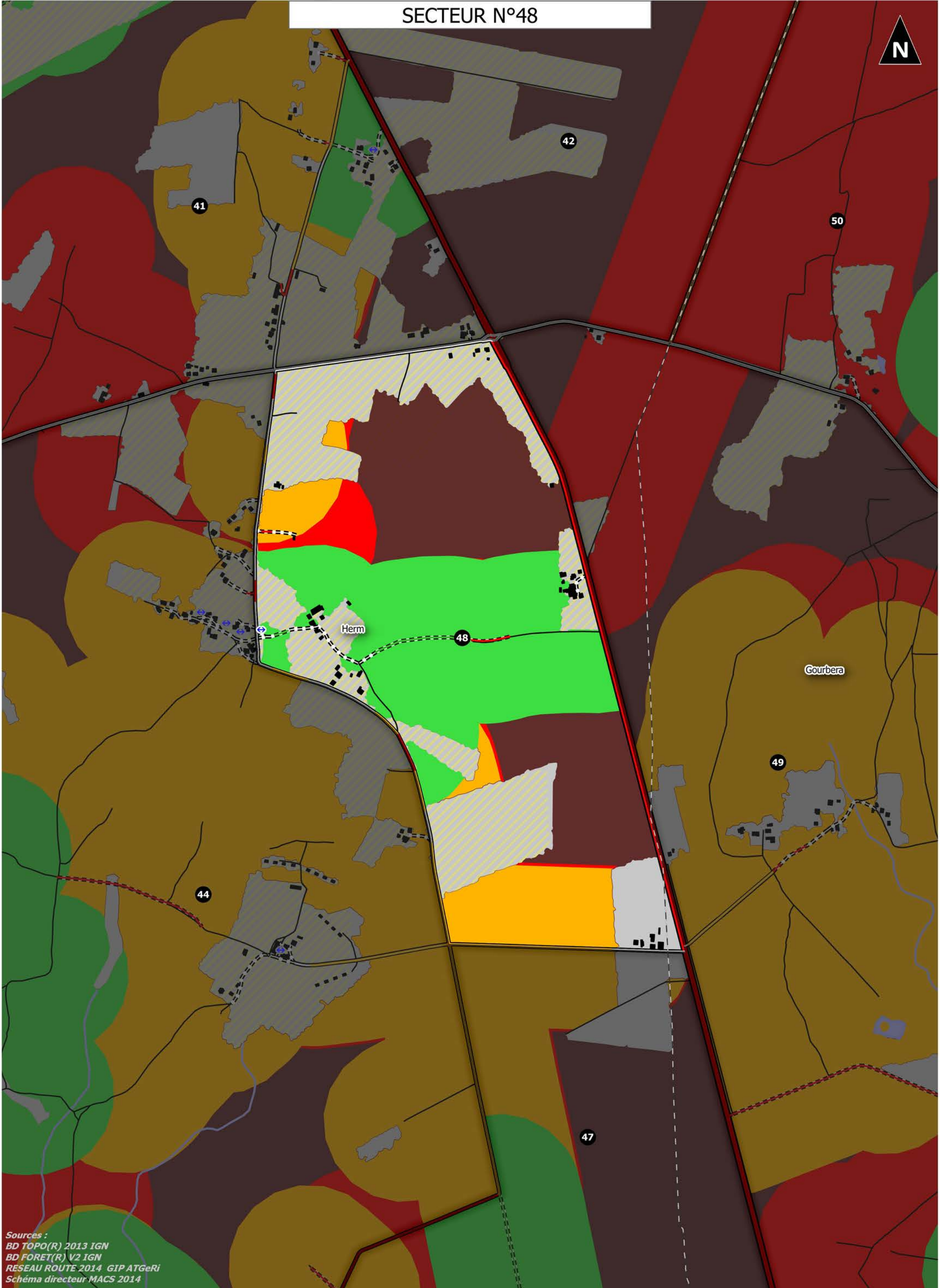

Sources :  
BD TOPO(R) 2013 IGN  
BD FORET(R) V2 IGN  
RESEAU ROUTE 2014 GIP ATGeRi  
Schéma directeur MACS 2014



# SECTEUR N°48

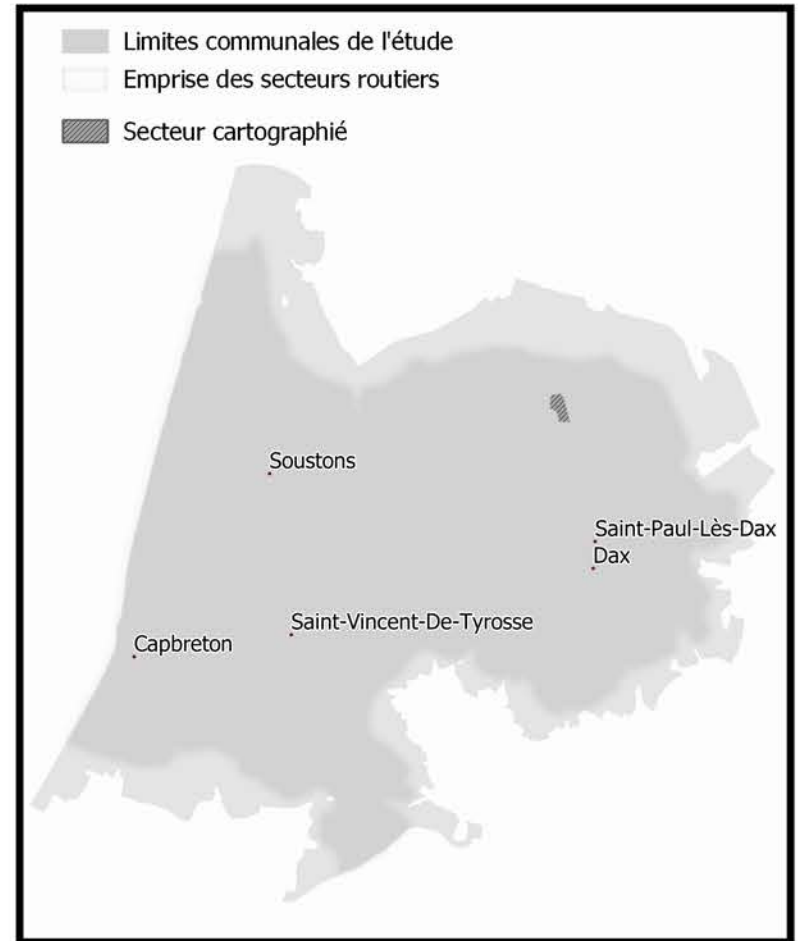
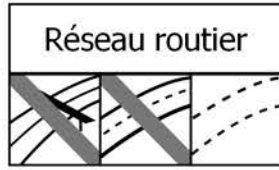
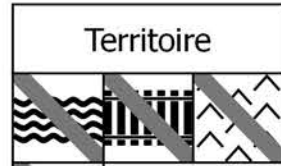

## Statistiques générales

Surface totale : 155 ha  
Surface boisée : 108 ha

## Accessibilité de la forêt

Taux de forêt inaccessible : 40 %  
Taux de forêt accessible avec danger : 20 %  
Taux de forêt accessible sans danger : 41 %

## Réseau routier présent en forêt (à moins de 50m)

Densité de routes fréquentées : 10 m / ha de forêt  
Densité de routes peu fréquentées : 22,8 m / ha de forêt  
Densité de pistes empierrées : 4,6 m / ha de forêt

## Attractivité pour l'industrie du bois

Taux de forêt constituées d'essences attractives (Pin Maritime, Chênaies en forêt publiques, Peuplier) : 98 %  
Taux de boisement du secteur : 70 %  
Taux de forêt publique : 0 %

## Territoire

Densité de collecteurs d'eau permanents en forêt : 0 m / ha de forêt  
Densité de voies ferrées en forêt : 0 m / ha de forêt  
Taux de forêt en zone de pente supérieure à 15% : 0 %

Densité de voie verte en forêt : 0 m/ha de forêt

Taux de surface bâtie du secteur : 16 %  
Ratio surface agricole / surface forestière : 36 %  
Activités socio-culturelles à moins de 2500 m de la forêt : 4 activités

## Légende de l'atlas

### Desserte forestière

#### Réseau routier

- Autoroute
- Voie à caractère autoroutier
- Grand Axe
- Liaison régionale
- Routes peu fréquentées
- Liaison locale
- Chemins
- Interdit aux véhicules motorisés
- Piste cyclable ou voie verte
- Pistes empierrées

#### Analyse du réseau

- Possibilité de demi-tour
- Desserte sécurisée
- Desserte nécessitant une sécurisation conforme
- Desserte nécessitant une sécurisation renforcée
- Place de dépôt aménagée

### Conditions d'accès à la forêt

- ACCES NATURELLEMENT SECURISE  
Dépôt sur pistes empierrées ou places de dépôt aménagées avec possibilité de demi-tour sécurisé (hors réseau routier goudronné)
- SECURISATION CONFORME REQUISE  
> Traversée des routes peu fréquentées par les porteurs pour rejoindre un dépôt sécurisé  
> Dépôt des bois en bord de routes peu fréquentées et non sinueuses
- SECURISATION RENFORCEE REQUISE  
> Dépôt de bois sur pistes empierrées nécessitant une entrée en marche arrière des camions  
> Dépôt de bois en bord de routes peu fréquentées sinueuses ou départementales
- ACCES IMPOSSIBLE SANS SURCOÛT OU DANGER MAJEUR

### Territoire

- Limites communales
- Bâtiments
- Surface agricole
- Zone urbaine
- Réseau ferroviaire
- Collecteur d'eau permanent
- Océan
- Surface en eau permanente
- Surface en eau temporaire
- Autre occupation

# SECTEUR N°49

N

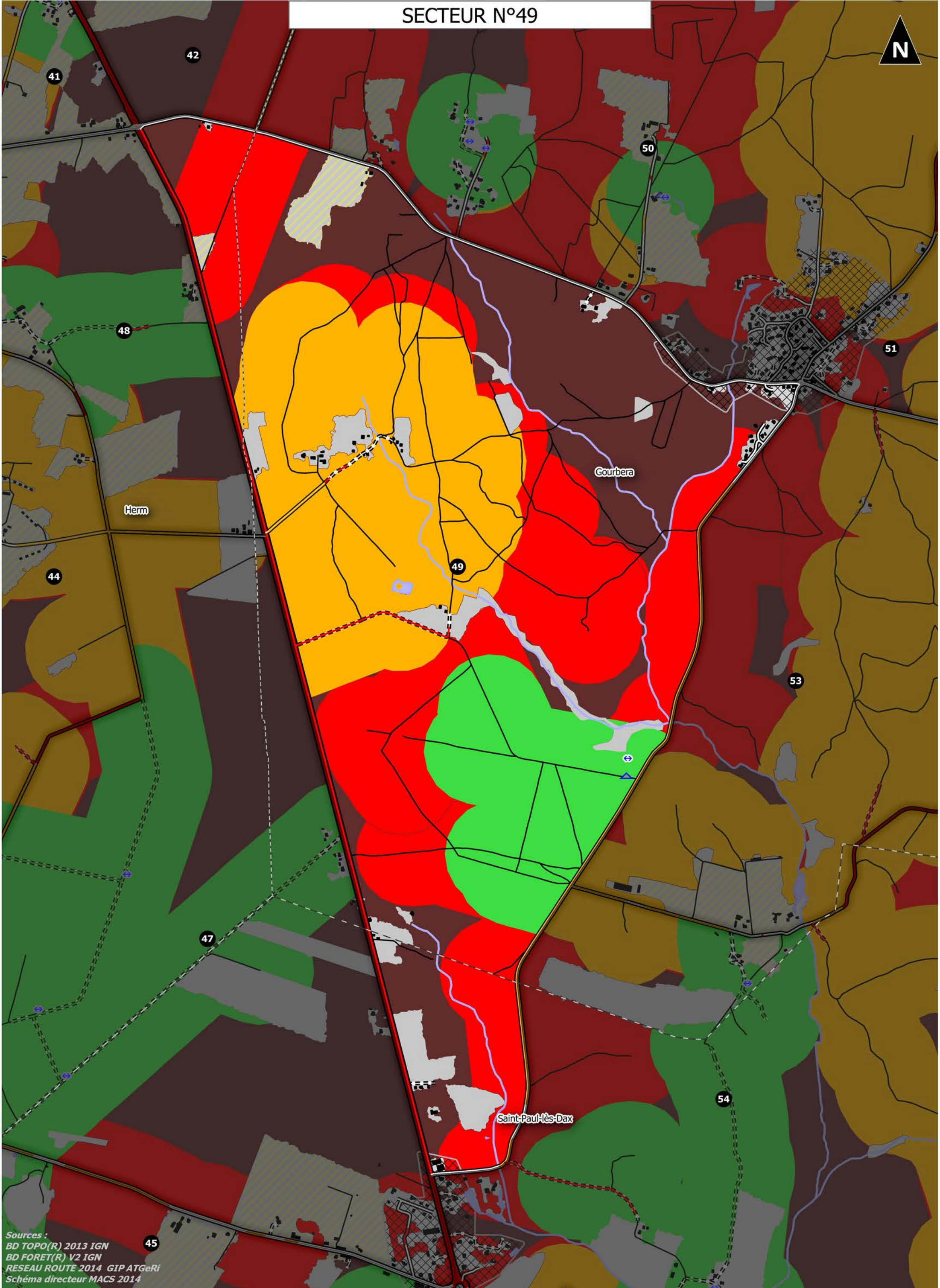

Sources :  
BD TOPO(R) 2013 IGN  
BD FORET(R) V2 IGN  
RESEAU ROUTE 2014 GIP ATGeRi  
Schéma directeur MACS 2014

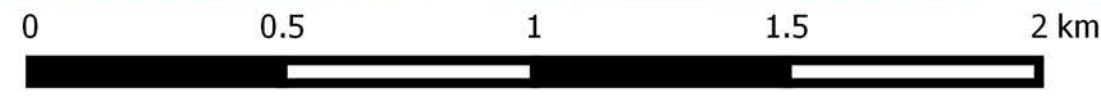

1:15 000

# SECTEUR N°49

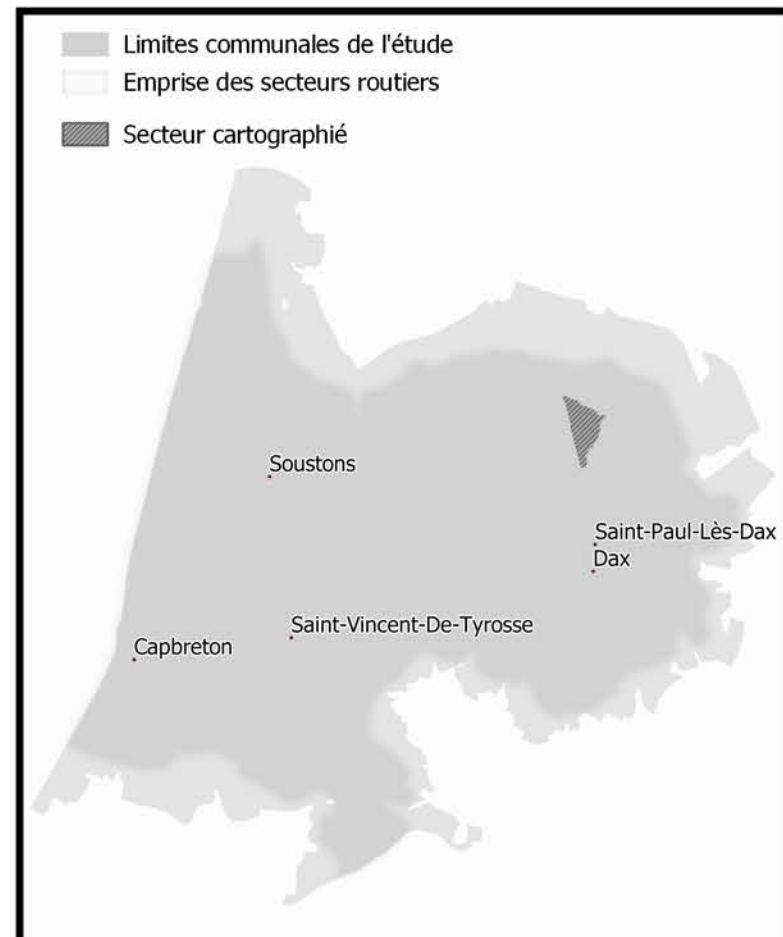
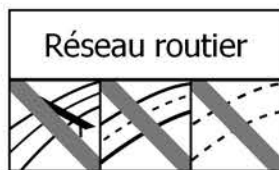
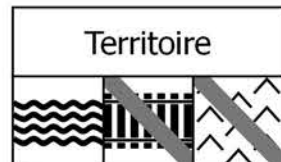

## Statistiques générales

Surface totale : 689 ha  
Surface boisée : 633 ha

## Accessibilité de la forêt

Taux de forêt inaccessible : 26 %  
Taux de forêt accessible avec danger : 61 %  
Taux de forêt accessible sans danger : 13 %

## Réseau routier présent en forêt (à moins de 50m)

Densité de routes fréquentées : 12,6 m / ha de forêt  
Densité de routes peu fréquentées : 8 m / ha de forêt  
Densité de pistes empierrées : 1,5 m / ha de forêt

## Attractivité pour l'industrie du bois

Taux de forêt consituées d'essences attractivités (Pin Maritime, Chênaies en forêt publiques, Peuplier) : 94 %  
Taux de boisement du secteur : 92 %  
Taux de forêt publique : 0 %

## Territoire

Densité de collecteurs d'eau permanents en forêt : 10,13 m / ha de forêt  
Densité de voies ferrées en forêt : 0 m / ha de forêt  
Taux de forêt en zone de pente supérieure à 15% : 0,5 %

Densité de voie verte en forêt : 0 m/ha de forêt

Taux de surface bâtie du secteur : 7 %  
Ratio surface agricole / surface forestière : 3 %  
Activités socio-culturelles à moins de 2500 m de la forêt : 2 activités

## Légende de l'atlas

### Desserte forestière

#### Réseau routier

- Autoroute
- Voie à caractère autoroutier
- Grand Axe
- Liaison régionale
- Routes peu fréquentées
- Liaison locale
- Chemins
- Interdit aux véhicules motorisés
- Piste cyclable ou voie verte
- Pistes empierrées

#### Analyse du réseau

- Possibilité de demi-tour
- Desserte sécurisée
- Desserte nécessitant une sécurisation conforme
- Desserte nécessitant une sécurisation renforcée
- Place de dépôt aménagée

### Conditions d'accès à la forêt

- ACCES NATURELLEMENT SECURISE  
Dépôt sur pistes empierrées ou places de dépôt aménagées avec possibilité de demi-tour sécurisé (hors réseau routier goudronné)
- SECURISATION CONFORME REQUISE  
> Traversée des routes peu fréquentées par les porteurs pour rejoindre un dépôt sécurisé  
> Dépôt des bois en bord de routes peu fréquentées et non sinueuses
- SECURISATION RENFORCEE REQUISE  
> Dépôt de bois sur pistes empierrées nécessitant une entrée en marche arrière des camions  
> Dépôt de bois en bord de routes peu fréquentées sinueuses ou départementales
- ACCES IMPOSSIBLE SANS SURCOÛT OU DANGER MAJEUR

### Territoire

- Limites communales
- Bâtiments
- Surface agricole
- Zone urbaine
- Réseau ferroviaire
- Collecteur d'eau permanent
- Océan
- Surface en eau permanente
- Surface en eau temporaire
- Autre occupation

# SECTEUR N°50

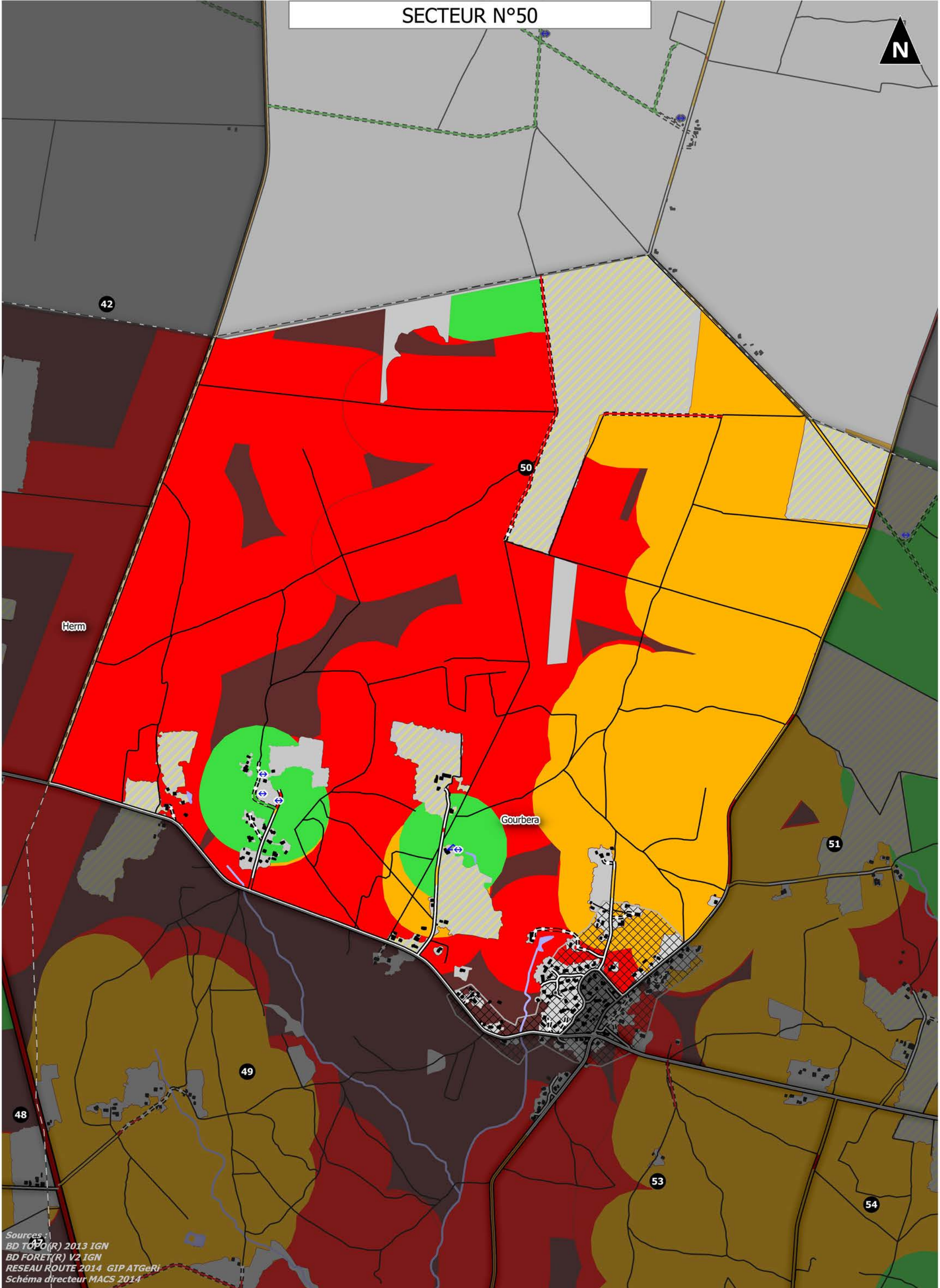

Sources :  
BD TOPO (R) 2013 IGN  
BD FORET (R) V2 IGN  
RESEAU ROUTE 2014 GIP ATGeRi  
Schéma directeur MACS 2014

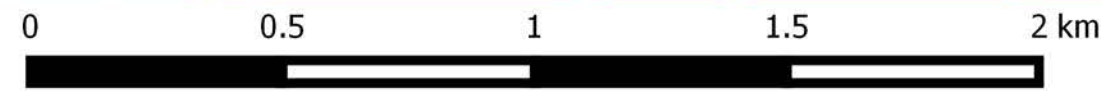

1:15 000

# SECTEUR N°50

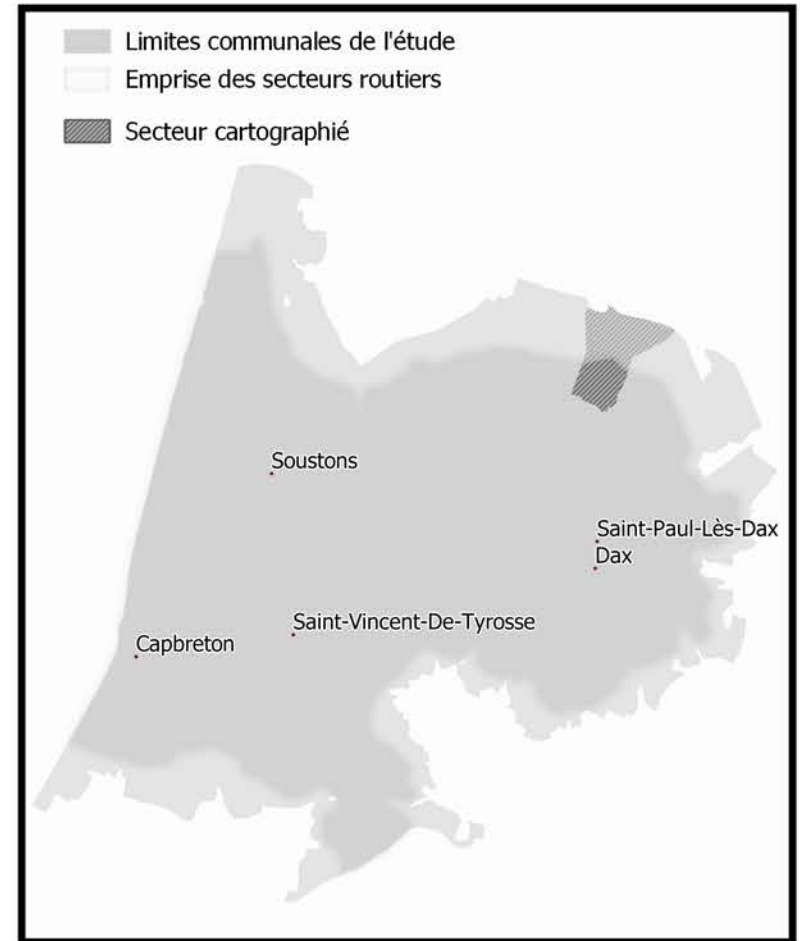
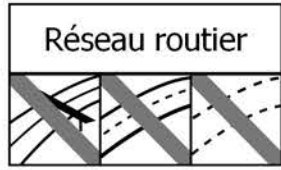
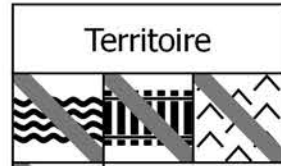

## Statistiques générales

Surface totale : 913 ha  
Surface boisée : 769 ha

## Accessibilité de la forêt

Taux de forêt inaccessible : 8 %  
Taux de forêt accessible avec danger : 86 %  
Taux de forêt accessible sans danger : 6 %

## Réseau routier présent en forêt (à moins de 50m)

Densité de routes fréquentées : 3,5 m / ha de forêt  
Densité de routes peu fréquentées : 10,6 m / ha de forêt  
Densité de pistes empierrées : 2,7 m / ha de forêt

## Attractivité pour l'industrie du bois

Taux de forêt consituées d'essences attractivités (Pin Maritime, Chênaies en forêt publiques, Peuplier) : 97 %  
Taux de boisement du secteur : 84 %  
Taux de forêt publique : 0 %

## Territoire

Densité de collecteurs d'eau permanents en forêt : 0,84 m / ha de forêt  
Densité de voies ferrées en forêt : 0 m / ha de forêt  
Taux de forêt en zone de pente supérieure à 15% : 0 %

Densité de voie verte en forêt : 0 m/ha de forêt

Taux de surface bâtie du secteur : 9 %  
Ratio surface agricole / surface forestière : 13 %  
Activités socio-culturelles à moins de 2500 m de la forêt : 0 activité

## Légende de l'atlas

### Desserte forestière

#### Réseau routier

- Autoroute
- Voie à caractère autoroutier
- Grand Axe
- Liaison régionale
- Routes peu fréquentées
- Liaison locale
- Chemins
- Interdit aux véhicules motorisés
- Piste cyclable ou voie verte
- Pistes empierrées

#### Analyse du réseau

- Possibilité de demi-tour
- Desserte sécurisée
- Desserte nécessitant une sécurisation conforme
- Desserte nécessitant une sécurisation renforcée
- Place de dépôt aménagée

### Conditions d'accès à la forêt

- ACCES NATURELLEMENT SECURISE  
Dépôt sur pistes empierrées ou places de dépôt aménagées avec possibilité de demi-tour sécurisé (hors réseau routier goudronné)
- SECURISATION CONFORME REQUISE  
> Traversée des routes peu fréquentées par les porteurs pour rejoindre un dépôt sécurisé  
> Dépôt des bois en bord de routes peu fréquentées et non sinueuses
- SECURISATION RENFORCEE REQUISE  
> Dépôt de bois sur pistes empierrées nécessitant une entrée en marche arrière des camions  
> Dépôt de bois en bord de routes peu fréquentées sinueuses ou départementales
- ACCES IMPOSSIBLE SANS SURCOÛT OU DANGER MAJEUR

### Territoire

- Limites communales
- Bâtiments
- Surface agricole
- Zone urbaine
- Réseau ferroviaire
- Collecteur d'eau permanent
- Océan
- Surface en eau permanente
- Surface en eau temporaire
- Autre occupation

SECTEUR N°51

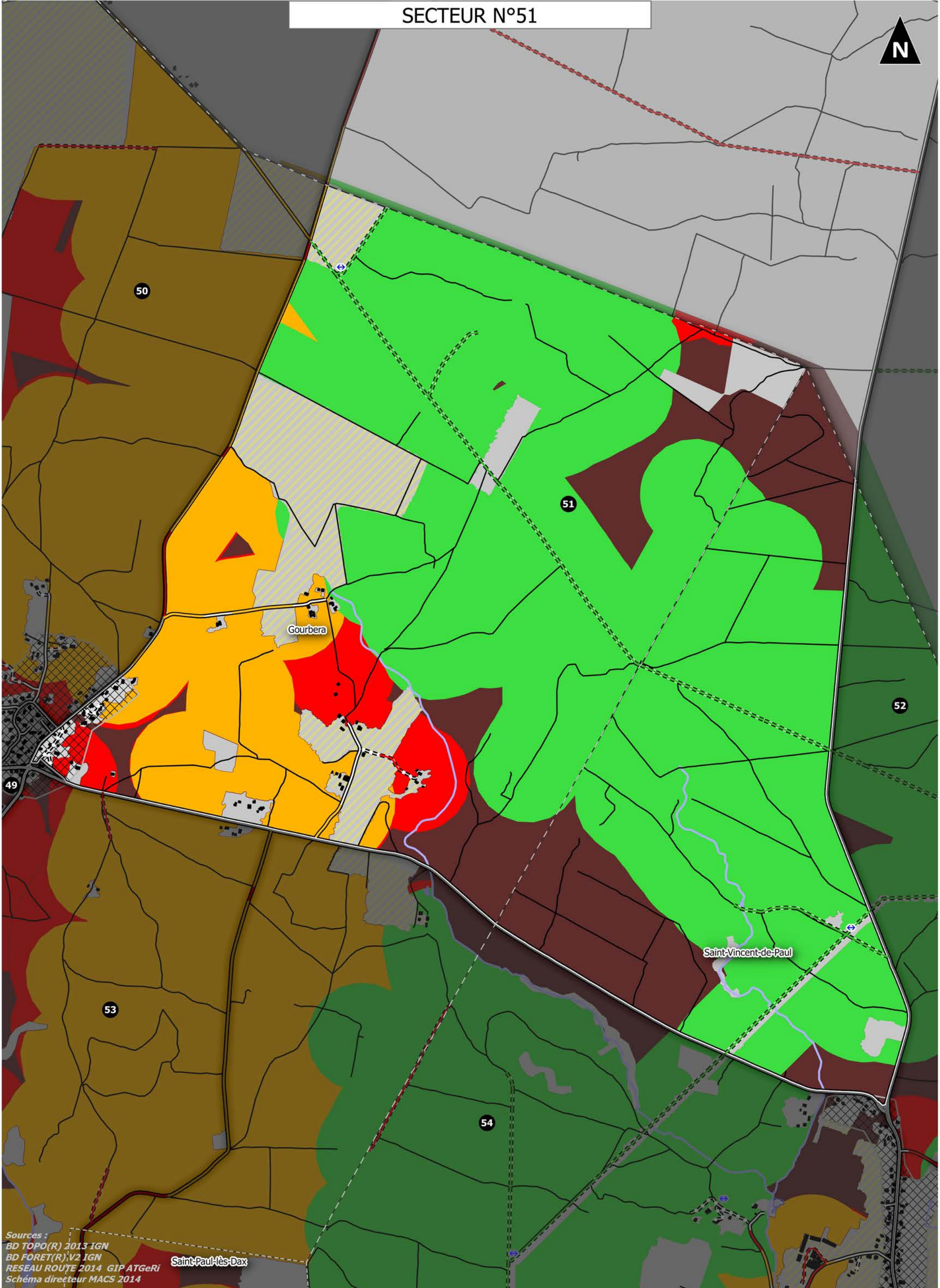

Sources :  
BD TOPO(R) 2013 IGN  
BD FORET(R) V2 IGN  
RESEAU ROUTE 2014 GIP ATGeRi  
Schéma directeur MACS 2014

Saint-Paul-Més-Dax

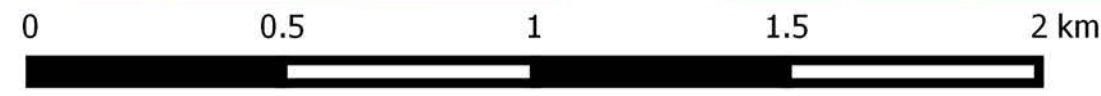

1:15 000



# SECTEUR N°51



Accessibilité



Attractivité

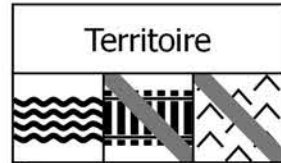

Territoire

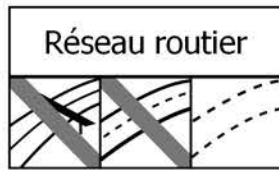

Réseau routier

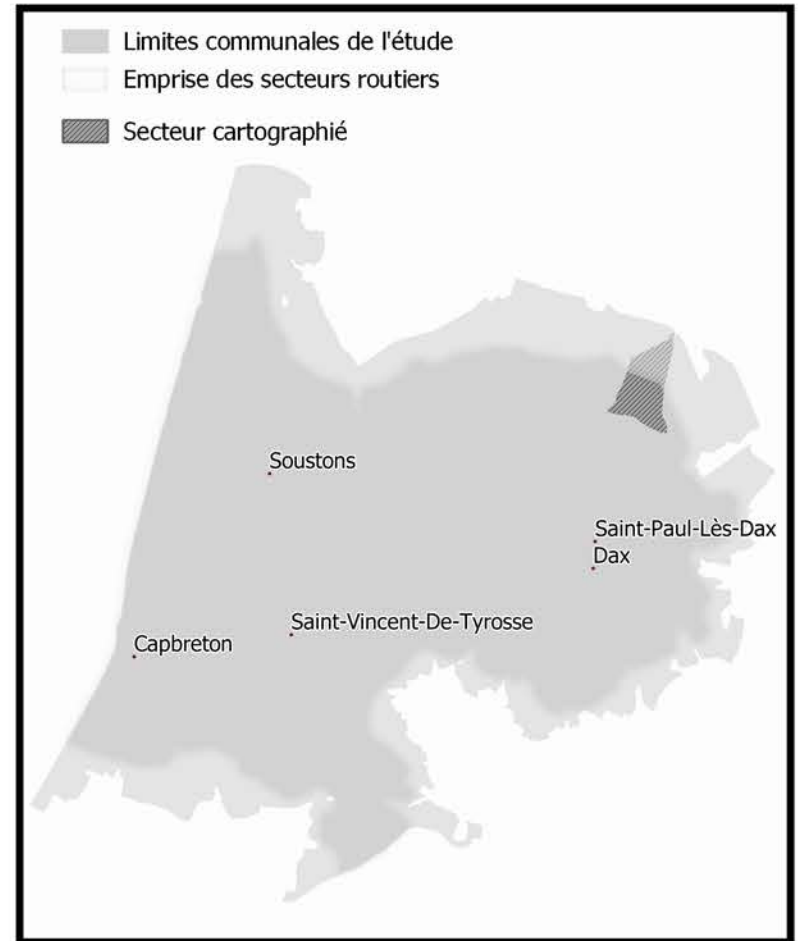

## Statistiques générales

Surface totale : 966 ha  
Surface boisée : 859 ha

## Accessibilité de la forêt

Taux de forêt inaccessible : 18 %  
Taux de forêt accessible avec danger : 17 %  
Taux de forêt accessible sans danger : 65 %

## Réseau routier présent en forêt (à moins de 50m)

Densité de routes fréquentées : 9 m / ha de forêt  
Densité de routes peu fréquentées : 4,5 m / ha de forêt  
Densité de pistes empierrées : 7,2 m / ha de forêt

## Attractivité pour l'industrie du bois

Taux de forêt constituées d'essences attractives (Pin Maritime, Chênaies en forêt publiques, Peuplier) : 98 %  
Taux de boisement du secteur : 89 %  
Taux de forêt publique : 27 %

## Territoire

Densité de collecteurs d'eau permanents en forêt : 3,99 m / ha de forêt  
Densité de voies ferrées en forêt : 0 m / ha de forêt  
Taux de forêt en zone de pente supérieure à 15% : 0 %

Densité de voie verte en forêt : 0 m/ha de forêt

Taux de surface bâtie du secteur : 4 %  
Ratio surface agricole / surface forestière : 9 %  
Activités socio-culturelles à moins de 2500 m de la forêt : 0 activité

## Légende de l'atlas

### Desserte forestière

#### Réseau routier

- Autoroute
- Voie à caractère autoroutier
- Grand Axe
- Liaison régionale
- Routes peu fréquentées
- Liaison locale
- Chemins
- Interdit aux véhicules motorisés
- Piste cyclable ou voie verte
- Pistes empierrées

#### Analyse du réseau

- Possibilité de demi-tour
- Desserte sécurisée
- Desserte nécessitant une sécurisation conforme
- Desserte nécessitant une sécurisation renforcée
- Place de dépôt aménagée

### Conditions d'accès à la forêt

- ACCES NATURELLEMENT SECURISE  
Dépôt sur pistes empierrées ou places de dépôt aménagées avec possibilité de demi-tour sécurisé (hors réseau routier goudronné)
- SECURISATION CONFORME REQUISE  
> Traversée des routes peu fréquentées par les porteurs pour rejoindre un dépôt sécurisé  
> Dépôt des bois en bord de routes peu fréquentées et non sinueuses
- SECURISATION RENFORCEE REQUISE  
> Dépôt de bois sur pistes empierrées nécessitant une entrée en marche arrière des camions  
> Dépôt de bois en bord de routes peu fréquentées sinueuses ou départementales
- ACCES IMPOSSIBLE SANS SURCOÛT OU DANGER MAJEUR

### Territoire

- Limites communales
- Bâtiments
- Surface agricole
- Zone urbaine
- Réseau ferroviaire
- Collecteur d'eau permanent
- Océan
- Surface en eau permanente
- Surface en eau temporaire
- Autre occupation

SECTEUR N°52



Gourbera

51

52

Saint-Vincent-de-Paul

54

55

Sources :  
BD TOPO(R) 2013 IGN  
BD FORET(R) V2 IGN  
RESEAU ROUTE 2014 GIP ATGeRi  
Schéma directeur MACS 2014

0 0.5 1 1.5 2 km

1:15 000

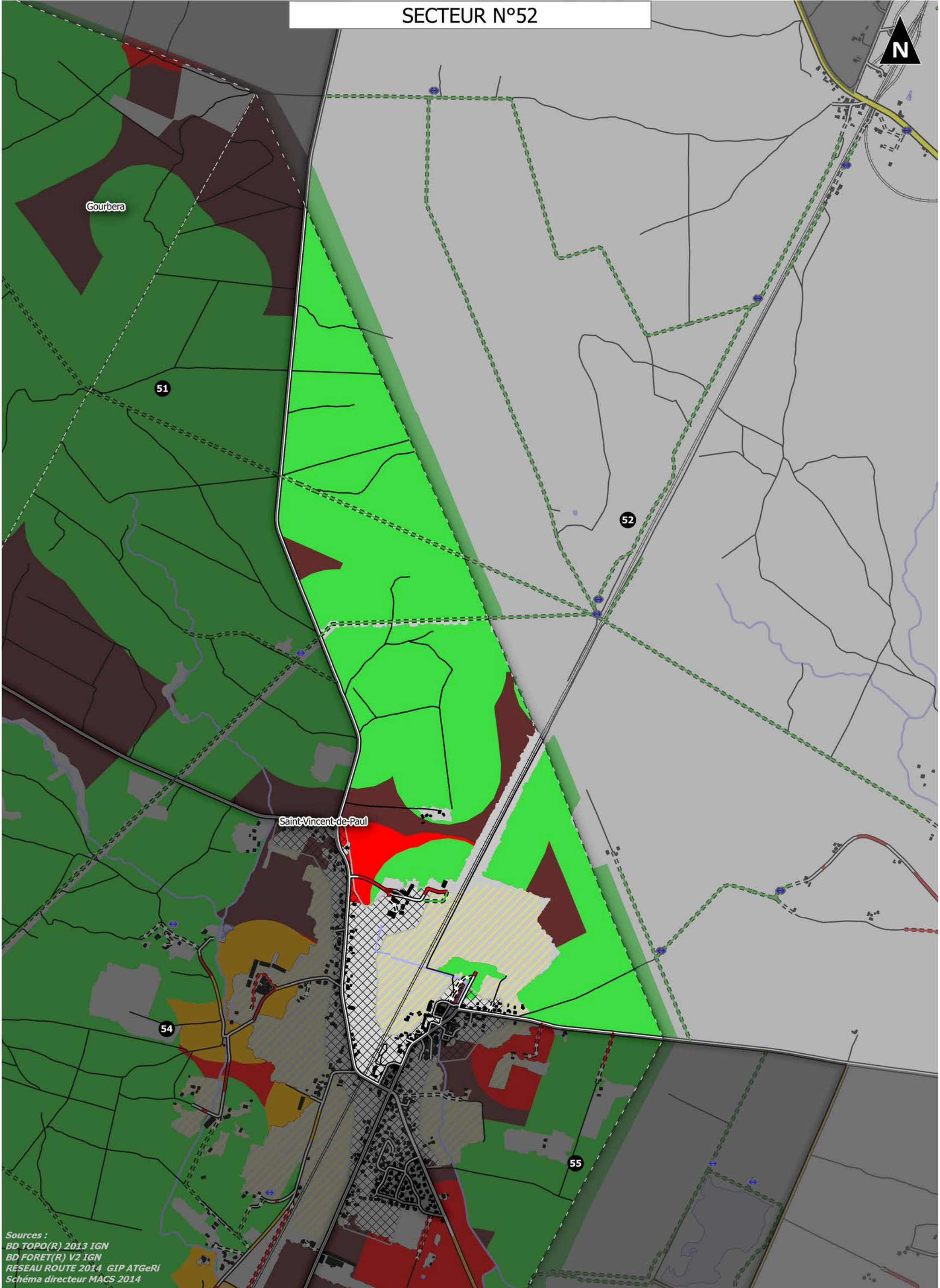

# SECTEUR N°52



Accessibilité



Attractivité

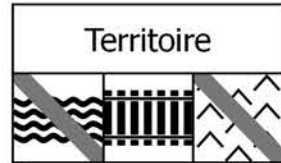

Territoire

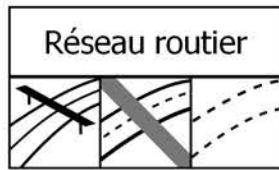

Réseau routier

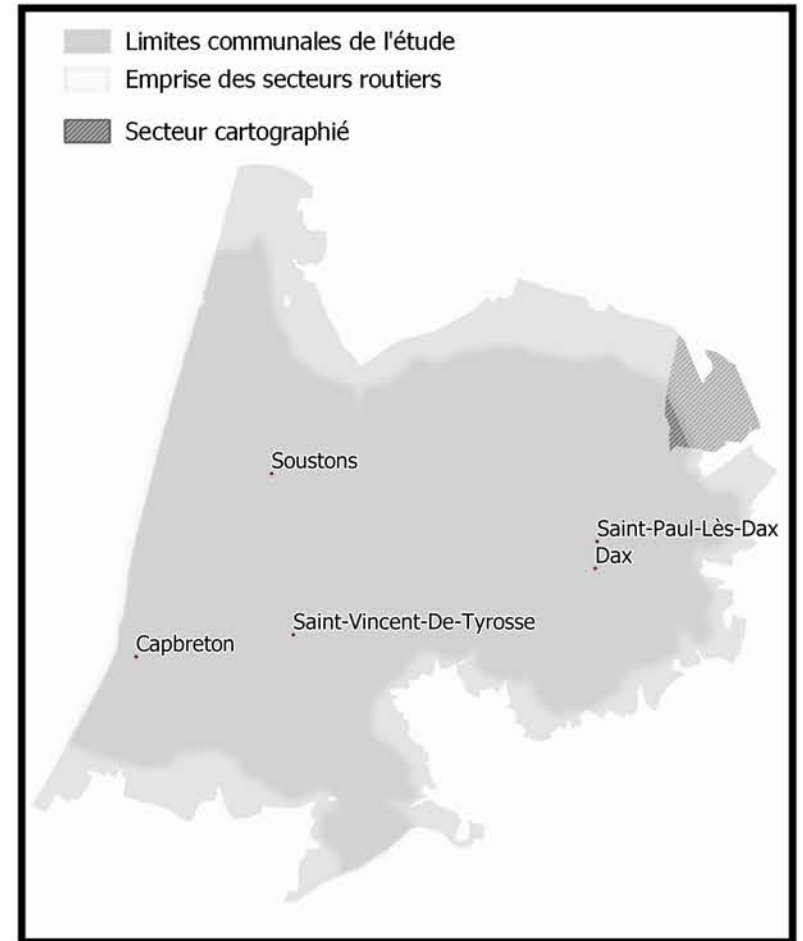

## Statistiques générales

Surface totale : 302 ha  
Surface boisée : 256 ha

## Accessibilité de la forêt

Taux de forêt inaccessible : 9 %  
Taux de forêt accessible avec danger : 3 %  
Taux de forêt accessible sans danger : 88 %

## Réseau routier présent en forêt (à moins de 50m)

Densité de routes fréquentées : 18,8 m / ha de forêt  
Densité de routes peu fréquentées : 3,4 m / ha de forêt  
Densité de pistes empierrées : 12 m / ha de forêt

## Attractivité pour l'industrie du bois

Taux de forêt constituées d'essences attractivités (Pin Maritime, Chênaies en forêt publiques, Peuplier) : 96 %  
Taux de boisement du secteur : 85 %  
Taux de forêt publique : 50 %

## Territoire

Densité de collecteurs d'eau permanents en forêt : 0,81 m / ha de forêt  
Densité de voies ferrées en forêt : 3,33 m / ha de forêt  
Taux de forêt en zone de pente supérieure à 15% : 0 %

Densité de voie verte en forêt : 0 m/ha de forêt

Taux de surface bâtie du secteur : 10 %  
Ratio surface agricole / surface forestière : 13 %  
Activités socio-culturelles à moins de 2500 m de la forêt : 0 activité

## Légende de l'atlas

### Desserte forestière

#### Réseau routier

- Autoroute
- Voie à caractère autoroutier
- Grand Axe
- Liaison régionale
- Routes peu fréquentées
- Liaison locale
- Chemins
- Interdit aux véhicules motorisés
- Piste cyclable ou voie verte
- Pistes empierrées

#### Analyse du réseau

- Possibilité de demi-tour
- Desserte sécurisée
- Desserte nécessitant une sécurisation conforme
- Desserte nécessitant une sécurisation renforcée
- Place de dépôt aménagée

### Conditions d'accès à la forêt

- ACCES NATURELLEMENT SECURISE  
Dépôt sur pistes empierrées ou places de dépôt aménagées avec possibilité de demi-tour sécurisé (hors réseau routier goudronné)
- SECURISATION CONFORME REQUISE  
> Traversée des routes peu fréquentées par les porteurs pour rejoindre un dépôt sécurisé  
> Dépôt des bois en bord de routes peu fréquentées et non sinueuses
- SECURISATION RENFORCEE REQUISE  
> Dépôt de bois sur pistes empierrées nécessitant une entrée en marche arrière des camions  
> Dépôt de bois en bord de routes peu fréquentées sinueuses ou départementales
- ACCES IMPOSSIBLE SANS SURCOÛT OU DANGER MAJEUR

### Territoire

- Limites communales
- Bâtiments
- Surface agricole
- Zone urbaine
- Réseau ferroviaire
- Collecteur d'eau permanent
- Océan
- Surface en eau permanente
- Surface en eau temporaire
- Autre occupation

# SECTEUR N°53

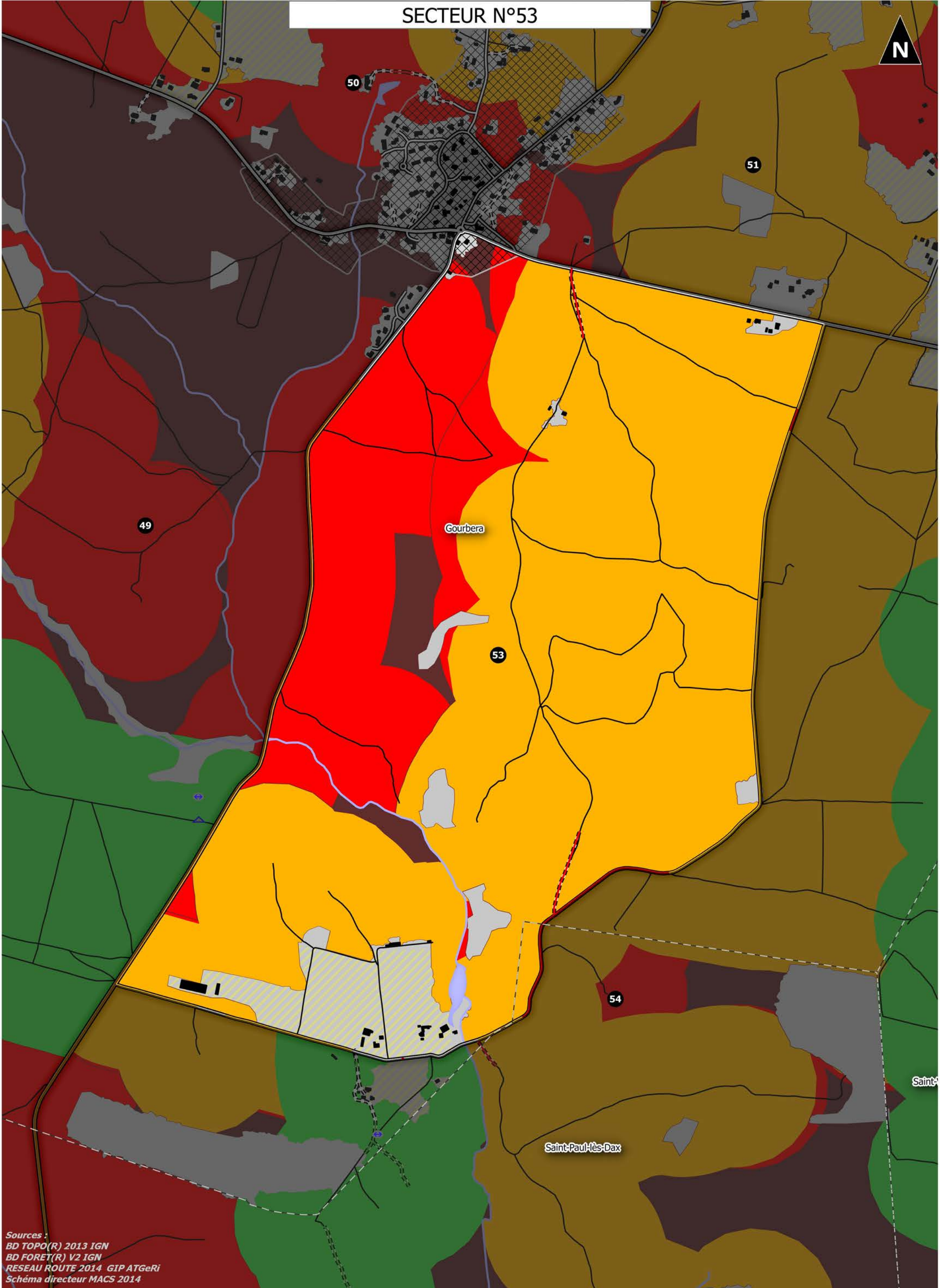

Sources :  
BD TOPO(R) 2013 IGN  
BD FORET(R) V2 IGN  
RESEAU ROUTE 2014 GIP ATGeRi  
Schéma directeur MACS 2014



# SECTEUR N°53

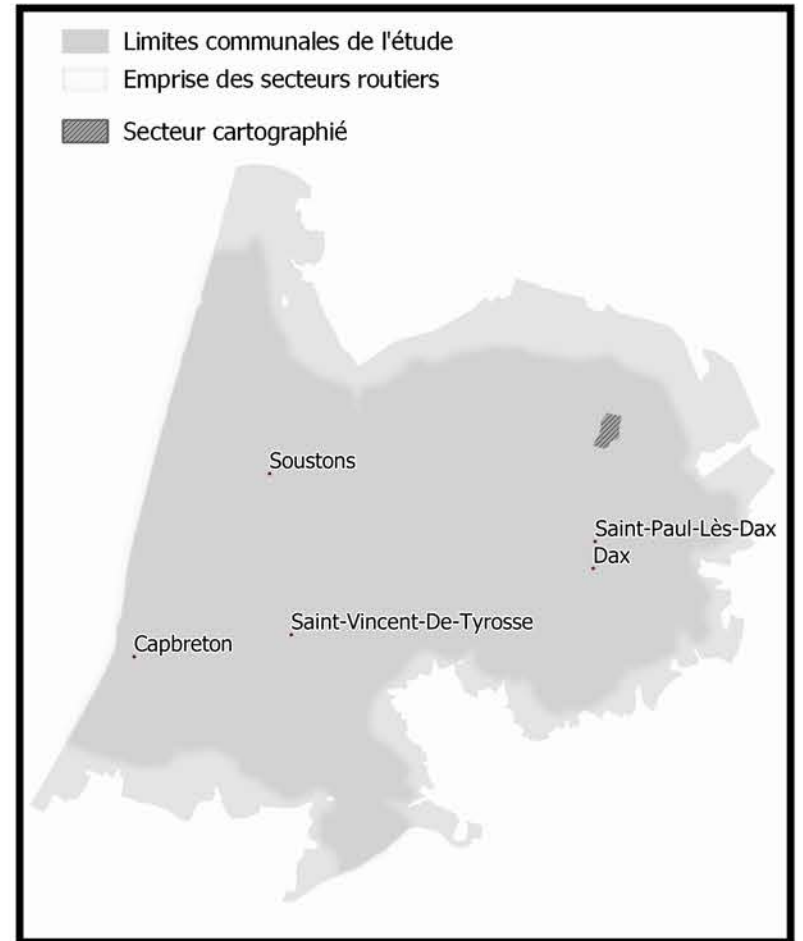
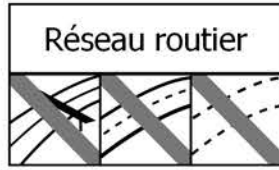
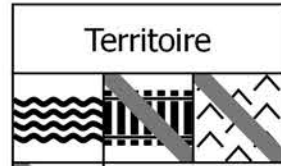

## Statistiques générales

Surface totale : 326 ha  
Surface boisée : 298 ha

## Accessibilité de la forêt

Taux de forêt inaccessible : 4 %  
Taux de forêt accessible avec danger : 97 %  
Taux de forêt accessible sans danger : 0 %

## Réseau routier présent en forêt (à moins de 50m)

Densité de routes fréquentées : 4,1 m / ha de forêt  
Densité de routes peu fréquentées : 21,9 m / ha de forêt  
Densité de pistes empierrées : 1,8 m / ha de forêt

## Attractivité pour l'industrie du bois

Taux de forêt constituées d'essences attractivités (Pin Maritime, Chênaies en forêt publiques, Peuplier) : 94 %  
Taux de boisement du secteur : 92 %  
Taux de forêt publique : 10 %

## Territoire

Densité de collecteurs d'eau permanents en forêt : 3,81 m / ha de forêt  
Densité de voies ferrées en forêt : 0 m / ha de forêt  
Taux de forêt en zone de pente supérieure à 15% : 0,3 %

Densité de voie verte en forêt : 0 m/ha de forêt

Taux de surface bâtie du secteur : 6 %  
Ratio surface agricole / surface forestière : 7 %  
Activités socio-culturelles à moins de 2500 m de la forêt : 1 activité

## Légende de l'atlas

### Desserte forestière

#### Réseau routier

- Autoroute
- Voie à caractère autoroutier
- Grand Axe
- Liaison régionale
- Routes peu fréquentées
- Liaison locale
- Chemins
- Interdit aux véhicules motorisés
- Piste cyclable ou voie verte
- Pistes empierrées

#### Analyse du réseau

- Possibilité de demi-tour
- Desserte sécurisée
- Desserte nécessitant une sécurisation conforme
- Desserte nécessitant une sécurisation renforcée
- Place de dépôt aménagée

### Conditions d'accès à la forêt

- ACCES NATURELLEMENT SECURISE  
Dépôt sur pistes empierrées ou places de dépôt aménagées avec possibilité de demi-tour sécurisé (hors réseau routier goudronné)
- SECURISATION CONFORME REQUISE  
> Traversée des routes peu fréquentées par les porteurs pour rejoindre un dépôt sécurisé  
> Dépôt des bois en bord de routes peu fréquentées et non sinueuses
- SECURISATION RENFORCEE REQUISE  
> Dépôt de bois sur pistes empierrées nécessitant une entrée en marche arrière des camions  
> Dépôt de bois en bord de routes peu fréquentées sinueuses ou départementales
- ACCES IMPOSSIBLE SANS SURCOÛT OU DANGER MAJEUR

### Territoire

- Limites communales
- Bâtiments
- Surface agricole
- Zone urbaine
- Réseau ferroviaire
- Collecteur d'eau permanent
- Océan
- Surface en eau permanente
- Surface en eau temporaire
- Autre occupation

# SECTEUR N°54

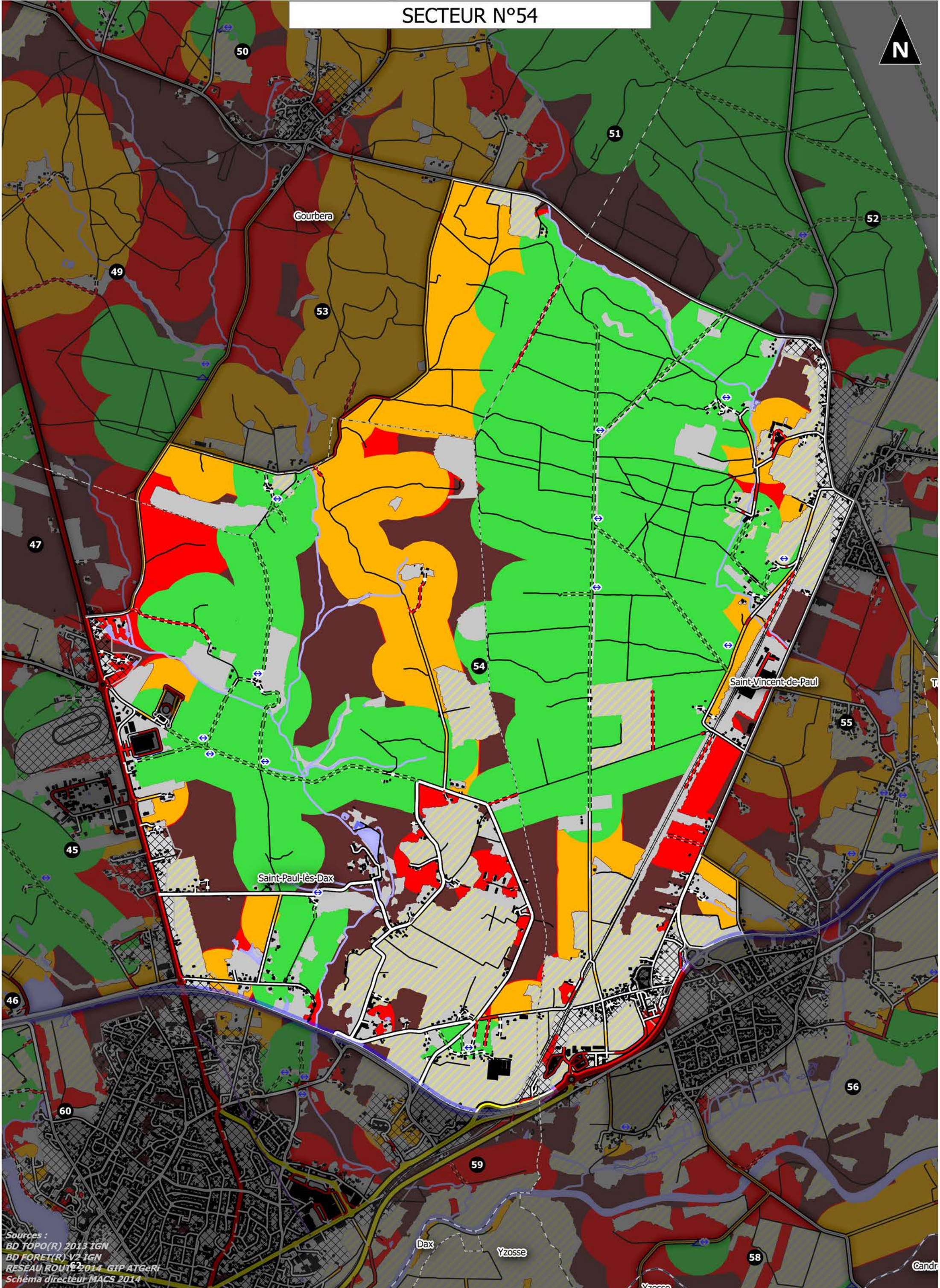

Sources :  
BD TOPO(R) 2013 IGN  
BD FORET(R) V2-IGN  
RESEAU ROUTIER 2014 GIP ATGeRi  
Schéma directeur MACS 2014

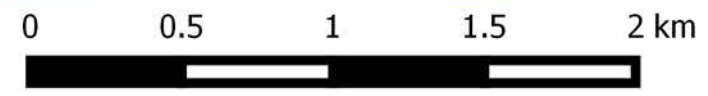

1:25 000

Cand...

# SECTEUR N°54

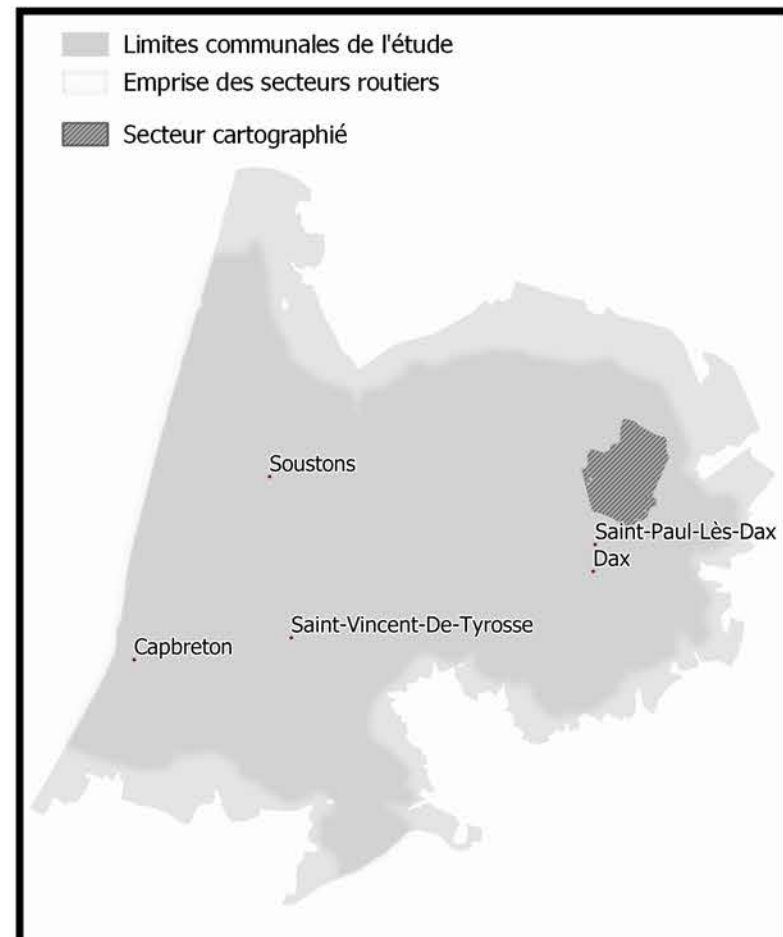
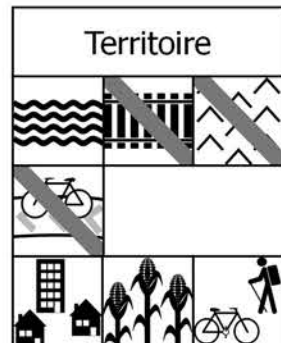
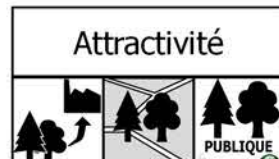

## Statistiques générales

Surface totale : 2692 ha  
Surface boisée : 1948 ha

## Accessibilité de la forêt

Taux de forêt inaccessible : 18 %  
Taux de forêt accessible avec danger : 26 %  
Taux de forêt accessible sans danger : 57 %

## Réseau routier présent en forêt (à moins de 50m)

Densité de routes fréquentées : 9 m / ha de forêt  
Densité de routes peu fréquentées : 10,3 m / ha de forêt  
Densité de pistes empierrées : 9,1 m / ha de forêt

## Attractivité pour l'industrie du bois

Taux de forêt consituées d'essences attractivités (Pin Maritime, Chênaies en forêt publiques, Peuplier) : 83 %  
Taux de boisement du secteur : 72 %  
Taux de forêt publique : 26 %

## Territoire

Densité de collecteurs d'eau permanents en forêt : 7,14 m / ha de forêt  
Densité de voies ferrées en forêt : 1,94 m / ha de forêt  
Taux de forêt en zone de pente supérieure à 15% : 0,1 %

Densité de voie verte en forêt : 0 m/ha de forêt

Taux de surface bâtie du secteur : 16 %  
Ratio surface agricole / surface forestière : 19 %  
Activités socio-culturelles à moins de 2500 m de la forêt : 14 activités

## Légende de l'atlas

### Desserte forestière

#### Réseau routier

- Autoroute
- Voie à caractère autoroutier
- Grand Axe
- Liaison régionale
- Routes peu fréquentées
- Liaison locale
- Chemins
- Interdit aux véhicules motorisés
- Piste cyclable ou voie verte
- Pistes empierrées

#### Analyse du réseau

- Possibilité de demi-tour
- Desserte sécurisée
- Desserte nécessitant une sécurisation conforme
- Desserte nécessitant une sécurisation renforcée
- Place de dépôt aménagée

### Conditions d'accès à la forêt

- ACCES NATURELLEMENT SECURISE  
Dépôt sur pistes empierrées ou places de dépôt aménagées avec possibilité de demi-tour sécurisé (hors réseau routier goudronné)
- SECURISATION CONFORME REQUISE  
> Traversée des routes peu fréquentées par les porteurs pour rejoindre un dépôt sécurisé  
> Dépôt des bois en bord de routes peu fréquentées et non sinueuses
- SECURISATION RENFORCEE REQUISE  
> Dépôt de bois sur pistes empierrées nécessitant une entrée en marche arrière des camions  
> Dépôt de bois en bord de routes peu fréquentées sinueuses ou départementales
- ACCES IMPOSSIBLE SANS SURCOÛT OU DANGER MAJEUR

### Territoire

- Limites communales
- Bâtiments
- Surface agricole
- Zone urbaine
- Réseau ferroviaire
- Collecteur d'eau permanent
- Océan
- Surface en eau permanente
- Surface en eau temporaire
- Autre occupation

# SECTEUR N°55

N

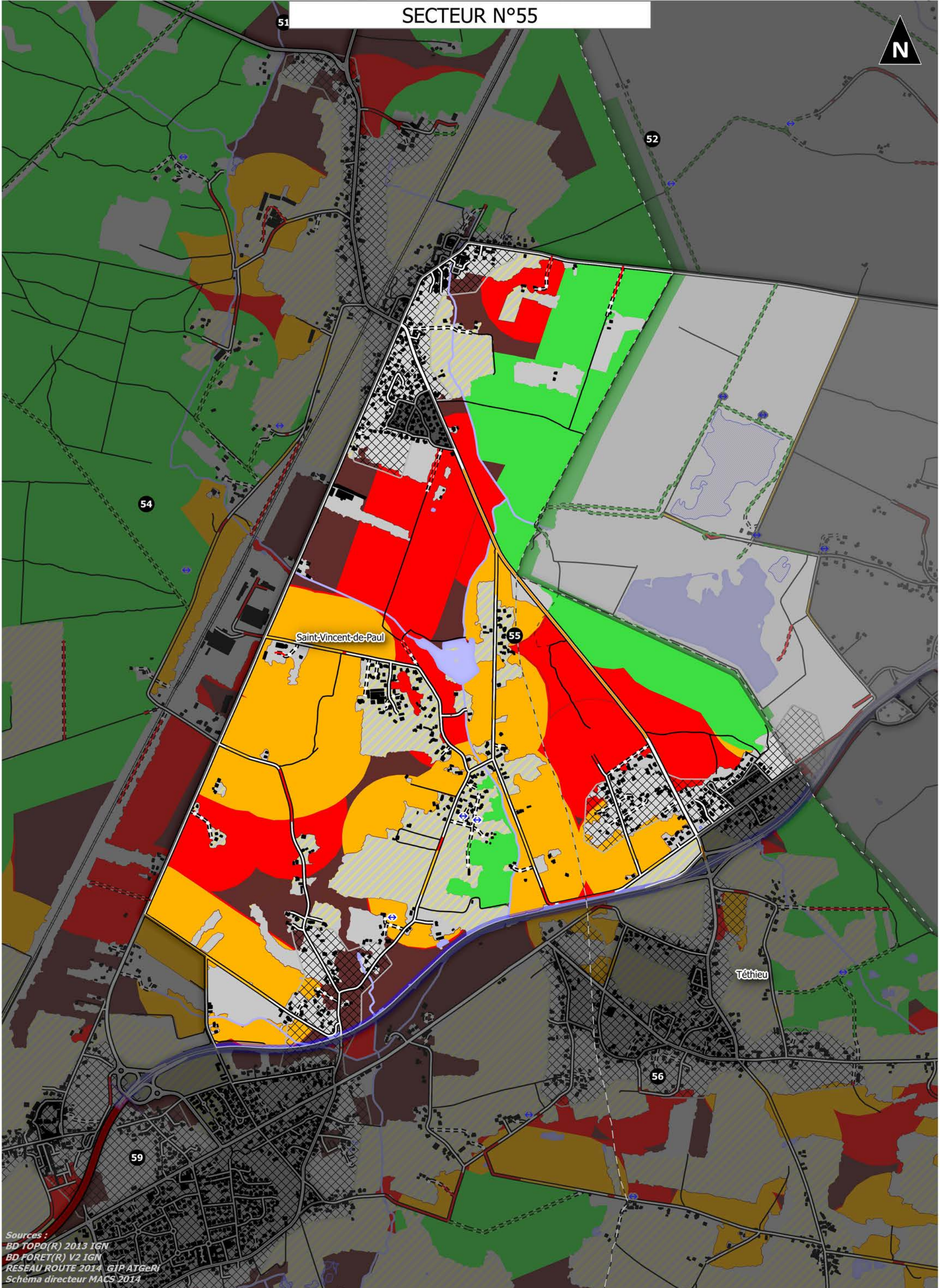

Sources :  
BD TOPO(R) 2013 IGN  
BD FORET(R) V2 IGN  
RESEAU ROUTE 2014 GIP ATGeRI  
Schema directeur MACS 2014

0 0.5 1 1.5 2 km

1:15 000



# SECTEUR N°55

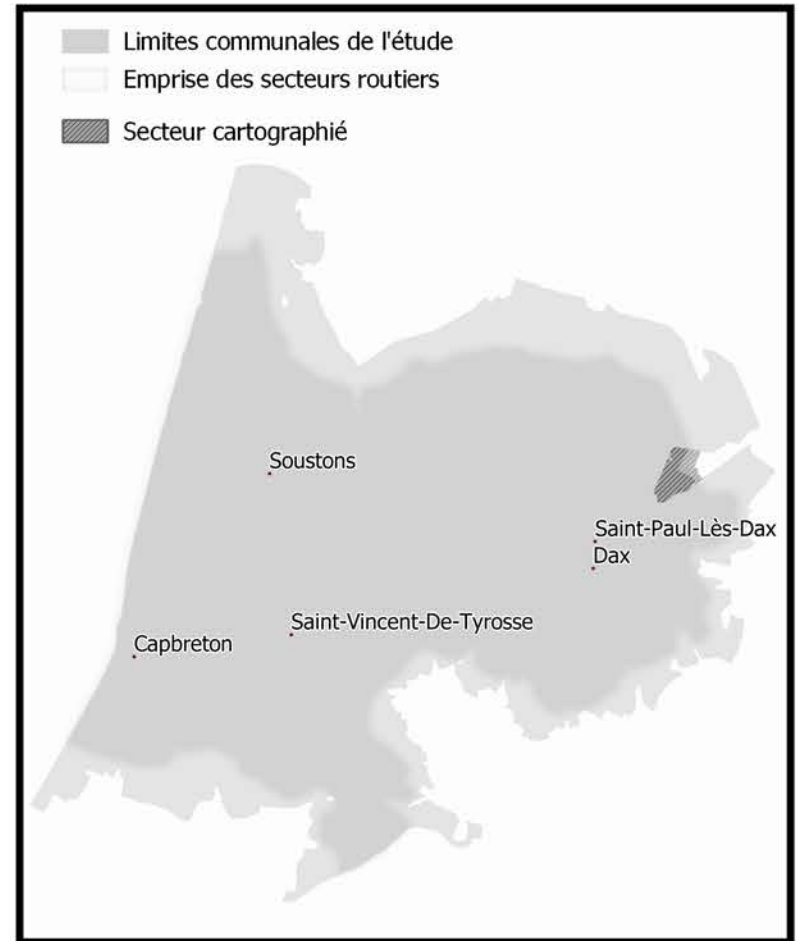
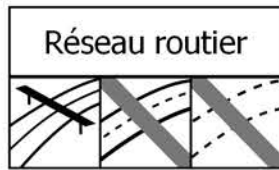
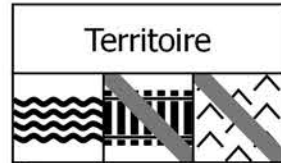

## Statistiques générales

Surface totale : 564 ha  
Surface boisée : 404 ha

## Accessibilité de la forêt

Taux de forêt inaccessible : 12 %  
Taux de forêt accessible avec danger : 65 %  
Taux de forêt accessible sans danger : 23 %

## Réseau routier présent en forêt (à moins de 50m)

Densité de routes fréquentées : 18,3 m / ha de forêt  
Densité de routes peu fréquentées : 29,6 m / ha de forêt  
Densité de pistes empierrées : 2,6 m / ha de forêt

## Attractivité pour l'industrie du bois

Taux de forêt consituées d'essences attractivités (Pin Maritime, Chênaies en forêt publiques, Peuplier) : 69 %  
Taux de boisement du secteur : 72 %  
Taux de forêt publique : 19 %

## Territoire

Densité de collecteurs d'eau permanents en forêt : 9,83 m / ha de forêt  
Densité de voies ferrées en forêt : 0 m / ha de forêt  
Taux de forêt en zone de pente supérieure à 15% : 0 %

Densité de voie verte en forêt : 0 m/ha de forêt

Taux de surface bâtie du secteur : 37 %  
Ratio surface agricole / surface forestière : 28 %  
Activités socio-culturelles à moins de 2500 m de la forêt : 6 activités

## Légende de l'atlas

### Desserte forestière

#### Réseau routier

- Autoroute
- Voie à caractère autoroutier
- Grand Axe
- Liaison régionale
- Routes peu fréquentées
- Liaison locale
- Chemins
- Interdit aux véhicules motorisés
- Piste cyclable ou voie verte
- Pistes empierrées

#### Analyse du réseau

- Possibilité de demi-tour
- Desserte sécurisée
- Desserte nécessitant une sécurisation conforme
- Desserte nécessitant une sécurisation renforcée
- Place de dépôt aménagée

### Conditions d'accès à la forêt

- ACCES NATURELLEMENT SECURISE  
Dépôt sur pistes empierrées ou places de dépôt aménagées avec possibilité de demi-tour sécurisé (hors réseau routier goudronné)
- SECURISATION CONFORME REQUISE  
> Traversée des routes peu fréquentées par les porteurs pour rejoindre un dépôt sécurisé  
> Dépôt des bois en bord de routes peu fréquentées et non sinueuses
- SECURISATION RENFORCEE REQUISE  
> Dépôt de bois sur pistes empierrées nécessitant une entrée en marche arrière des camions  
> Dépôt de bois en bord de routes peu fréquentées sinueuses ou départementales
- ACCES IMPOSSIBLE SANS SURCOÛT OU DANGER MAJEUR

### Territoire

- Limites communales
- Bâtiments
- Surface agricole
- Zone urbaine
- Réseau ferroviaire
- Collecteur d'eau permanent
- Océan
- Surface en eau permanente
- Surface en eau temporaire
- Autre occupation

# SECTEUR N°56

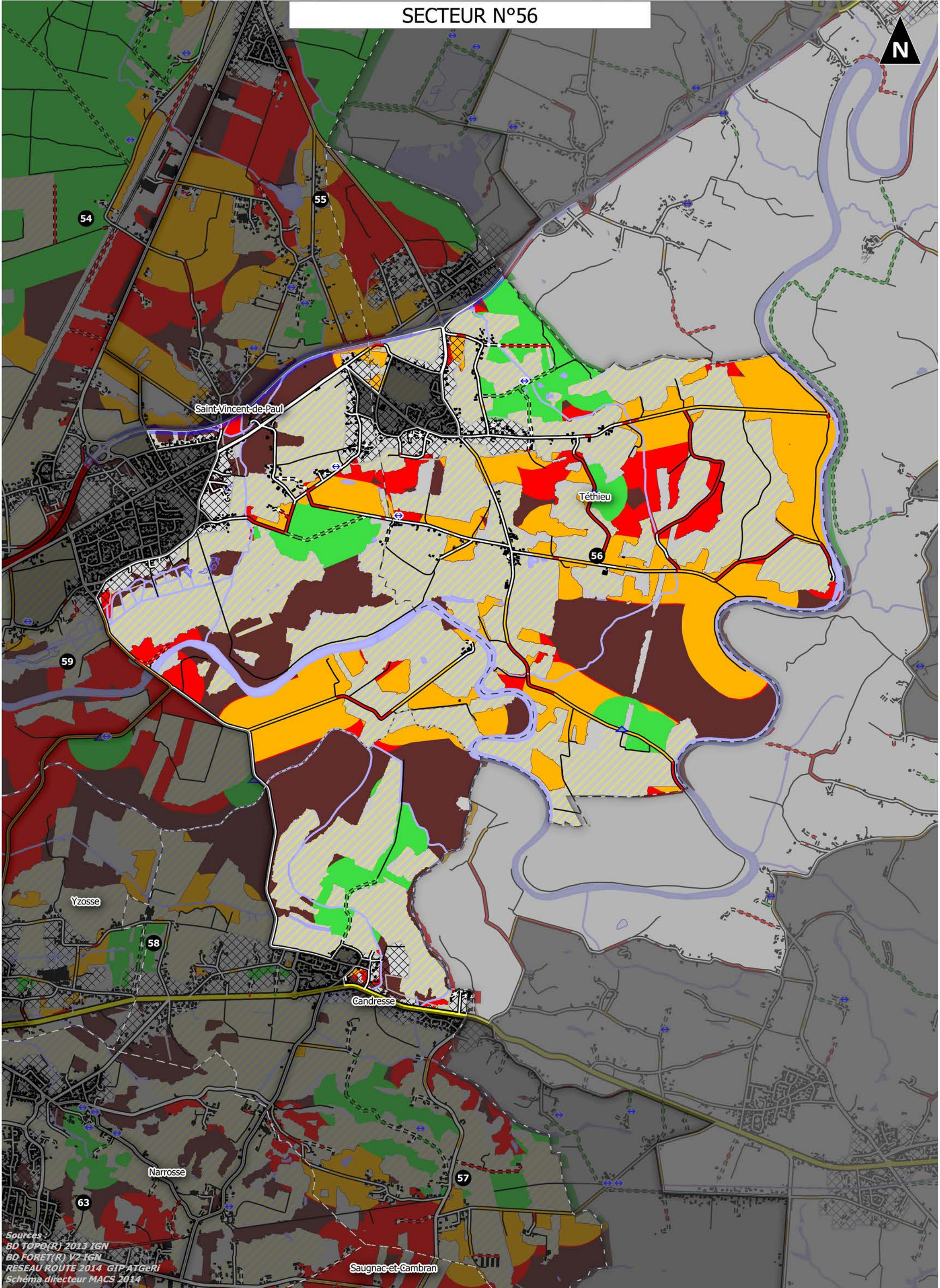

Sources :  
BD TOPO(R) 2013 IGN  
BD FORET(R) V2 IGN  
RESEAU ROUTE 2014 GIP ATGeRi  
Schéma directeur MACS 2014

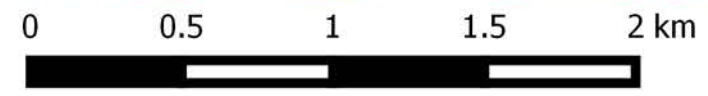

1:25 000

# SECTEUR N°56

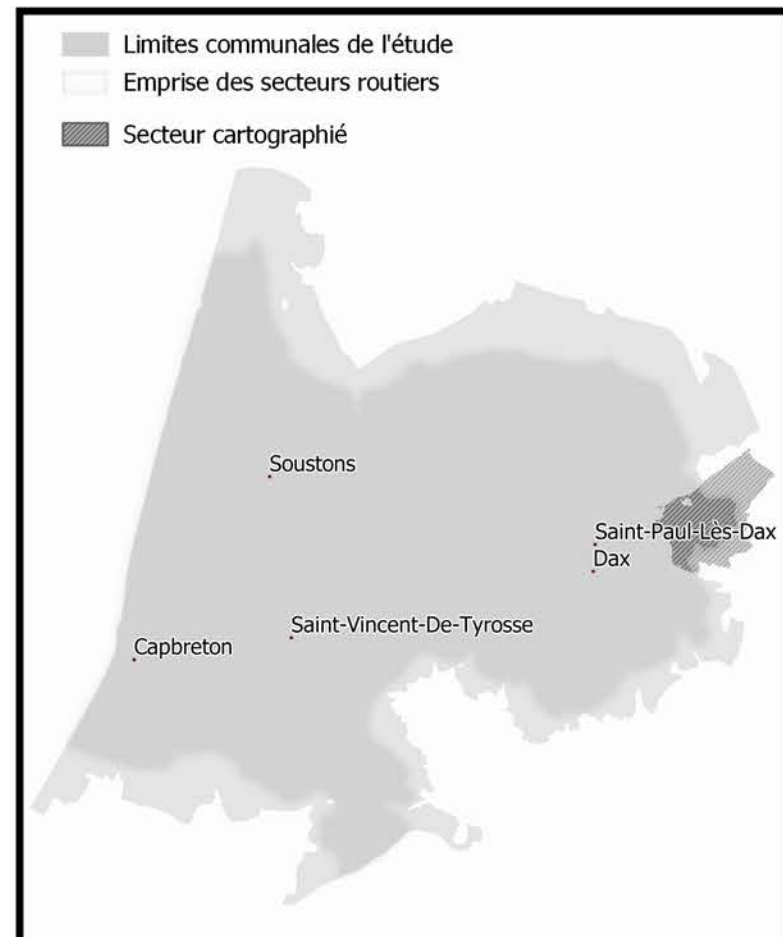
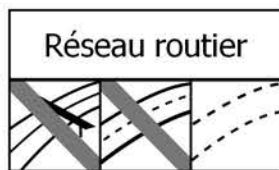
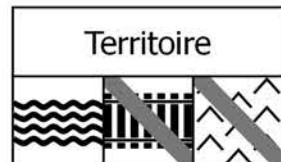
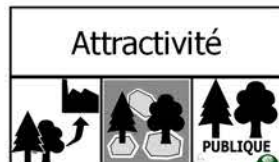

## Statistiques générales

Surface totale : 1740 ha  
Surface boisée : 817 ha

## Accessibilité de la forêt

Taux de forêt inaccessible : 38 %  
Taux de forêt accessible avec danger : 47 %  
Taux de forêt accessible sans danger : 15 %

## Réseau routier présent en forêt (à moins de 50m)

Densité de routes fréquentées : 11,7 m / ha de forêt  
Densité de routes peu fréquentées : 23,6 m / ha de forêt  
Densité de pistes empierrées : 5,7 m / ha de forêt

## Attractivité pour l'industrie du bois

Taux de forêt constituées d'essences attractivités (Pin Maritime, Chênaies en forêt publiques, Peuplier) : 82 %  
Taux de boisement du secteur : 47 %  
Taux de forêt publique : 66 %

## Territoire

Densité de collecteurs d'eau permanents en forêt : 15,3 m / ha de forêt  
Densité de voies ferrées en forêt : 0 m / ha de forêt  
Taux de forêt en zone de pente supérieure à 15% : 0 %

Densité de voie verte en forêt : 0 m/ha de forêt

Taux de surface bâtie du secteur : 13 %  
Ratio surface agricole / surface forestière : 54 %  
Activités socio-culturelles à moins de 2500 m de la forêt : 2 activités

## Légende de l'atlas

### Desserte forestière

#### Réseau routier

- Autoroute
- Voie à caractère autoroutier
- Grand Axe
- Liaison régionale
- Routes peu fréquentées
- Liaison locale
- Chemins
- Interdit aux véhicules motorisés
- Piste cyclable ou voie verte
- Pistes empierrées

#### Analyse du réseau

- Possibilité de demi-tour
- Desserte sécurisée
- Desserte nécessitant une sécurisation conforme
- Desserte nécessitant une sécurisation renforcée
- Place de dépôt aménagée

### Conditions d'accès à la forêt

- ACCES NATURELLEMENT SECURISE  
Dépôt sur pistes empierrées ou places de dépôt aménagées avec possibilité de demi-tour sécurisé (hors réseau routier goudronné)
- SECURISATION CONFORME REQUISE  
> Traversée des routes peu fréquentées par les porteurs pour rejoindre un dépôt sécurisé  
> Dépôt des bois en bord de routes peu fréquentées et non sinueuses
- SECURISATION RENFORCEE REQUISE  
> Dépôt de bois sur pistes empierrées nécessitant une entrée en marche arrière des camions  
> Dépôt de bois en bord de routes peu fréquentées sinueuses ou départementales
- ACCES IMPOSSIBLE SANS SURCOÛT OU DANGER MAJEUR

### Territoire

- Limites communales
- Bâtiments
- Surface agricole
- Zone urbaine
- Réseau ferroviaire
- Collecteur d'eau permanent
- Océan
- Surface en eau permanente
- Surface en eau temporaire
- Autre occupation

# SECTEUR N°57

N

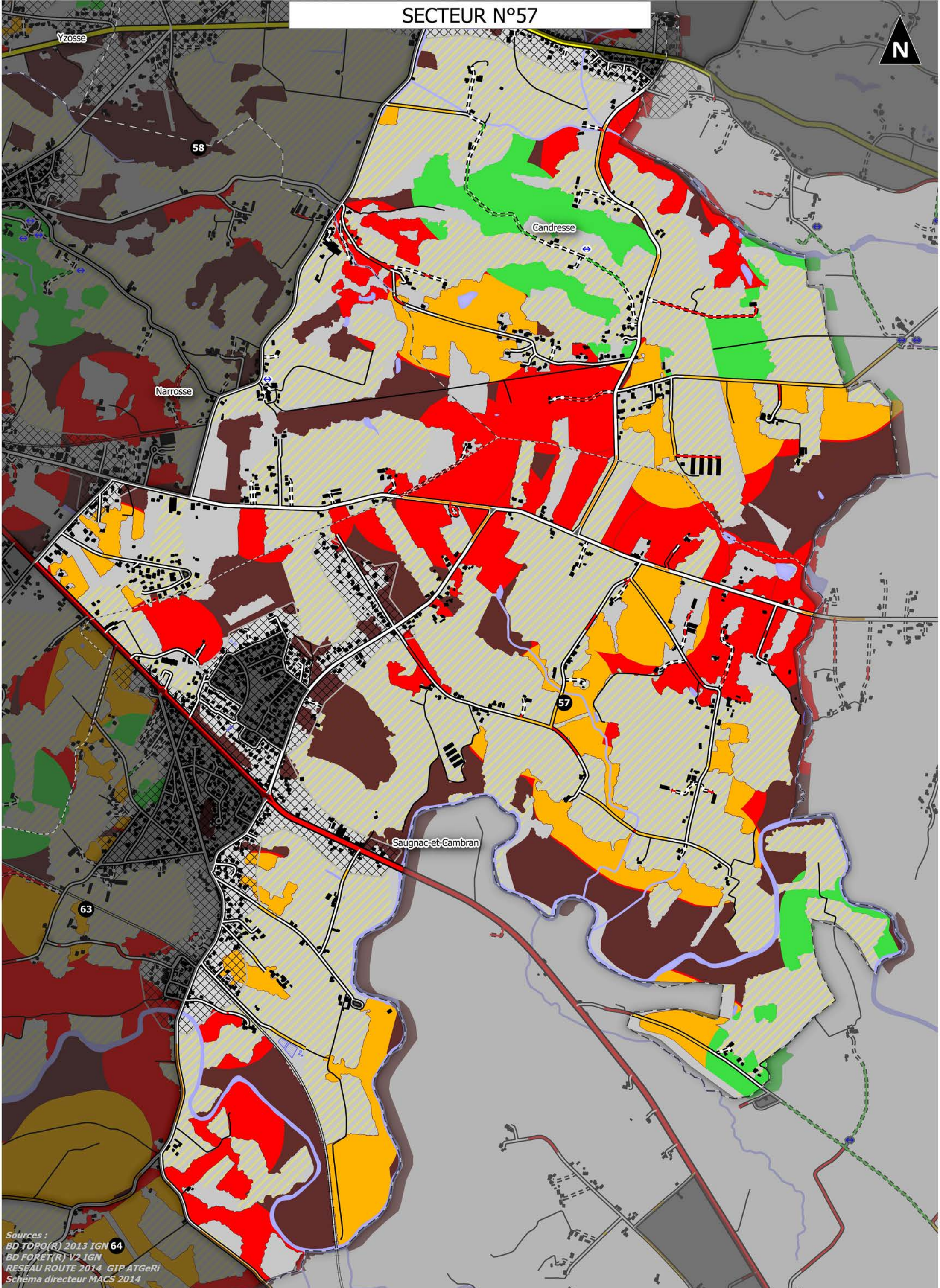

Sources :  
BD TOPO(R) 2013 IGN 64  
BD FORET(R) V2 IGN  
RESEAU ROUTE 2014 GIP ATGeRi  
Schema directeur MACS 2014

0 0.5 1 1.5 2 km

1:15 000

# SECTEUR N°57

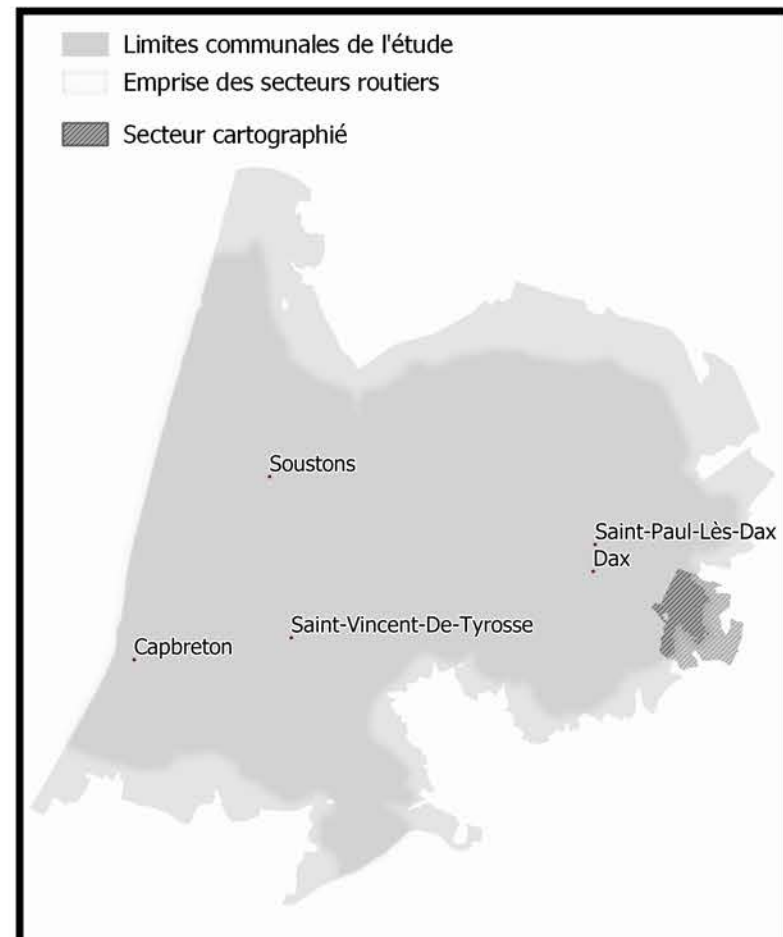
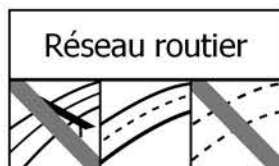
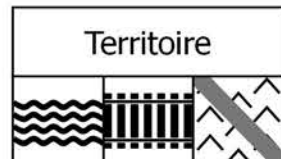
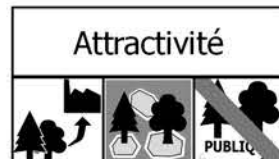

## Statistiques générales

Surface totale : 1217 ha  
Surface boisée : 496 ha

## Accessibilité de la forêt

Taux de forêt inaccessible : 34 %  
Taux de forêt accessible avec danger : 55 %  
Taux de forêt accessible sans danger : 10 %

## Réseau routier présent en forêt (à moins de 50m)

Densité de routes fréquentées : 4,6 m / ha de forêt  
Densité de routes peu fréquentées : 39,3 m / ha de forêt  
Densité de pistes empierrées : 3,5 m / ha de forêt

## Attractivité pour l'industrie du bois

Taux de forêt constituées d'essences attractivités (Pin Maritime, Chênaies en forêt publiques, Peuplier) : 55 %  
Taux de boisement du secteur : 41 %  
Taux de forêt publique : 4 %

## Territoire

Densité de collecteurs d'eau permanents en forêt : 17,36 m / ha de forêt  
Densité de voies ferrées en forêt : 2,89 m / ha de forêt  
Taux de forêt en zone de pente supérieure à 15% : 3,9 %

Densité de voie verte en forêt : 0 m/ha de forêt

Taux de surface bâtie du secteur : 33 %  
Ratio surface agricole / surface forestière : 59 %  
Activités socio-culturelles à moins de 2500 m de la forêt : 5 activités

## Légende de l'atlas

### Desserte forestière

#### Réseau routier

- Autoroute
- Voie à caractère autoroutier
- Grand Axe
- Liaison régionale
- Routes peu fréquentées
- Liaison locale
- Chemins
- Interdit aux véhicules motorisés
- Piste cyclable ou voie verte
- Pistes empierrées

#### Analyse du réseau

- Possibilité de demi-tour
- Desserte sécurisée
- Desserte nécessitant une sécurisation conforme
- Desserte nécessitant une sécurisation renforcée
- Place de dépôt aménagée

### Conditions d'accès à la forêt

- ACCES NATURELLEMENT SECURISE  
Dépôt sur pistes empierrées ou places de dépôt aménagées avec possibilité de demi-tour sécurisé (hors réseau routier goudronné)
- SECURISATION CONFORME REQUISE  
> Traversée des routes peu fréquentées par les porteurs pour rejoindre un dépôt sécurisé  
> Dépôt des bois en bord de routes peu fréquentées et non sinueuses
- SECURISATION RENFORCEE REQUISE  
> Dépôt de bois sur pistes empierrées nécessitant une entrée en marche arrière des camions  
> Dépôt de bois en bord de routes peu fréquentées sinueuses ou départementales
- ACCES IMPOSSIBLE SANS SURCOÛT OU DANGER MAJEUR

### Territoire

- Limites communales
- Bâtiments
- Surface agricole
- Zone urbaine
- Réseau ferroviaire
- Collecteur d'eau permanent
- Océan
- Surface en eau permanente
- Surface en eau temporaire
- Autre occupation

# SECTEUR N°58

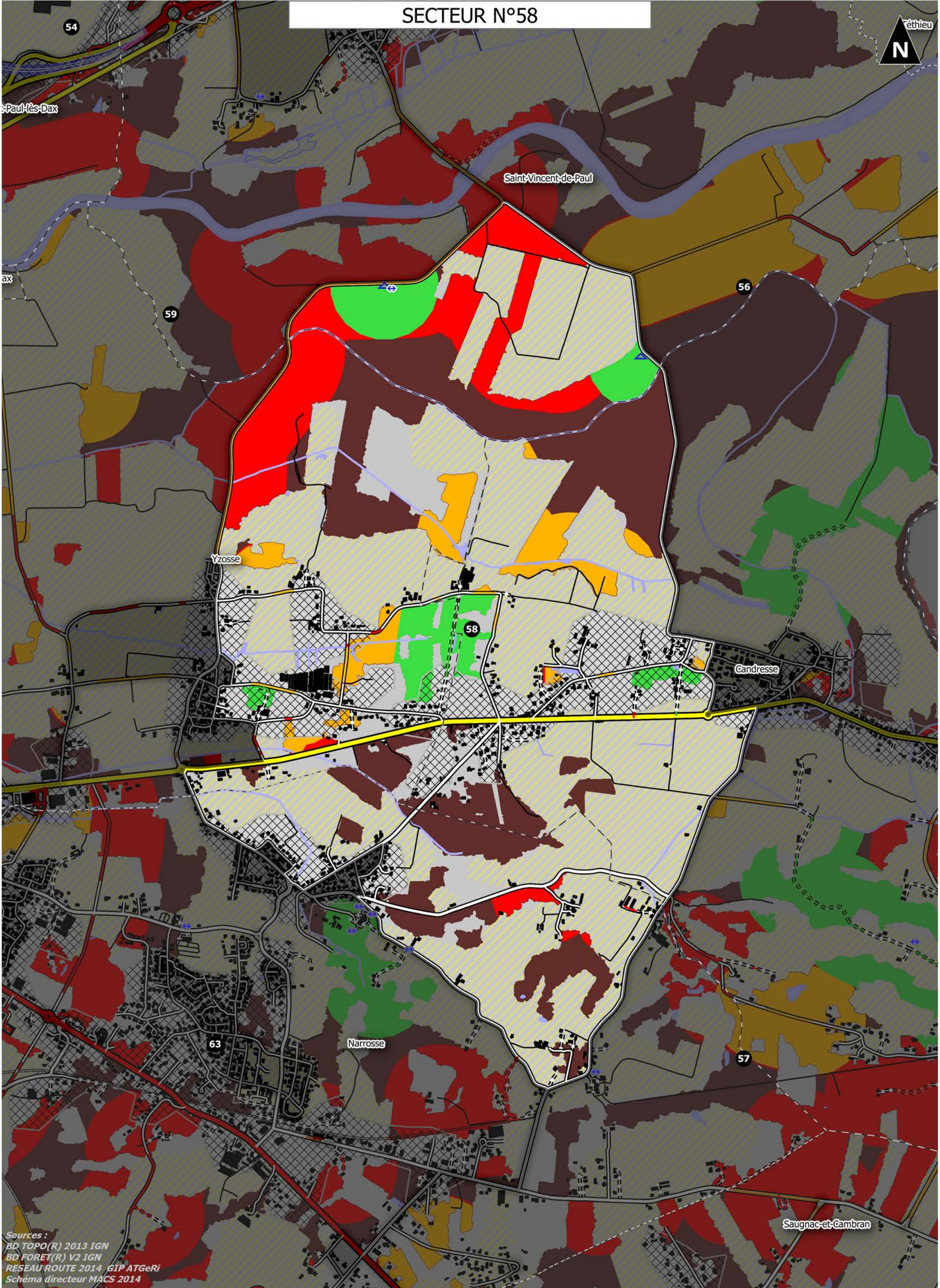

Sources :  
BD TOPO(R) 2013 IGN  
BD FORET(R) V2 IGN  
RESEAU ROUTE 2014 GIP ATGeRi  
Schéma directeur MACS 2014

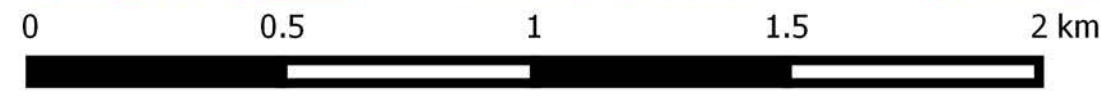

1:15 000

# SECTEUR N°58

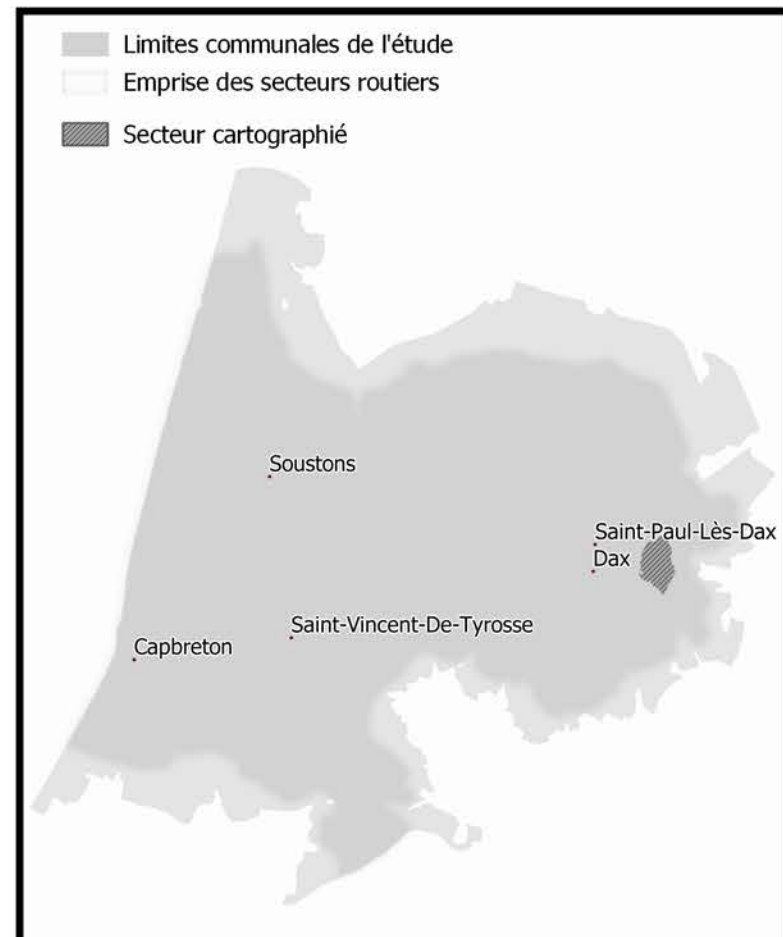
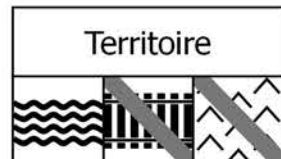
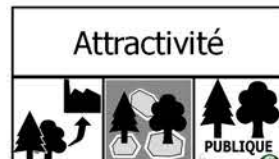

## Statistiques générales

Surface totale : 666 ha  
Surface boisée : 215 ha

## Accessibilité de la forêt

Taux de forêt inaccessible : 52 %  
Taux de forêt accessible avec danger : 35 %  
Taux de forêt accessible sans danger : 14 %

## Réseau routier présent en forêt (à moins de 50m)

Densité de routes fréquentées : 22 m / ha de forêt  
Densité de routes peu fréquentées : 30,1 m / ha de forêt  
Densité de pistes empierrées : 2 m / ha de forêt

## Attractivité pour l'industrie du bois

Taux de forêt constituées d'essences attractives (Pin Maritime, Chênaies en forêt publiques, Peuplier) : 58 %  
Taux de boisement du secteur : 32 %  
Taux de forêt publique : 45 %

## Territoire

Densité de collecteurs d'eau permanents en forêt : 17,18 m / ha de forêt  
Densité de voies ferrées en forêt : 0 m / ha de forêt  
Taux de forêt en zone de pente supérieure à 15% : 2,3 %

Densité de voie verte en forêt : 0 m/ha de forêt

Taux de surface bâtie du secteur : 29 %  
Ratio surface agricole / surface forestière : 62 %  
Activités socio-culturelles à moins de 2500 m de la forêt : 46 activités

## Légende de l'atlas

### Desserte forestière

#### Réseau routier

- Autoroute
- Voie à caractère autoroutier
- Grand Axe
- Liaison régionale
- Routes peu fréquentées
- Liaison locale
- Chemins
- Interdit aux véhicules motorisés
- Piste cyclable ou voie verte
- Pistes empierrées

#### Analyse du réseau

- Possibilité de demi-tour
- Desserte sécurisée
- Desserte nécessitant une sécurisation conforme
- Desserte nécessitant une sécurisation renforcée
- Place de dépôt aménagée

### Conditions d'accès à la forêt

- ACCES NATURELLEMENT SECURISE  
Dépôt sur pistes empierrées ou places de dépôt aménagées avec possibilité de demi-tour sécurisé (hors réseau routier goudronné)
- SECURISATION CONFORME REQUISE  
> Traversée des routes peu fréquentées par les porteurs pour rejoindre un dépôt sécurisé  
> Dépôt des bois en bord de routes peu fréquentées et non sinueuses
- SECURISATION RENFORCEE REQUISE  
> Dépôt de bois sur pistes empierrées nécessitant une entrée en marche arrière des camions  
> Dépôt de bois en bord de routes peu fréquentées sinueuses ou départementales
- ACCES IMPOSSIBLE SANS SURCOÛT OU DANGER MAJEUR

### Territoire

- Limites communales
- Bâtiments
- Surface agricole
- Zone urbaine
- Réseau ferroviaire
- Collecteur d'eau permanent
- Océan
- Surface en eau permanente
- Surface en eau temporaire
- Autre occupation

SECTEUR N°59

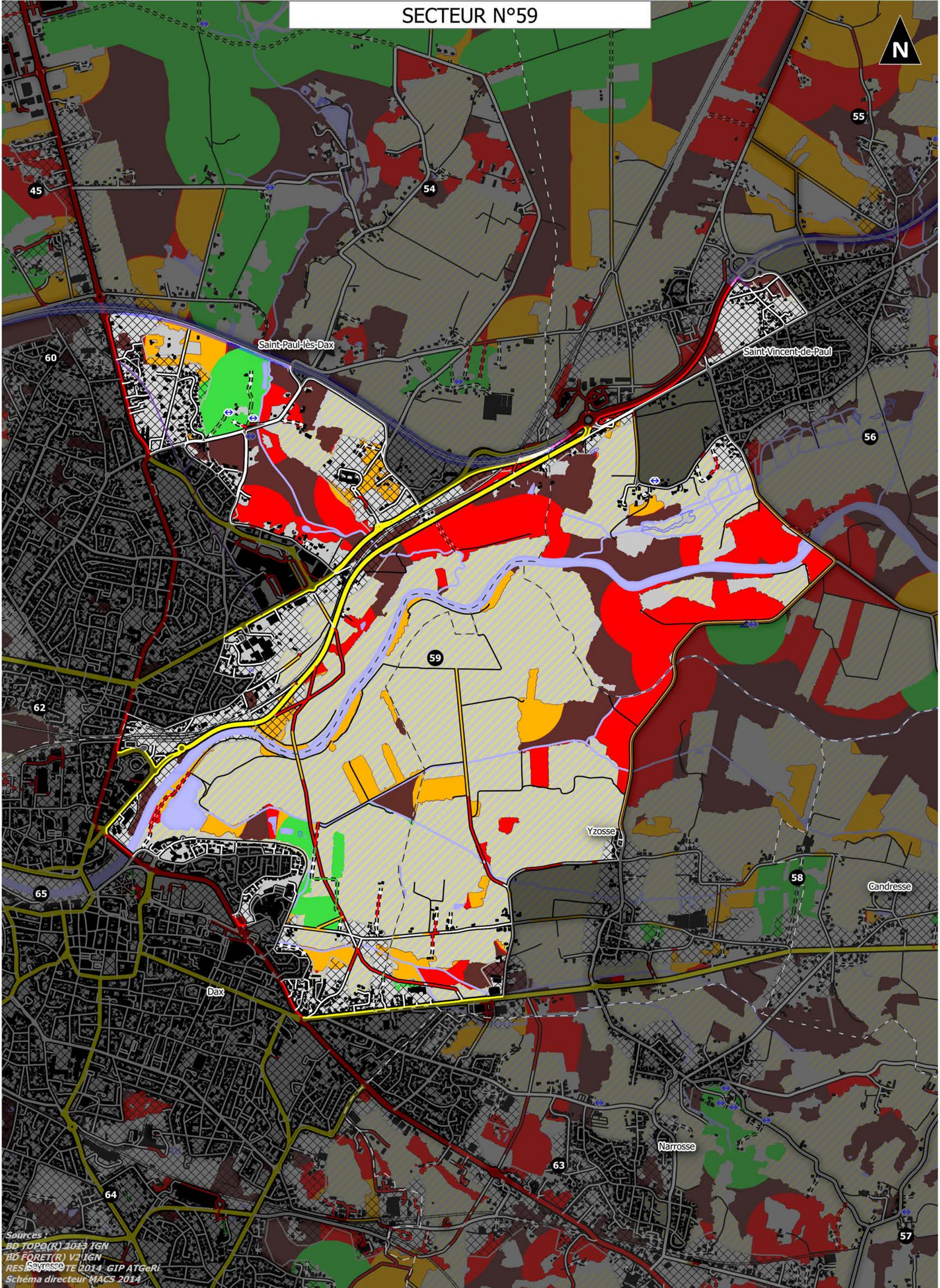

Sources  
BD TOPO(R) 2013 IGN  
BD FORET(R) V2 IGN  
RESERVEZONTE 2014 GIP ATGeRi  
Schema directeur MACS 2014

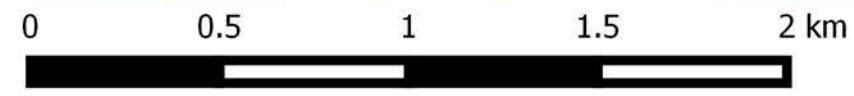

1:20 000



# SECTEUR N°59

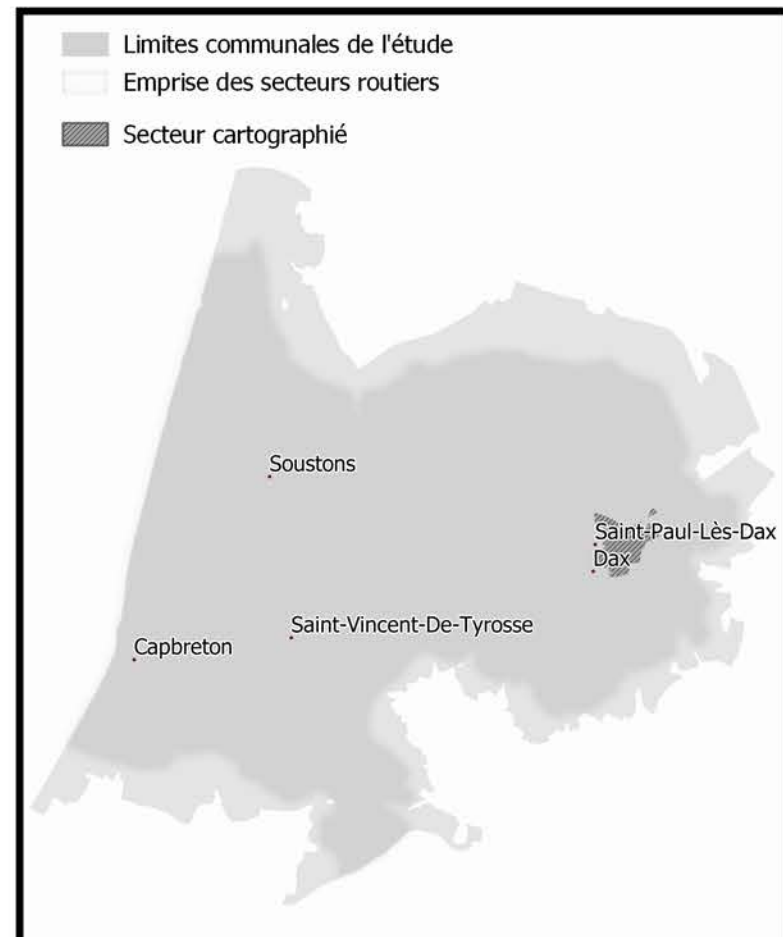
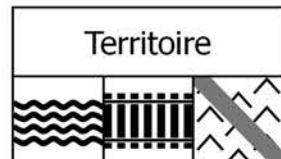
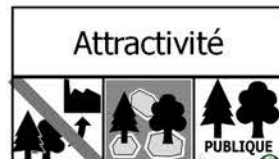

## Statistiques générales

Surface totale : 1010 ha  
Surface boisée : 305 ha

## Accessibilité de la forêt

Taux de forêt inaccessible : 34 %  
Taux de forêt accessible avec danger : 57 %  
Taux de forêt accessible sans danger : 9 %

## Réseau routier présent en forêt (à moins de 50m)

Densité de routes fréquentées : 47,3 m / ha de forêt  
Densité de routes peu fréquentées : 45,3 m / ha de forêt  
Densité de pistes empierrées : 6,6 m / ha de forêt

## Attractivité pour l'industrie du bois

Taux de forêt constituées d'essences attractivités (Pin Maritime, Chênaies en forêt publiques, Peuplier) : 40 %  
Taux de boisement du secteur : 30 %  
Taux de forêt publique : 23 %

## Territoire

Densité de collecteurs d'eau permanents en forêt : 23,23 m / ha de forêt  
Densité de voies ferrées en forêt : 7,42 m / ha de forêt  
Taux de forêt en zone de pente supérieure à 15% : 0 %

Densité de voie verte en forêt : 0,21 m/ha de forêt

Taux de surface bâtie du secteur : 27 %  
Ratio surface agricole / surface forestière : 65 %  
Activités socio-culturelles à moins de 2500 m de la forêt : 42 activités

## Légende de l'atlas

### Desserte forestière

#### Réseau routier

- Autoroute
- Voie à caractère autoroutier
- Grand Axe
- Liaison régionale
- Routes peu fréquentées
- Liaison locale
- Chemins
- Interdit aux véhicules motorisés
- Piste cyclable ou voie verte
- Pistes empierrées

#### Analyse du réseau

- Possibilité de demi-tour
- Desserte sécurisée
- Desserte nécessitant une sécurisation conforme
- Desserte nécessitant une sécurisation renforcée
- Place de dépôt aménagée

### Conditions d'accès à la forêt

- ACCES NATURELLEMENT SECURISE  
Dépôt sur pistes empierrées ou places de dépôt aménagées avec possibilité de demi-tour sécurisé (hors réseau routier goudronné)
- SECURISATION CONFORME REQUISE  
> Traversée des routes peu fréquentées par les porteurs pour rejoindre un dépôt sécurisé  
> Dépôt des bois en bord de routes peu fréquentées et non sinueuses
- SECURISATION RENFORCEE REQUISE  
> Dépôt de bois sur pistes empierrées nécessitant une entrée en marche arrière des camions  
> Dépôt de bois en bord de routes peu fréquentées sinueuses ou départementales
- ACCES IMPOSSIBLE SANS SURCOÛT OU DANGER MAJEUR

### Territoire

- Limites communales
- Bâtiments
- Surface agricole
- Zone urbaine
- Réseau ferroviaire
- Collecteur d'eau permanent
- Océan
- Surface en eau permanente
- Surface en eau temporaire
- Autre occupation

SECTEUR N°60

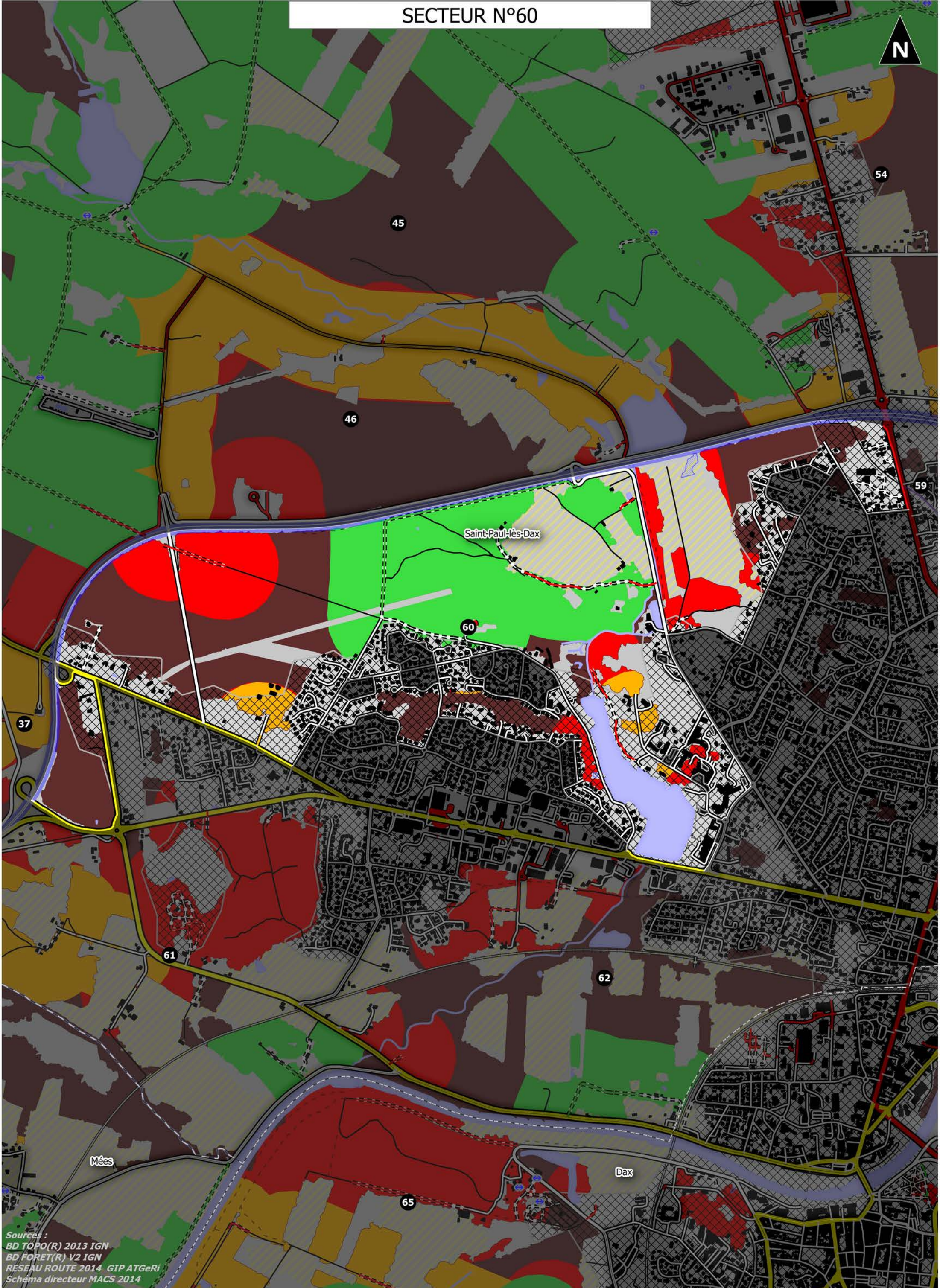

Sources :  
BD TOPO(R) 2013 IGN  
BD FORET(R) V2 IGN  
RESEAU ROUTE 2014 GIP ATGeRi  
Schema directeur MACS 2014

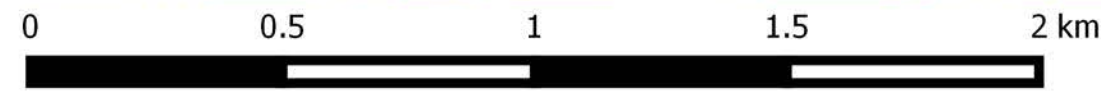

1:15 000

# SECTEUR N°60

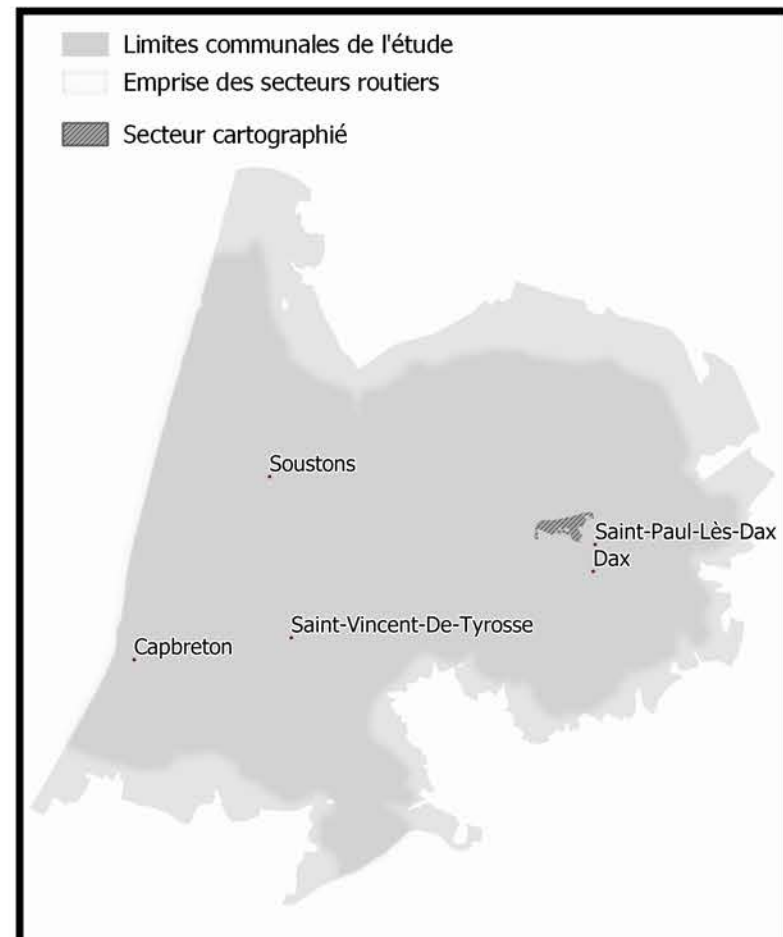
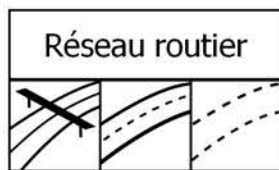
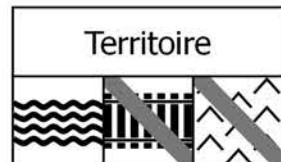

## Statistiques générales

Surface totale : 385 ha  
Surface boisée : 200 ha

## Accessibilité de la forêt

Taux de forêt inaccessible : 42 %  
Taux de forêt accessible avec danger : 23 %  
Taux de forêt accessible sans danger : 34 %

## Réseau routier présent en forêt (à moins de 50m)

Densité de routes fréquentées : 69,2 m / ha de forêt  
Densité de routes peu fréquentées : 51,1 m / ha de forêt  
Densité de pistes empierrées : 11,9 m / ha de forêt

## Attractivité pour l'industrie du bois

Taux de forêt constituées d'essences attractives (Pin Maritime, Chênaies en forêt publiques, Peuplier) : 63 %  
Taux de boisement du secteur : 52 %  
Taux de forêt publique : 0 %

## Territoire

Densité de collecteurs d'eau permanents en forêt : 5,23 m / ha de forêt  
Densité de voies ferrées en forêt : 0 m / ha de forêt  
Taux de forêt en zone de pente supérieure à 15% : 0,5 %

Densité de voie verte en forêt : 0 m/ha de forêt

Taux de surface bâtie du secteur : 43 %  
Ratio surface agricole / surface forestière : 22 %  
Activités socio-culturelles à moins de 2500 m de la forêt : 44 activités

## Légende de l'atlas

### Desserte forestière

#### Réseau routier

- Autoroute
- Voie à caractère autoroutier
- Grand Axe
- Liaison régionale
- Routes peu fréquentées
- Liaison locale
- Chemins
- Interdit aux véhicules motorisés
- Piste cyclable ou voie verte
- Pistes empierrées

#### Analyse du réseau

- Possibilité de demi-tour
- Desserte sécurisée
- Desserte nécessitant une sécurisation conforme
- Desserte nécessitant une sécurisation renforcée
- Place de dépôt aménagée

### Conditions d'accès à la forêt

- ACCES NATURELLEMENT SECURISE  
Dépôt sur pistes empierrées ou places de dépôt aménagées avec possibilité de demi-tour sécurisé (hors réseau routier goudronné)
- SECURISATION CONFORME REQUISE  
> Traversée des routes peu fréquentées par les porteurs pour rejoindre un dépôt sécurisé  
> Dépôt des bois en bord de routes peu fréquentées et non sinueuses
- SECURISATION RENFORCEE REQUISE  
> Dépôt de bois sur pistes empierrées nécessitant une entrée en marche arrière des camions  
> Dépôt de bois en bord de routes peu fréquentées sinueuses ou départementales
- ACCES IMPOSSIBLE SANS SURCÔÛT OU DANGER MAJEUR

### Territoire

- Limites communales
- Bâtiments
- Surface agricole
- Zone urbaine
- Réseau ferroviaire
- Collecteur d'eau permanent
- Océan
- Surface en eau permanente
- Surface en eau temporaire
- Autre occupation

# SECTEUR N°61

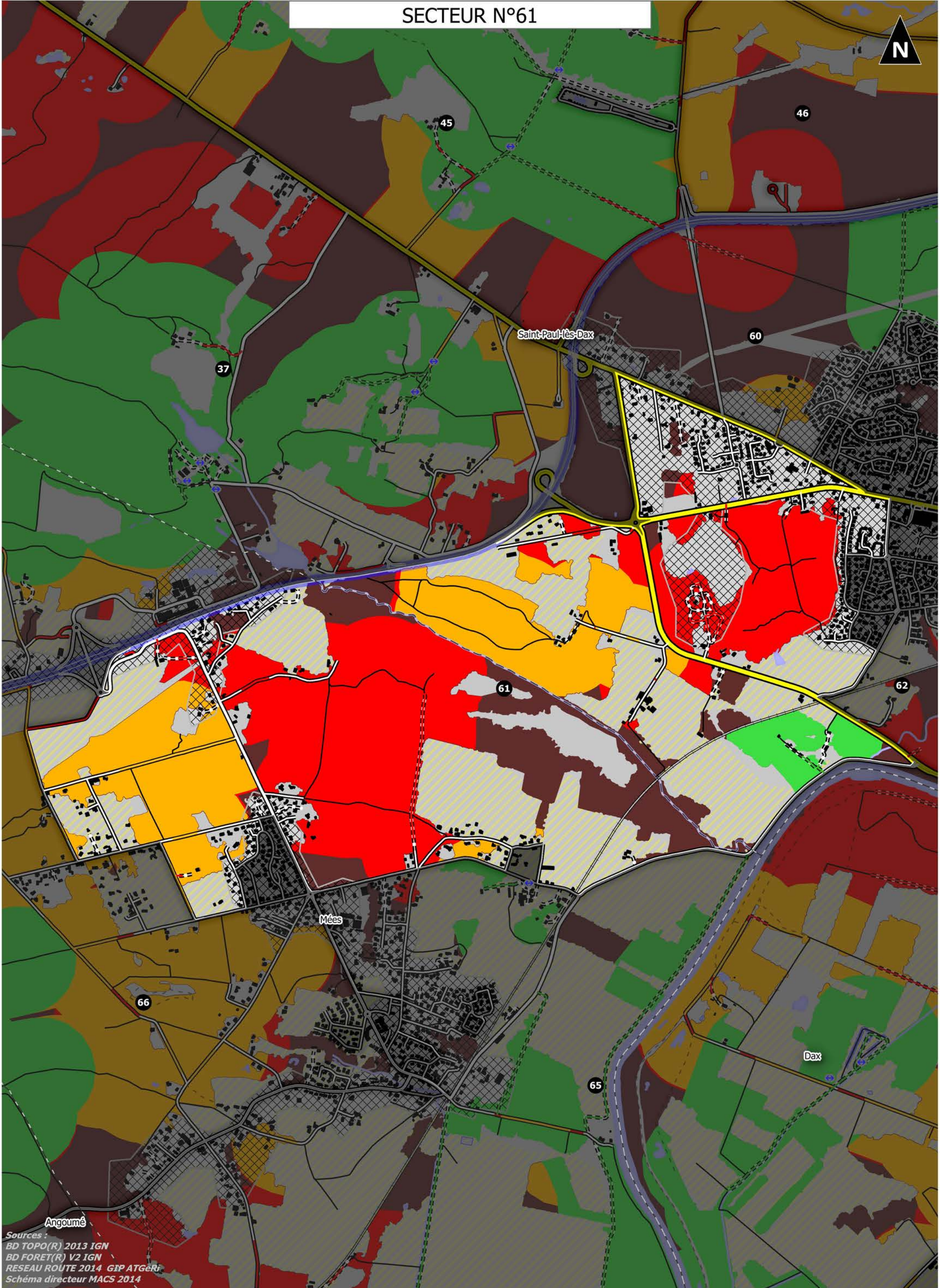

Sources :  
BD TOPO(R) 2013 IGN  
BD FORET(R) V2 IGN  
RESEAU ROUTE 2014 GIP ATGeRi  
Schéma directeur MACS 2014



1:15 000

# SECTEUR N°61

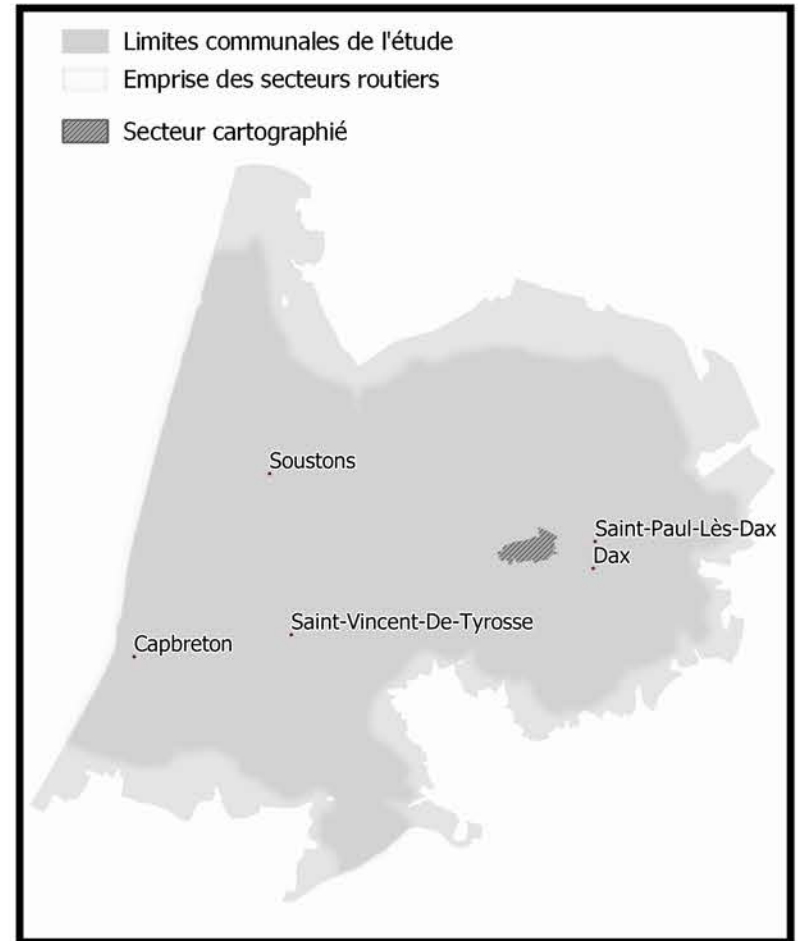
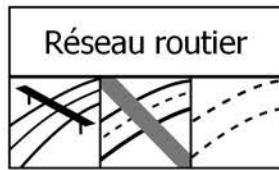
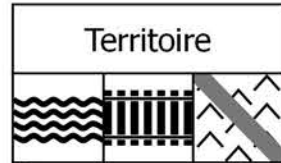
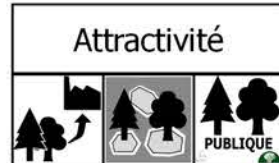

## Statistiques générales

Surface totale : 554 ha  
Surface boisée : 295 ha

## Accessibilité de la forêt

Taux de forêt inaccessible : 18 %  
Taux de forêt accessible avec danger : 77 %  
Taux de forêt accessible sans danger : 4 %

## Réseau routier présent en forêt (à moins de 50m)

Densité de routes fréquentées : 29,2 m / ha de forêt  
Densité de routes peu fréquentées : 29,3 m / ha de forêt  
Densité de pistes empierrées : 4,7 m / ha de forêt

## Attractivité pour l'industrie du bois

Taux de forêt constituées d'essences attractives (Pin Maritime, Chênaies en forêt publiques, Peuplier) : 66 %  
Taux de boisement du secteur : 53 %  
Taux de forêt publique : 24 %

## Territoire

Densité de collecteurs d'eau permanents en forêt : 9,09 m / ha de forêt  
Densité de voies ferrées en forêt : 3,46 m / ha de forêt  
Taux de forêt en zone de pente supérieure à 15% : 0 %

Densité de voie verte en forêt : 0 m/ha de forêt

Taux de surface bâtie du secteur : 34 %  
Ratio surface agricole / surface forestière : 38 %  
Activités socio-culturelles à moins de 2500 m de la forêt : 45 activités

## Légende de l'atlas

### Desserte forestière

#### Réseau routier

- Autoroute
- Voie à caractère autoroutier
- Grand Axe
- Liaison régionale
- Routes peu fréquentées
- Liaison locale
- Chemins
- Interdit aux véhicules motorisés
- Piste cyclable ou voie verte
- Pistes empierrées

#### Analyse du réseau

- Possibilité de demi-tour
- Desserte sécurisée
- Desserte nécessitant une sécurisation conforme
- Desserte nécessitant une sécurisation renforcée
- Place de dépôt aménagée

### Conditions d'accès à la forêt

- ACCES NATURELLEMENT SECURISE  
Dépôt sur pistes empierrées ou places de dépôt aménagées avec possibilité de demi-tour sécurisé (hors réseau routier goudronné)
- SECURISATION CONFORME REQUISE  
> Traversée des routes peu fréquentées par les porteurs pour rejoindre un dépôt sécurisé  
> Dépôt des bois en bord de routes peu fréquentées et non sinueuses
- SECURISATION RENFORCEE REQUISE  
> Dépôt de bois sur pistes empierrées nécessitant une entrée en marche arrière des camions  
> Dépôt de bois en bord de routes peu fréquentées sinueuses ou départementales
- ACCES IMPOSSIBLE SANS SURCOÛT OU DANGER MAJEUR

### Territoire

- Limites communales
- Bâtiments
- Surface agricole
- Zone urbaine
- Réseau ferroviaire
- Collecteur d'eau permanent
- Océan
- Surface en eau permanente
- Surface en eau temporaire
- Autre occupation

SECTEUR N°62



Sources :  
BD TOPO(R) 2013 IGN  
BD FORET(R) V2 IGN  
RESEAU ROUTE 2014 GIP ATGeRi  
Schéma directeur MACS 2014



# SECTEUR N°62

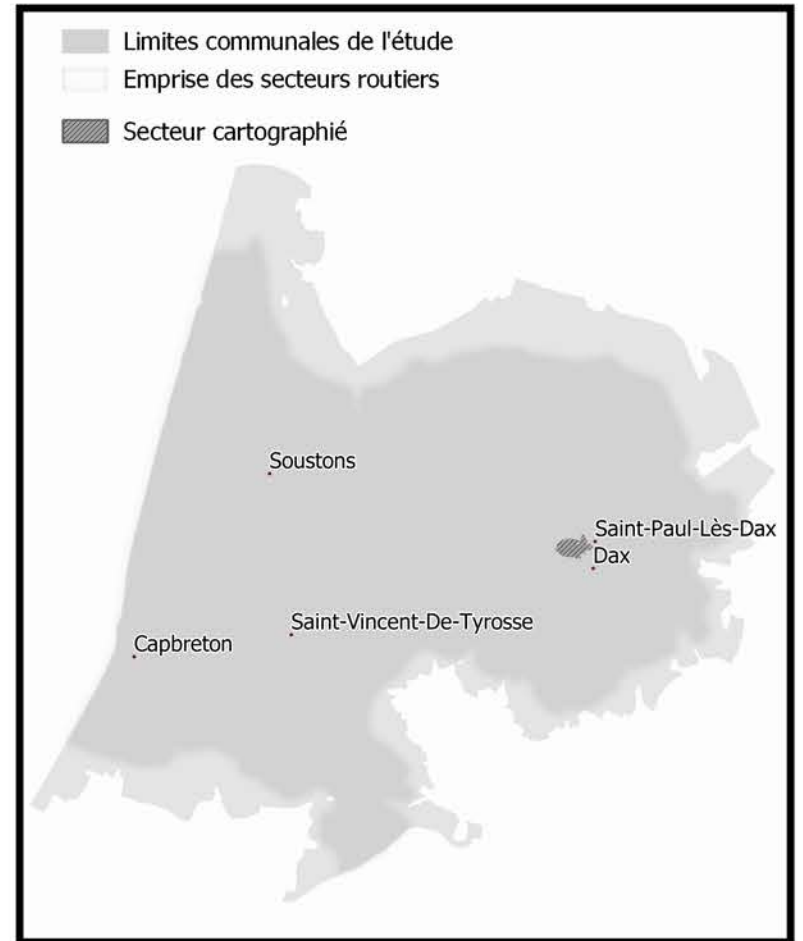
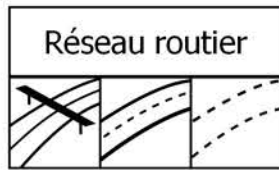
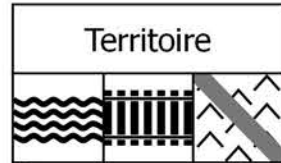
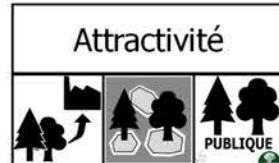

## Statistiques générales

Surface totale : 240 ha  
Surface boisée : 102 ha

## Accessibilité de la forêt

Taux de forêt inaccessible : 56 %  
Taux de forêt accessible avec danger : 24 %  
Taux de forêt accessible sans danger : 20 %

## Réseau routier présent en forêt (à moins de 50m)

Densité de routes fréquentées : 18,9 m / ha de forêt  
Densité de routes peu fréquentées : 49,1 m / ha de forêt  
Densité de pistes empierrées : 8 m / ha de forêt

## Attractivité pour l'industrie du bois

Taux de forêt constituées d'essences attractives (Pin Maritime, Chênaies en forêt publiques, Peuplier) : 56 %  
Taux de boisement du secteur : 42 %  
Taux de forêt publique : 16 %

## Territoire

Densité de collecteurs d'eau permanents en forêt : 16,26 m / ha de forêt  
Densité de voies ferrées en forêt : 29,68 m / ha de forêt  
Taux de forêt en zone de pente supérieure à 15% : 0,5 %

Densité de voie verte en forêt : 0 m/ha de forêt

Taux de surface bâtie du secteur : 48 %  
Ratio surface agricole / surface forestière : 47 %  
Activités socio-culturelles à moins de 2500 m de la forêt : 44 activités

## Légende de l'atlas

### Desserte forestière

#### Réseau routier

- Autoroute
- Voie à caractère autoroutier
- Grand Axe
- Liaison régionale
- Routes peu fréquentées
- Liaison locale
- Chemins
- Interdit aux véhicules motorisés
- Piste cyclable ou voie verte
- Pistes empierrées

#### Analyse du réseau

- Possibilité de demi-tour
- Desserte sécurisée
- Desserte nécessitant une sécurisation conforme
- Desserte nécessitant une sécurisation renforcée
- Place de dépôt aménagée

### Conditions d'accès à la forêt

- ACCES NATURELLEMENT SECURISE  
Dépôt sur pistes empierrées ou places de dépôt aménagées avec possibilité de demi-tour sécurisé (hors réseau routier goudronné)
- SECURISATION CONFORME REQUISE  
> Traversée des routes peu fréquentées par les porteurs pour rejoindre un dépôt sécurisé  
> Dépôt des bois en bord de routes peu fréquentées et non sinueuses
- SECURISATION RENFORCEE REQUISE  
> Dépôt de bois sur pistes empierrées nécessitant une entrée en marche arrière des camions  
> Dépôt de bois en bord de routes peu fréquentées sinueuses ou départementales
- ACCES IMPOSSIBLE SANS SURCOÛT OU DANGER MAJEUR

### Territoire

- Limites communales
- Bâtiments
- Surface agricole
- Zone urbaine
- Réseau ferroviaire
- Collecteur d'eau permanent
- Océan
- Surface en eau permanente
- Surface en eau temporaire
- Autre occupation

# SECTEUR N°63

N 56

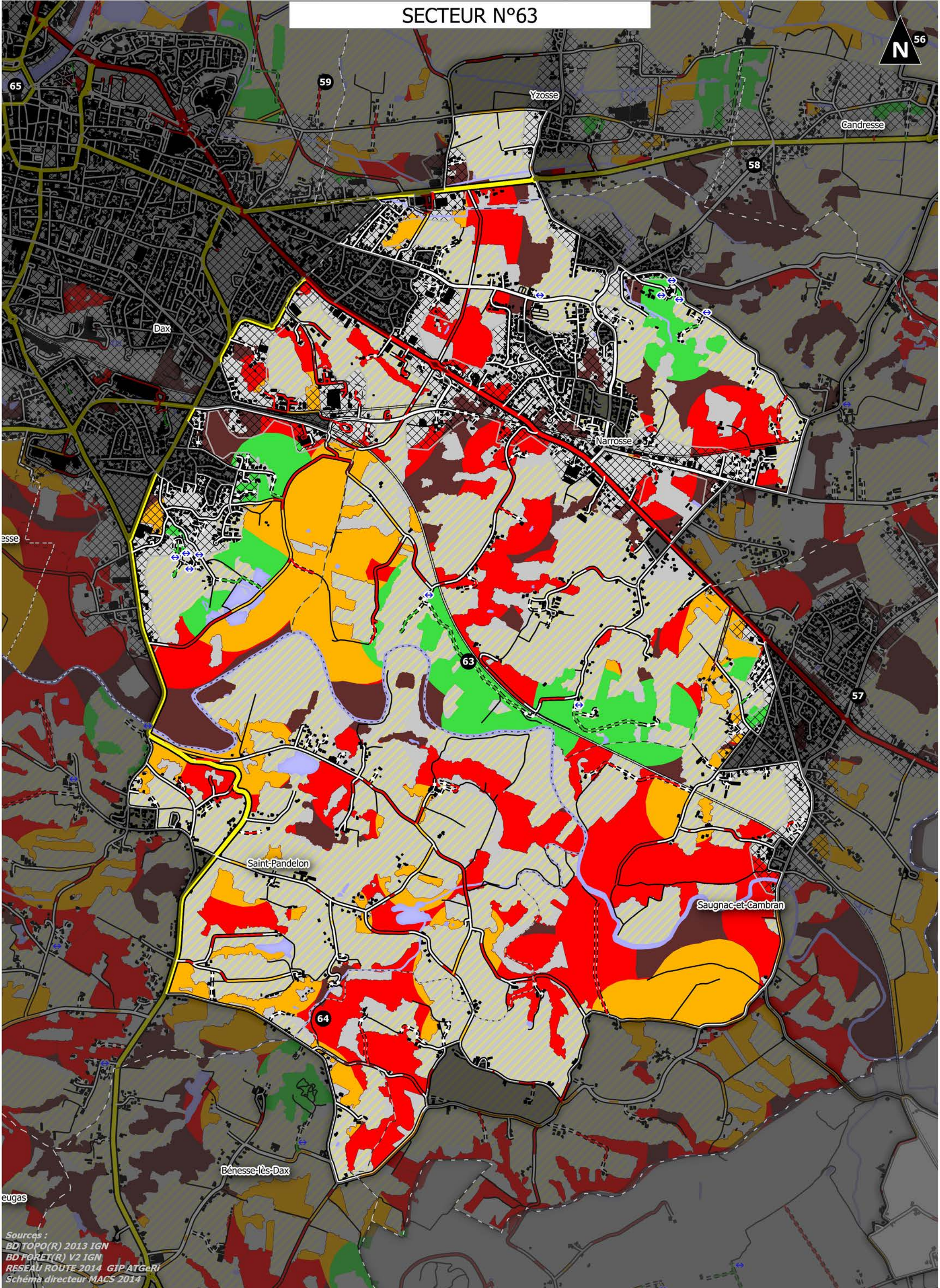

Sources :  
BD TOPO(R) 2013 IGN  
BD FORET(R) V2 IGN  
RESEAU ROUTE 2014 GIP ATGeRi  
Schéma directeur MACS 2014

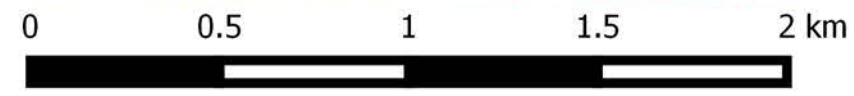

1:20 000



# SECTEUR N°63

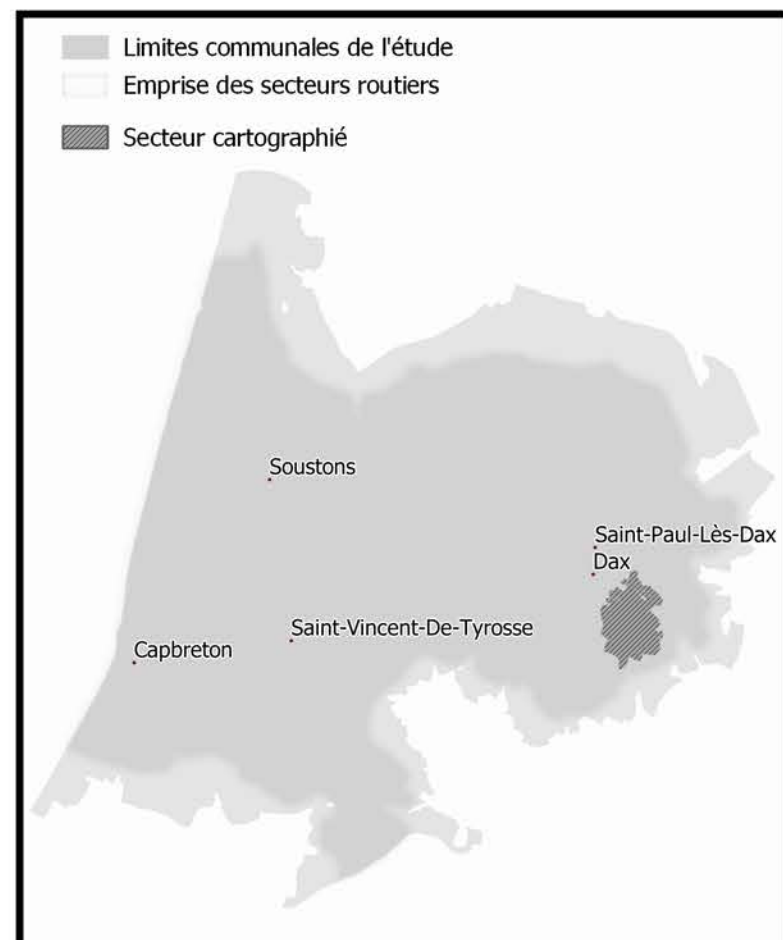
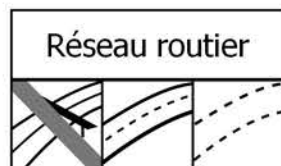
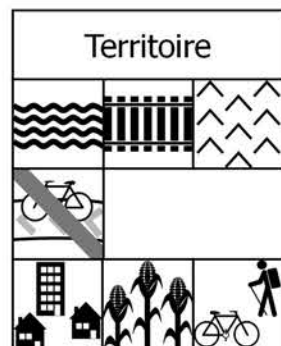
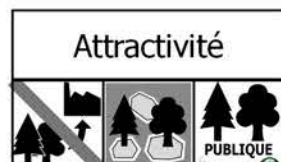

## Statistiques générales

Surface totale : 1787 ha  
Surface boisée : 691 ha

## Accessibilité de la forêt

Taux de forêt inaccessible : 16 %  
Taux de forêt accessible avec danger : 71 %  
Taux de forêt accessible sans danger : 13 %

## Réseau routier présent en forêt (à moins de 50m)

Densité de routes fréquentées : 11 m / ha de forêt  
Densité de routes peu fréquentées : 51 m / ha de forêt  
Densité de pistes empierrées : 5,6 m / ha de forêt

## Attractivité pour l'industrie du bois

Taux de forêt consituées d'essences attractivités (Pin Maritime, Chênaies en forêt publiques, Peuplier) : 41 %  
Taux de boisement du secteur : 39 %  
Taux de forêt publique : 26 %

## Territoire

Densité de collecteurs d'eau permanents en forêt : 3,9 m / ha de forêt  
Densité de voies ferrées en forêt : 8,78 m / ha de forêt  
Taux de forêt en zone de pente supérieure à 15% : 8,5 %

Densité de voie verte en forêt : 0 m/ha de forêt

Taux de surface bâtie du secteur : 38 %  
Ratio surface agricole / surface forestière : 58 %  
Activités socio-culturelles à moins de 2500 m de la forêt : 32 activités

## Légende de l'atlas

### Desserte forestière

#### Réseau routier

- Autoroute
- Voie à caractère autoroutier
- Grand Axe
- Liaison régionale
- Routes peu fréquentées
- Liaison locale
- Chemins
- Interdit aux véhicules motorisés
- Piste cyclable ou voie verte
- Pistes empierrées

#### Analyse du réseau

- Possibilité de demi-tour
- Desserte sécurisée
- Desserte nécessitant une sécurisation conforme
- Desserte nécessitant une sécurisation renforcée
- Place de dépôt aménagée

### Conditions d'accès à la forêt

- ACCES NATURELLEMENT SECURISE  
Dépôt sur pistes empierrées ou places de dépôt aménagées avec possibilité de demi-tour sécurisé (hors réseau routier goudronné)
- SECURISATION CONFORME REQUISE  
> Traversée des routes peu fréquentées par les porteurs pour rejoindre un dépôt sécurisé  
> Dépôt des bois en bord de routes peu fréquentées et non sinueuses
- SECURISATION RENFORCEE REQUISE  
> Dépôt de bois sur pistes empierrées nécessitant une entrée en marche arrière des camions  
> Dépôt de bois en bord de routes peu fréquentées sinueuses ou départementales
- ACCES IMPOSSIBLE SANS SURCOÛT OU DANGER MAJEUR

### Territoire

- Limites communales
- Bâtiments
- Surface agricole
- Zone urbaine
- Réseau ferroviaire
- Collecteur d'eau permanent
- Océan
- Surface en eau permanente
- Surface en eau temporaire
- Autre occupation

# SECTEUR N°64

Saint-Vincent  
N

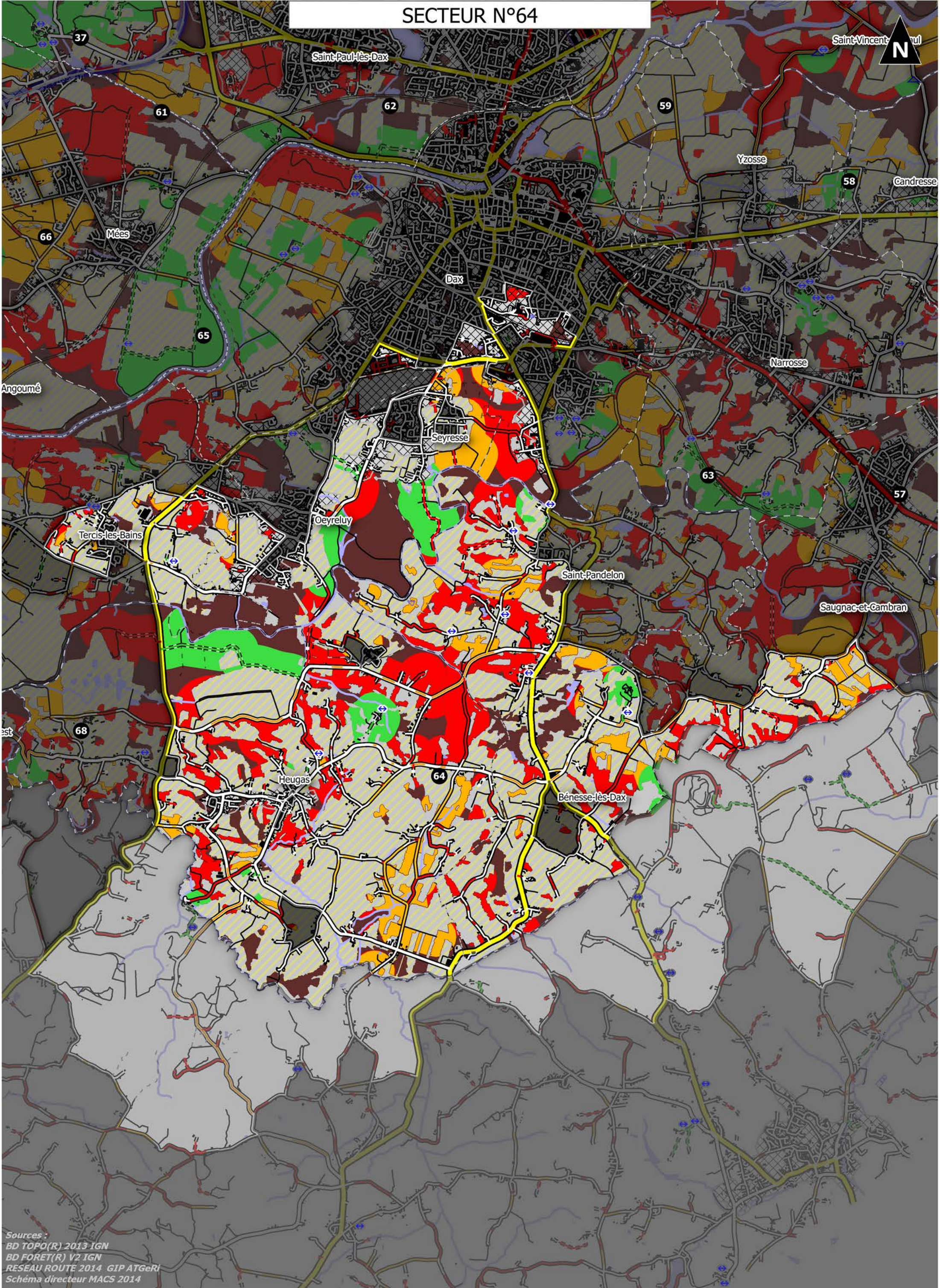

Sources :  
BD TOPO(R) 2013 IGN  
BD FORET(R) V2 IGN  
RESEAU ROUTE 2014 GIP ATGeRi  
Schéma directeur MACS 2014

0 0.5 1 1.5 2 km

1:40 000

# SECTEUR N°64

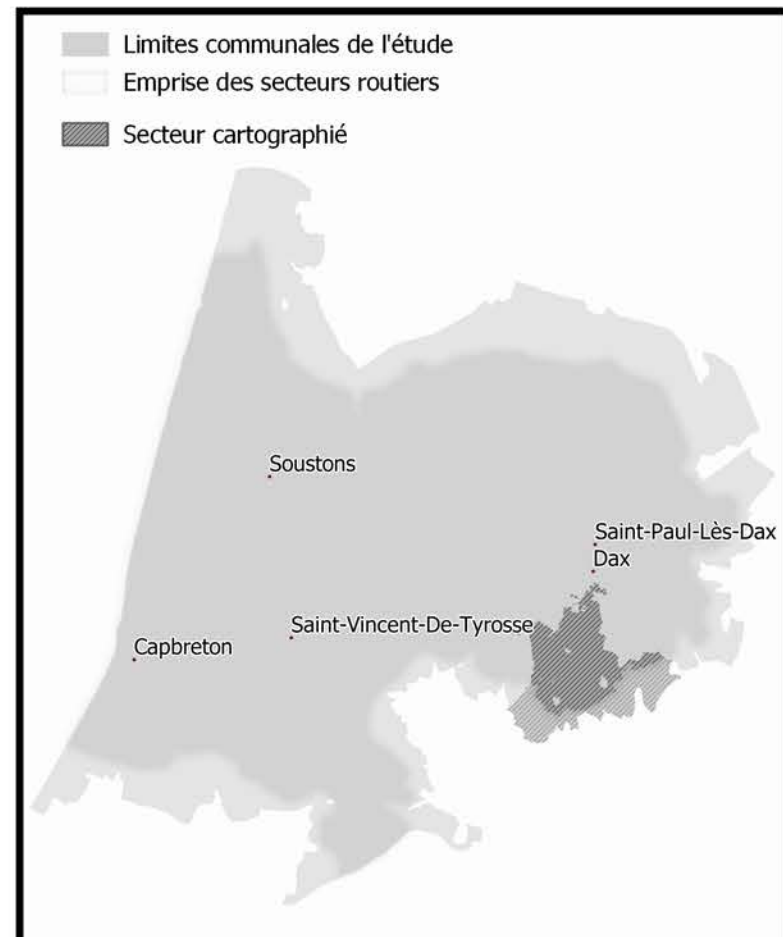
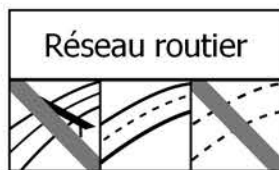
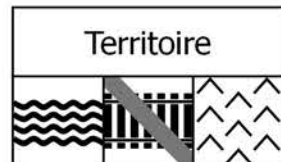

## Statistiques générales

Surface totale : 3634 ha  
Surface boisée : 1279 ha

## Accessibilité de la forêt

Taux de forêt inaccessible : 31 %  
Taux de forêt accessible avec danger : 56 %  
Taux de forêt accessible sans danger : 13 %

## Réseau routier présent en forêt (à moins de 50m)

Densité de routes fréquentées : 7,4 m / ha de forêt  
Densité de routes peu fréquentées : 40,6 m / ha de forêt  
Densité de pistes empierrées : 3,9 m / ha de forêt

## Attractivité pour l'industrie du bois

Taux de forêt consituées d'essences attractivités (Pin Maritime, Chênaies en forêt publiques, Peuplier) : 36 %  
Taux de boisement du secteur : 35 %  
Taux de forêt publique : 19 %

## Territoire

Densité de collecteurs d'eau permanents en forêt : 9,63 m / ha de forêt  
Densité de voies ferrées en forêt : 0,46 m / ha de forêt  
Taux de forêt en zone de pente supérieure à 15% : 8,8 %

Densité de voie verte en forêt : 0 m/ha de forêt

Taux de surface bâtie du secteur : 33 %  
Ratio surface agricole / surface forestière : 64 %  
Activités socio-culturelles à moins de 2500 m de la forêt : 9 activités

## Légende de l'atlas

### Desserte forestière

#### Réseau routier

- Autoroute
- Voie à caractère autoroutier
- Grand Axe
- Liaison régionale
- Routes peu fréquentées
- Liaison locale
- Chemins
- Interdit aux véhicules motorisés
- Piste cyclable ou voie verte
- Pistes empierrées

#### Analyse du réseau

- Possibilité de demi-tour
- Desserte sécurisée
- Desserte nécessitant une sécurisation conforme
- Desserte nécessitant une sécurisation renforcée
- Place de dépôt aménagée

### Conditions d'accès à la forêt

- ACCES NATURELLEMENT SECURISE  
Dépôt sur pistes empierrées ou places de dépôt aménagées avec possibilité de demi-tour sécurisé (hors réseau routier goudronné)
- SECURISATION CONFORME REQUISE  
> Traversée des routes peu fréquentées par les porteurs pour rejoindre un dépôt sécurisé  
> Dépôt des bois en bord de routes peu fréquentées et non sinueuses
- SECURISATION RENFORCEE REQUISE  
> Dépôt de bois sur pistes empierrées nécessitant une entrée en marche arrière des camions  
> Dépôt de bois en bord de routes peu fréquentées sinueuses ou départementales
- ACCES IMPOSSIBLE SANS SURCOÛT OU DANGER MAJEUR

### Territoire

- Limites communales
- Bâtiments
- Surface agricole
- Zone urbaine
- Réseau ferroviaire
- Collecteur d'eau permanent
- Océan
- Surface en eau permanente
- Surface en eau temporaire
- Autre occupation

# SECTEUR N°65



Sources :  
BD TOPO(R) 2013 IGN  
BD FORET(R) V2 IGN  
RESEAU ROUTE 2014 GIP ATGeRi  
Schéma directeur MACS 2014

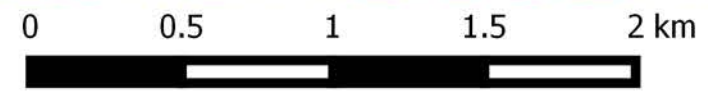

1:25 000

# SECTEUR N°65

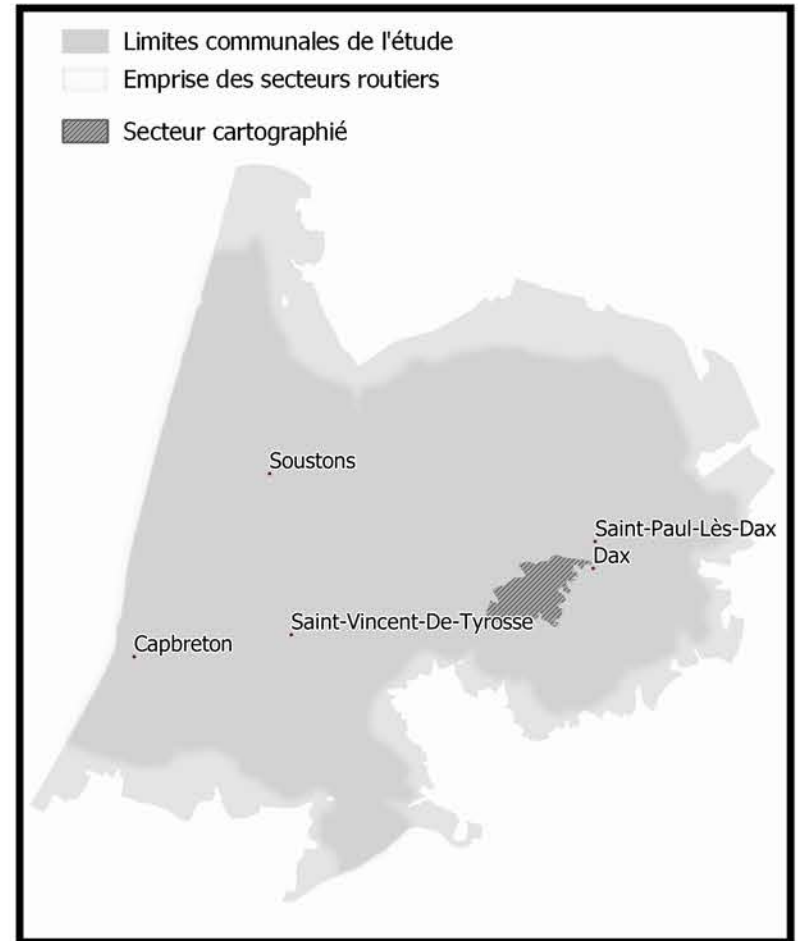
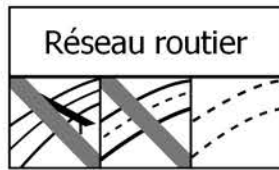
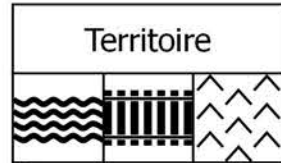
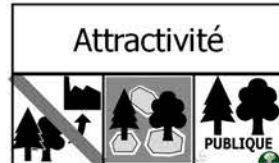

## Statistiques générales

Surface totale : 1889 ha  
Surface boisée : 782 ha

## Accessibilité de la forêt

Taux de forêt inaccessible : 20 %  
Taux de forêt accessible avec danger : 58 %  
Taux de forêt accessible sans danger : 22 %

## Réseau routier présent en forêt (à moins de 50m)

Densité de routes fréquentées : 8,8 m / ha de forêt  
Densité de routes peu fréquentées : 30,8 m / ha de forêt  
Densité de pistes empierrées : 12,2 m / ha de forêt

## Attractivité pour l'industrie du bois

Taux de forêt consituées d'essences attractivités (Pin Maritime, Chênaies en forêt publiques, Peuplier) : 39 %  
Taux de boisement du secteur : 41 %  
Taux de forêt publique : 19 %

## Territoire

Densité de collecteurs d'eau permanents en forêt : 4,19 m / ha de forêt  
Densité de voies ferrées en forêt : 5,87 m / ha de forêt  
Taux de forêt en zone de pente supérieure à 15% : 7,8 %

Densité de voie verte en forêt : 0 m/ha de forêt

Taux de surface bâtie du secteur : 26 %  
Ratio surface agricole / surface forestière : 57 %  
Activités socio-culturelles à moins de 2500 m de la forêt : 32 activités

## Légende de l'atlas

### Desserte forestière

#### Réseau routier

- Autoroute
- Voie à caractère autoroutier
- Grand Axe
- Liaison régionale
- Routes peu fréquentées
- Liaison locale
- Chemins
- Interdit aux véhicules motorisés
- Piste cyclable ou voie verte
- Pistes empierrées

#### Analyse du réseau

- Possibilité de demi-tour
- Desserte sécurisée
- Desserte nécessitant une sécurisation conforme
- Desserte nécessitant une sécurisation renforcée
- Place de dépôt aménagée

### Conditions d'accès à la forêt

- ACCES NATURELLEMENT SECURISE  
Dépôt sur pistes empierrées ou places de dépôt aménagées avec possibilité de demi-tour sécurisé (hors réseau routier goudronné)
- SECURISATION CONFORME REQUISE  
> Traversée des routes peu fréquentées par les porteurs pour rejoindre un dépôt sécurisé  
> Dépôt des bois en bord de routes peu fréquentées et non sinueuses
- SECURISATION RENFORCEE REQUISE  
> Dépôt de bois sur pistes empierrées nécessitant une entrée en marche arrière des camions  
> Dépôt de bois en bord de routes peu fréquentées sinueuses ou départementales
- ACCES IMPOSSIBLE SANS SURCOÛT OU DANGER MAJEUR

### Territoire

- Limites communales
- Bâtiments
- Surface agricole
- Zone urbaine
- Réseau ferroviaire
- Collecteur d'eau permanent
- Océan
- Surface en eau permanente
- Surface en eau temporaire
- Autre occupation

# SECTEUR N°66



Saint-Paul-Hès-Dax

37

61

Mées

66

Angoumé

67

Rivière-Saas-et-Gourby

65

68

Tercis-les-Bains

Sources :  
BD TOPO(R) 2013 IGN  
BD FORET(R) V2 IGN  
RESEAU ROUTE 2014 GIP ATGeRi  
Schéma directeur MACS 2014

0 0.5 1 1.5 2 km

1:15 000



# SECTEUR N°66

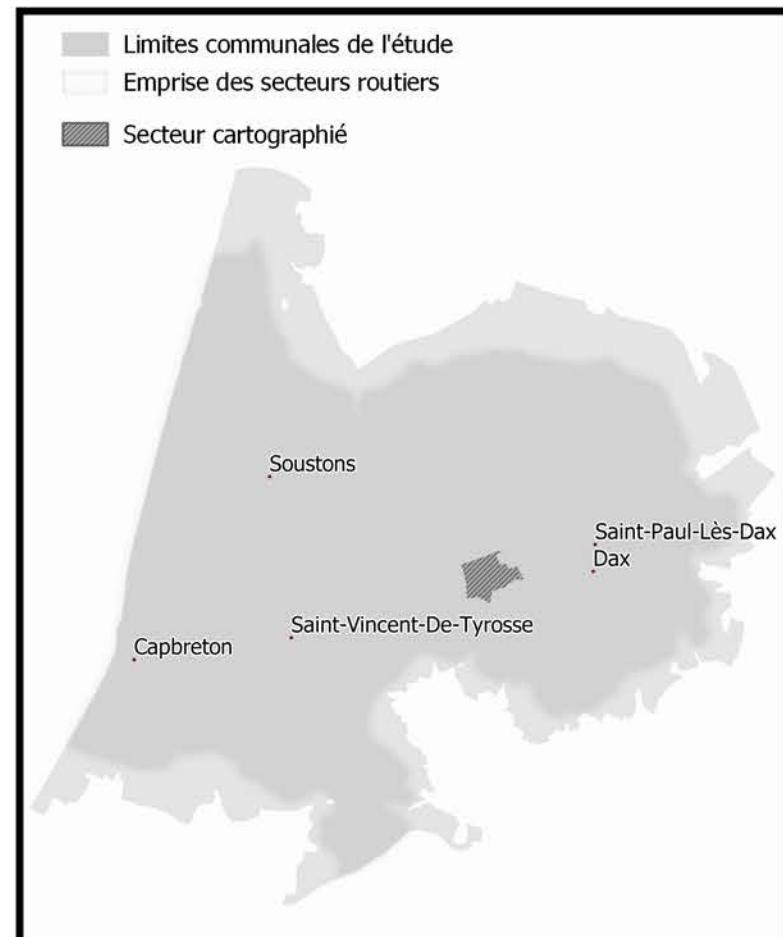
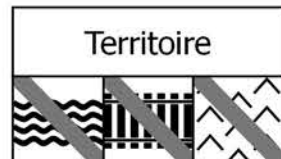
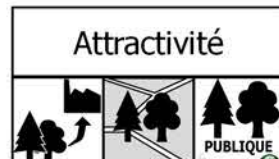

## Statistiques générales

Surface totale : 806 ha  
Surface boisée : 618 ha

## Accessibilité de la forêt

Taux de forêt inaccessible : 19 %  
Taux de forêt accessible avec danger : 35 %  
Taux de forêt accessible sans danger : 46 %

## Réseau routier présent en forêt (à moins de 50m)

Densité de routes fréquentées : 15,4 m / ha de forêt  
Densité de routes peu fréquentées : 17,9 m / ha de forêt  
Densité de pistes empierrées : 3,6 m / ha de forêt

## Attractivité pour l'industrie du bois

Taux de forêt constituées d'essences attractivités (Pin Maritime, Chênaies en forêt publiques, Peuplier) : 94 %  
Taux de boisement du secteur : 77 %  
Taux de forêt publique : 17 %

## Territoire

Densité de collecteurs d'eau permanents en forêt : 0,32 m / ha de forêt  
Densité de voies ferrées en forêt : 0 m / ha de forêt  
Taux de forêt en zone de pente supérieure à 15% : 0 %

Densité de voie verte en forêt : 0 m/ha de forêt

Taux de surface bâtie du secteur : 18 %  
Ratio surface agricole / surface forestière : 18 %  
Activités socio-culturelles à moins de 2500 m de la forêt : 7 activités

## Légende de l'atlas

### Desserte forestière

#### Réseau routier

- Autoroute
- Voie à caractère autoroutier
- Grand Axe
- Liaison régionale
- Routes peu fréquentées
- Liaison locale
- Chemins
- Interdit aux véhicules motorisés
- Piste cyclable ou voie verte
- Pistes empierrées

#### Analyse du réseau

- Possibilité de demi-tour
- Desserte sécurisée
- Desserte nécessitant une sécurisation conforme
- Desserte nécessitant une sécurisation renforcée
- Place de dépôt aménagée

### Conditions d'accès à la forêt

- ACCES NATURELLEMENT SECURISE  
Dépôt sur pistes empierrées ou places de dépôt aménagées avec possibilité de demi-tour sécurisé (hors réseau routier goudronné)
- SECURISATION CONFORME REQUISE  
> Traversée des routes peu fréquentées par les porteurs pour rejoindre un dépôt sécurisé  
> Dépôt des bois en bord de routes peu fréquentées et non sinueuses
- SECURISATION RENFORCEE REQUISE  
> Dépôt de bois sur pistes empierrées nécessitant une entrée en marche arrière des camions  
> Dépôt de bois en bord de routes peu fréquentées sinueuses ou départementales
- ACCES IMPOSSIBLE SANS SURCOÛT OU DANGER MAJEUR

### Territoire

- Limites communales
- Bâtiments
- Surface agricole
- Zone urbaine
- Réseau ferroviaire
- Collecteur d'eau permanent
- Océan
- Surface en eau permanente
- Surface en eau temporaire
- Autre occupation

# SECTEUR N°67

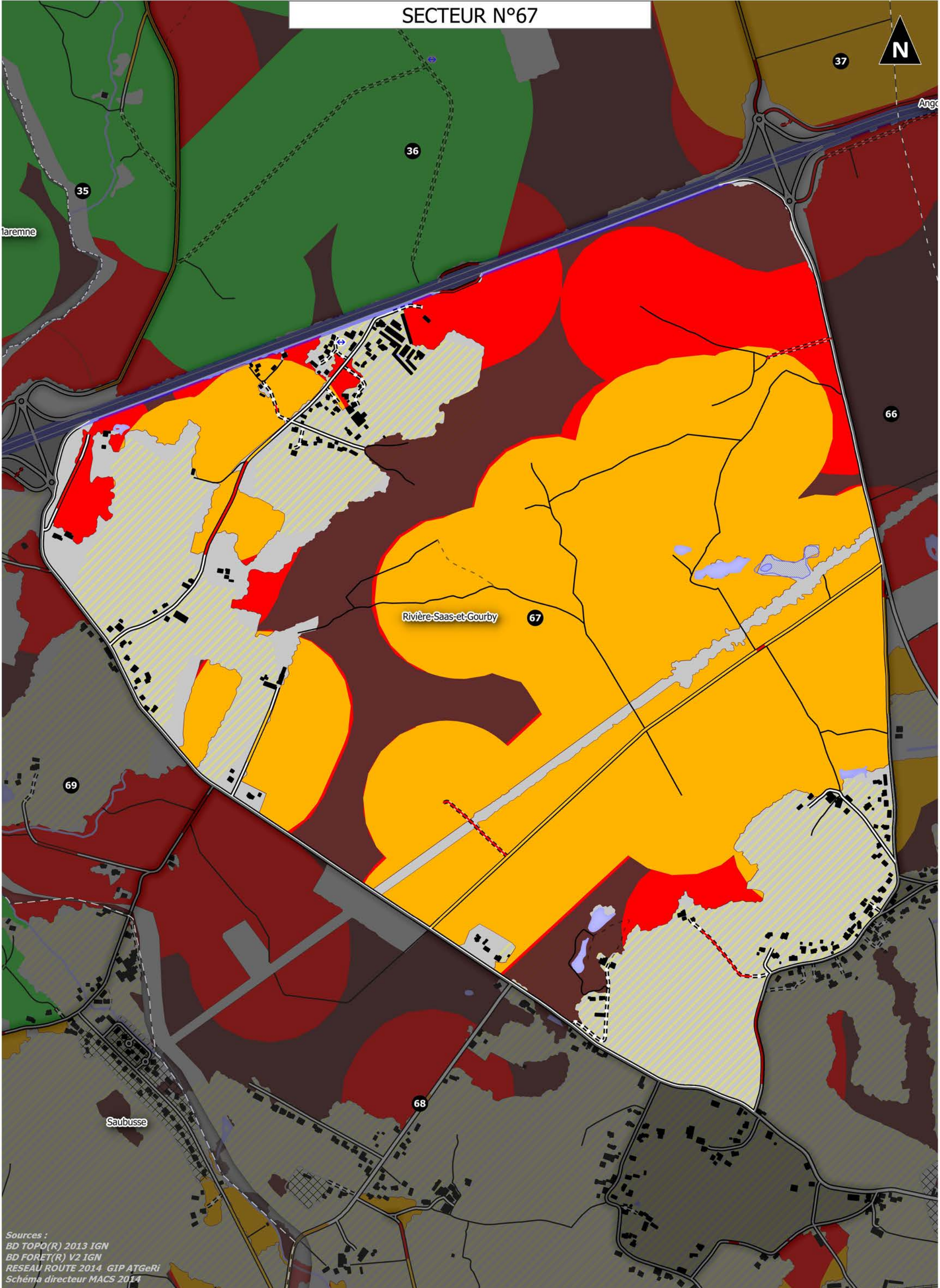

Sources :  
BD TOPO(R) 2013 IGN  
BD FORET(R) V2 IGN  
RESEAU ROUTE 2014 GIP ATGeRi  
Schéma directeur MACS 2014





# SECTEUR N°67

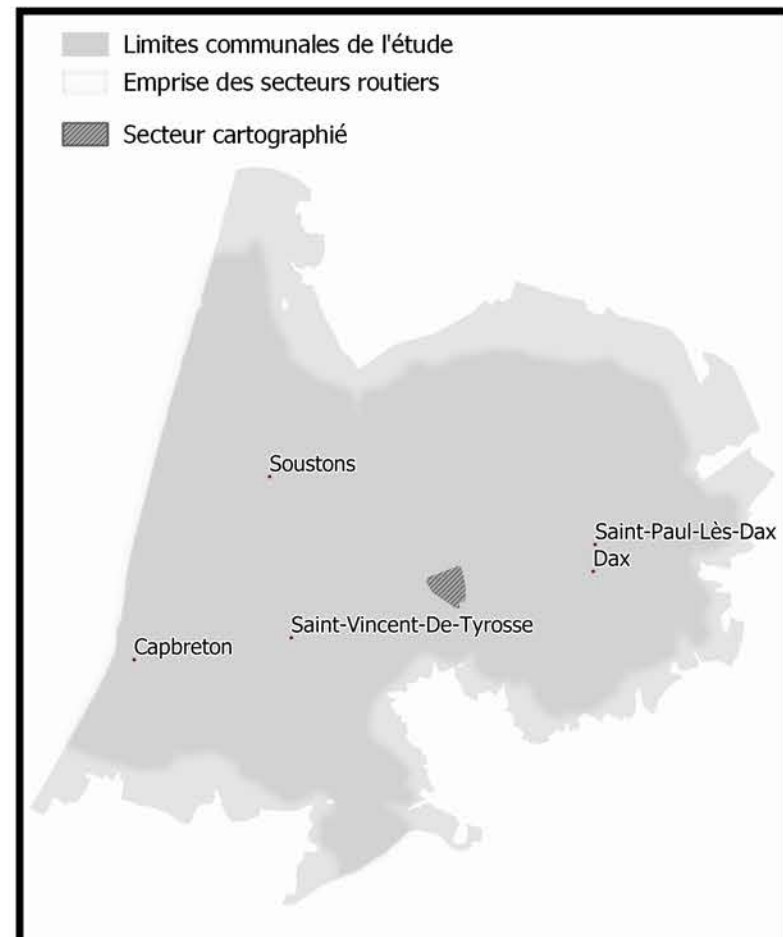
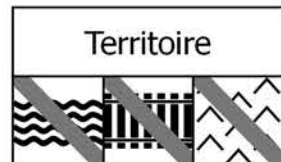

## Statistiques générales

Surface totale : 482 ha  
Surface boisée : 349 ha

## Accessibilité de la forêt

Taux de forêt inaccessible : 19 %  
Taux de forêt accessible avec danger : 81 %  
Taux de forêt accessible sans danger : 0 %

## Réseau routier présent en forêt (à moins de 50m)

Densité de routes fréquentées : 22,5 m / ha de forêt  
Densité de routes peu fréquentées : 13,7 m / ha de forêt  
Densité de pistes empierrées : 1,4 m / ha de forêt

## Attractivité pour l'industrie du bois

Taux de forêt consituées d'essences attractivités (Pin Maritime, Chênaies en forêt publiques, Peuplier) : 86 %  
Taux de boisement du secteur : 72 %  
Taux de forêt publique : 38 %

## Territoire

Densité de collecteurs d'eau permanents en forêt : 0 m / ha de forêt  
Densité de voies ferrées en forêt : 0 m / ha de forêt  
Taux de forêt en zone de pente supérieure à 15% : 1,3 %

Densité de voie verte en forêt : 0 m/ha de forêt

Taux de surface bâtie du secteur : 15 %  
Ratio surface agricole / surface forestière : 26 %  
Activités socio-culturelles à moins de 2500 m de la forêt : 5 activités

## Légende de l'atlas

### Desserte forestière

#### Réseau routier

- Autoroute
- Voie à caractère autoroutier
- Grand Axe
- Liaison régionale
- Routes peu fréquentées
- Liaison locale
- Chemins
- Interdit aux véhicules motorisés
- Piste cyclable ou voie verte
- Pistes empierrées

#### Analyse du réseau

- Possibilité de demi-tour
- Desserte sécurisée
- Desserte nécessitant une sécurisation conforme
- Desserte nécessitant une sécurisation renforcée
- Place de dépôt aménagée

### Conditions d'accès à la forêt

- ACCES NATURELLEMENT SECURISE  
Dépôt sur pistes empierrées ou places de dépôt aménagées avec possibilité de demi-tour sécurisé (hors réseau routier goudronné)
- SECURISATION CONFORME REQUISE  
> Traversée des routes peu fréquentées par les porteurs pour rejoindre un dépôt sécurisé  
> Dépôt des bois en bord de routes peu fréquentées et non sinueuses
- SECURISATION RENFORCEE REQUISE  
> Dépôt de bois sur pistes empierrées nécessitant une entrée en marche arrière des camions  
> Dépôt de bois en bord de routes peu fréquentées sinueuses ou départementales
- ACCES IMPOSSIBLE SANS SURCOÛT OU DANGER MAJEUR

### Territoire

- Limites communales
- Bâtiments
- Surface agricole
- Zone urbaine
- Réseau ferroviaire
- Collecteur d'eau permanent
- Océan
- Surface en eau permanente
- Surface en eau temporaire
- Autre occupation

# SECTEUR N°68

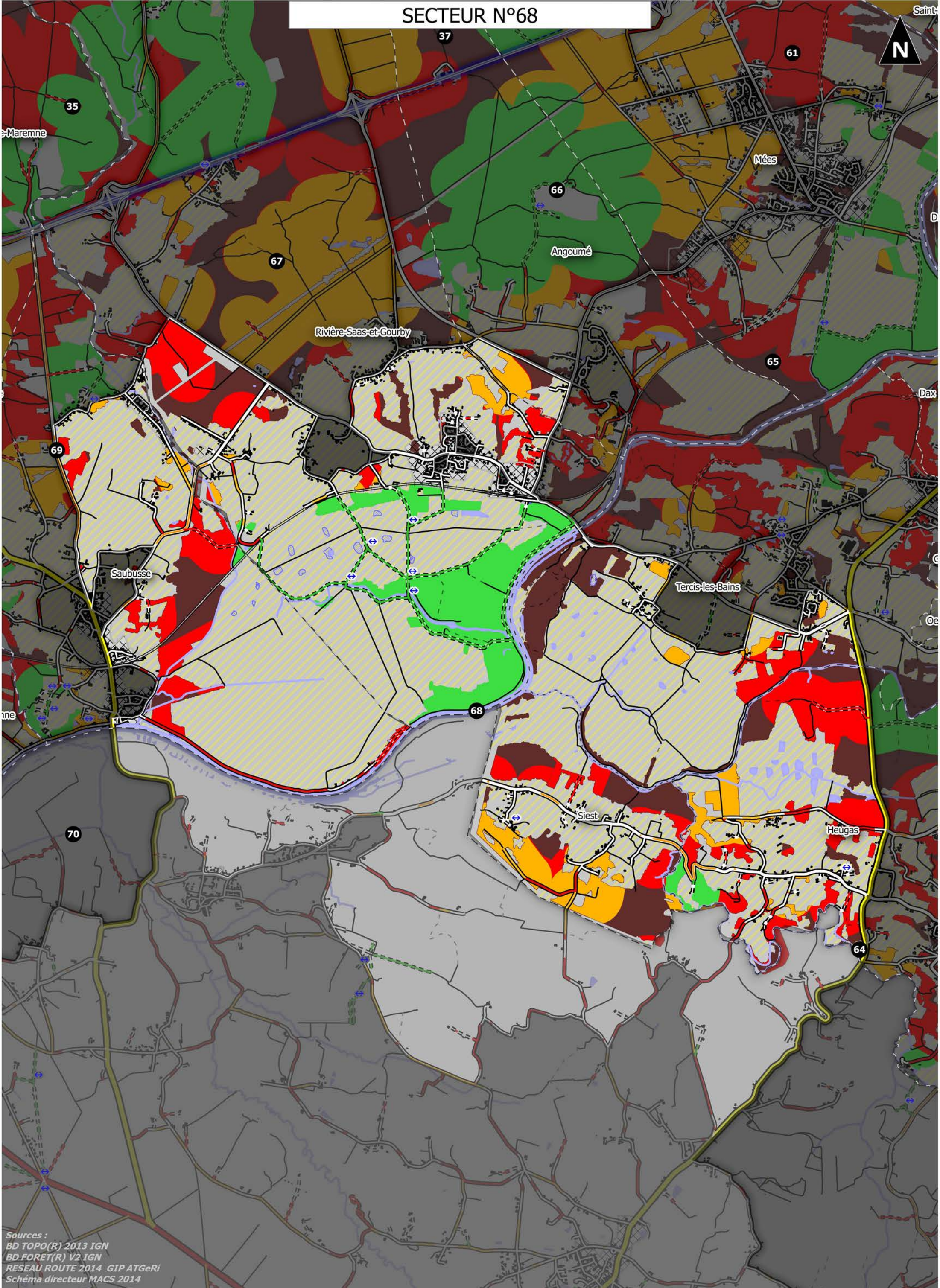

Sources :  
BD TOPO(R) 2013 IGN  
BD FORET(R) V2 IGN  
RESEAU ROUTE 2014 GIP ATGeRi  
Schéma directeur MACS 2014



1:30 000

# SECTEUR N°68

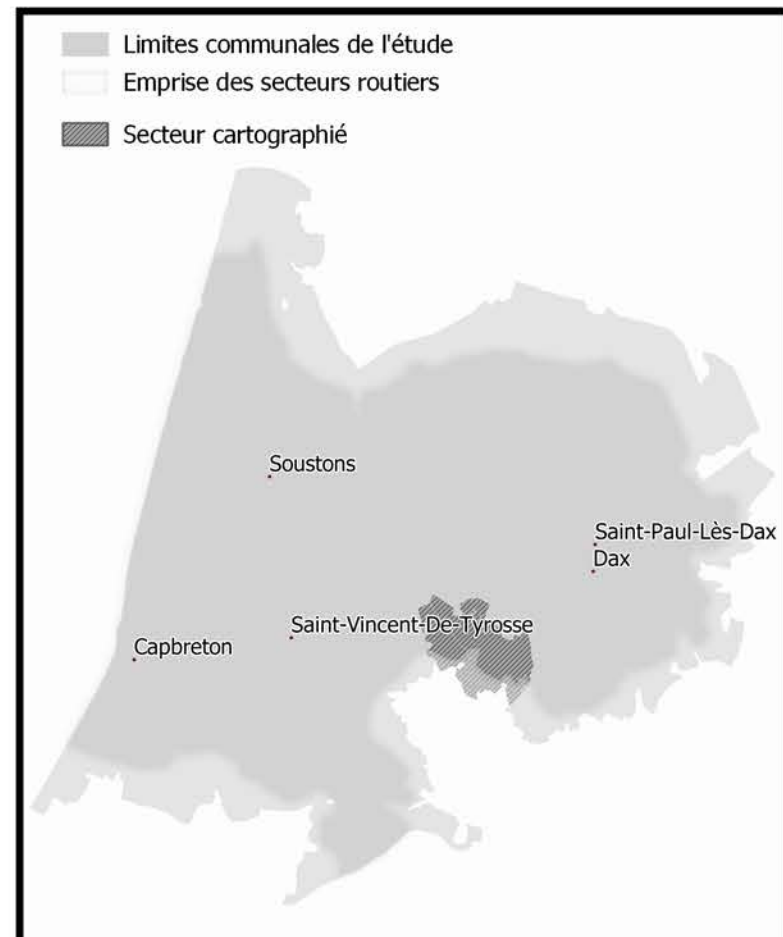
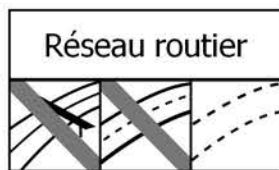
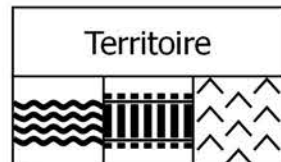

## Statistiques générales

Surface totale : 2464 ha  
Surface boisée : 716 ha

## Accessibilité de la forêt

Taux de forêt inaccessible : 31 %  
Taux de forêt accessible avec danger : 49 %  
Taux de forêt accessible sans danger : 20 %

## Réseau routier présent en forêt (à moins de 50m)

Densité de routes fréquentées : 8,5 m / ha de forêt  
Densité de routes peu fréquentées : 26,4 m / ha de forêt  
Densité de pistes empierrées : 10,8 m / ha de forêt

## Attractivité pour l'industrie du bois

Taux de forêt consituées d'essences attractivités (Pin Maritime, Chênaies en forêt publiques, Peuplier) : 39 %  
Taux de boisement du secteur : 29 %  
Taux de forêt publique : 36 %

## Territoire

Densité de collecteurs d'eau permanents en forêt : 12,63 m / ha de forêt  
Densité de voies ferrées en forêt : 4,16 m / ha de forêt  
Taux de forêt en zone de pente supérieure à 15% : 6,8 %

Densité de voie verte en forêt : 0 m/ha de forêt

Taux de surface bâtie du secteur : 18 %  
Ratio surface agricole / surface forestière : 72 %  
Activités socio-culturelles à moins de 2500 m de la forêt : 4 activités

## Légende de l'atlas

### Desserte forestière

#### Réseau routier

- Autoroute
- Voie à caractère autoroutier
- Grand Axe
- Liaison régionale
- Routes peu fréquentées
- Liaison locale
- Chemins
- Interdit aux véhicules motorisés
- Piste cyclable ou voie verte
- Pistes empierrées

#### Analyse du réseau

- Possibilité de demi-tour
- Desserte sécurisée
- Desserte nécessitant une sécurisation conforme
- Desserte nécessitant une sécurisation renforcée
- Place de dépôt aménagée

### Conditions d'accès à la forêt

- ACCES NATURELLEMENT SECURISE  
Dépôt sur pistes empierrées ou places de dépôt aménagées avec possibilité de demi-tour sécurisé (hors réseau routier goudronné)
- SECURISATION CONFORME REQUISE  
> Traversée des routes peu fréquentées par les porteurs pour rejoindre un dépôt sécurisé  
> Dépôt des bois en bord de routes peu fréquentées et non sinueuses
- SECURISATION RENFORCEE REQUISE  
> Dépôt de bois sur pistes empierrées nécessitant une entrée en marche arrière des camions  
> Dépôt de bois en bord de routes peu fréquentées sinueuses ou départementales
- ACCES IMPOSSIBLE SANS SURCOÛT OU DANGER MAJEUR

### Territoire

- Limites communales
- Bâtiments
- Surface agricole
- Zone urbaine
- Réseau ferroviaire
- Collecteur d'eau permanent
- Océan
- Surface en eau permanente
- Surface en eau temporaire
- Autre occupation

# SECTEUR N°69

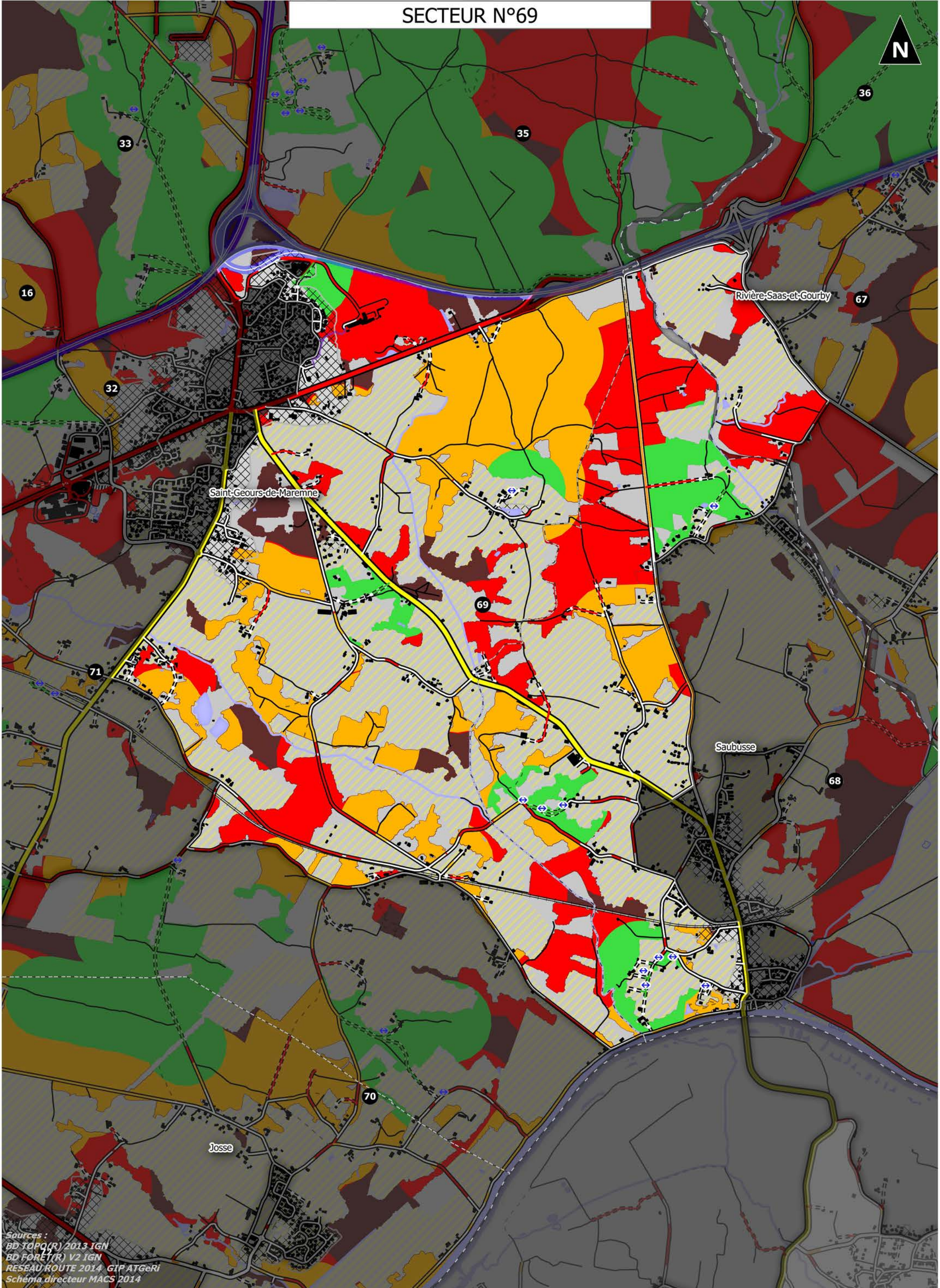

Sources :  
BD TOPQ(R) 2013 IGN  
BD FORET(R) V2 IGN  
RESEAU ROUTE 2014 GIP ATGeRi  
Schéma directeur MACS 2014

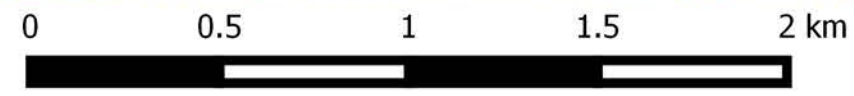

1:20 000

# SECTEUR N°69

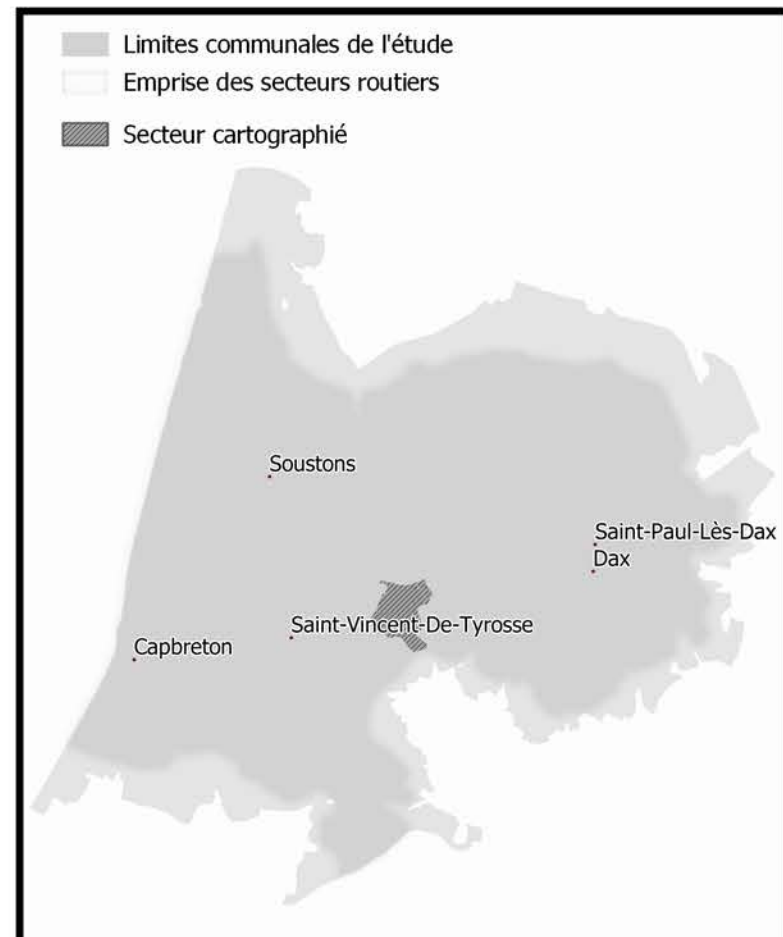
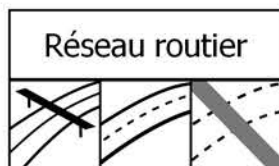
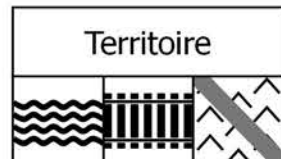
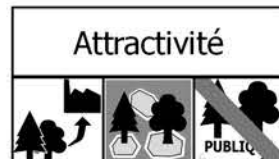

## Statistiques générales

Surface totale : 1277 ha  
Surface boisée : 536 ha

## Accessibilité de la forêt

Taux de forêt inaccessible : 10 %  
Taux de forêt accessible avec danger : 77 %  
Taux de forêt accessible sans danger : 13 %

## Réseau routier présent en forêt (à moins de 50m)

Densité de routes fréquentées : 16,8 m / ha de forêt  
Densité de routes peu fréquentées : 45,9 m / ha de forêt  
Densité de pistes empierrées : 4,1 m / ha de forêt

## Attractivité pour l'industrie du bois

Taux de forêt constituées d'essences attractives (Pin Maritime, Chênaies en forêt publiques, Peuplier) : 53 %  
Taux de boisement du secteur : 42 %  
Taux de forêt publique : 0 %

## Territoire

Densité de collecteurs d'eau permanents en forêt : 7,38 m / ha de forêt  
Densité de voies ferrées en forêt : 5,3 m / ha de forêt  
Taux de forêt en zone de pente supérieure à 15% : 3,9 %

Densité de voie verte en forêt : 0,28 m/ha de forêt

Taux de surface bâtie du secteur : 29 %  
Ratio surface agricole / surface forestière : 55 %  
Activités socio-culturelles à moins de 2500 m de la forêt : 7 activités

## Légende de l'atlas

### Desserte forestière

#### Réseau routier

- Autoroute
- Voie à caractère autoroutier
- Grand Axe
- Liaison régionale
- Routes peu fréquentées
- Liaison locale
- Chemins
- Interdit aux véhicules motorisés
- Piste cyclable ou voie verte
- Pistes empierrées

#### Analyse du réseau

- Possibilité de demi-tour
- Desserte sécurisée
- Desserte nécessitant une sécurisation conforme
- Desserte nécessitant une sécurisation renforcée
- Place de dépôt aménagée

### Conditions d'accès à la forêt

- ACCES NATURELLEMENT SECURISE  
Dépôt sur pistes empierrées ou places de dépôt aménagées avec possibilité de demi-tour sécurisé (hors réseau routier goudronné)
- SECURISATION CONFORME REQUISE  
> Traversée des routes peu fréquentées par les porteurs pour rejoindre un dépôt sécurisé  
> Dépôt des bois en bord de routes peu fréquentées et non sinueuses
- SECURISATION RENFORCEE REQUISE  
> Dépôt de bois sur pistes empierrées nécessitant une entrée en marche arrière des camions  
> Dépôt de bois en bord de routes peu fréquentées sinueuses ou départementales
- ACCES IMPOSSIBLE SANS SURCÔÛT OU DANGER MAJEUR

### Territoire

- Limites communales
- Bâtiments
- Surface agricole
- Zone urbaine
- Réseau ferroviaire
- Collecteur d'eau permanent
- Océan
- Surface en eau permanente
- Surface en eau temporaire
- Autre occupation

SECTEUR N°70

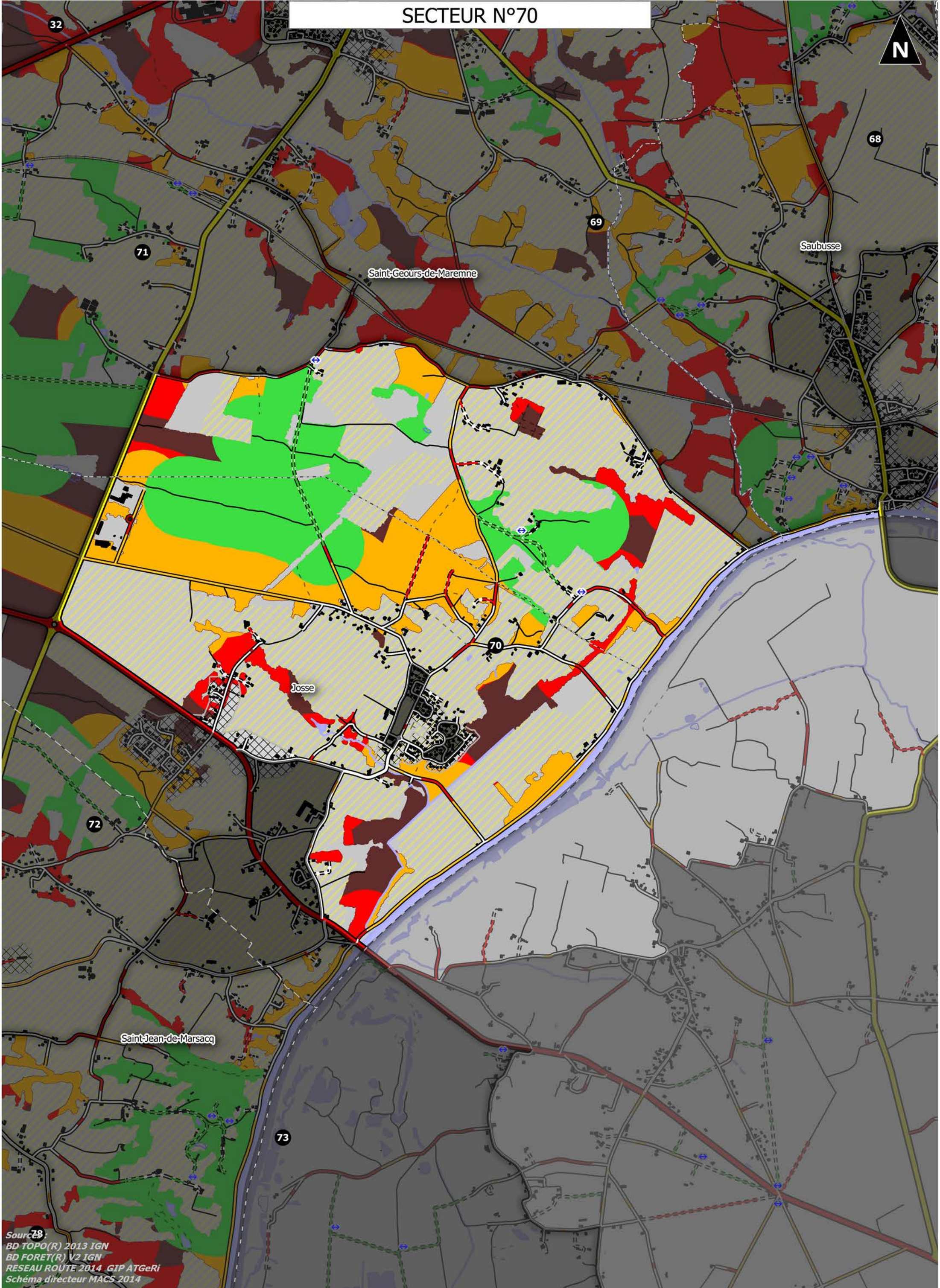

Sources:  
BD TOPO(R) 2013 IGN  
BD FORET(R) V2 IGN  
RESEAU ROUTE 2014 GIP ATGeRi  
Schema directeur MACS 2014

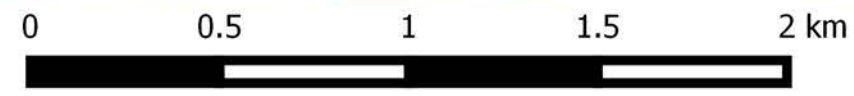

1:20 000

# SECTEUR N°70

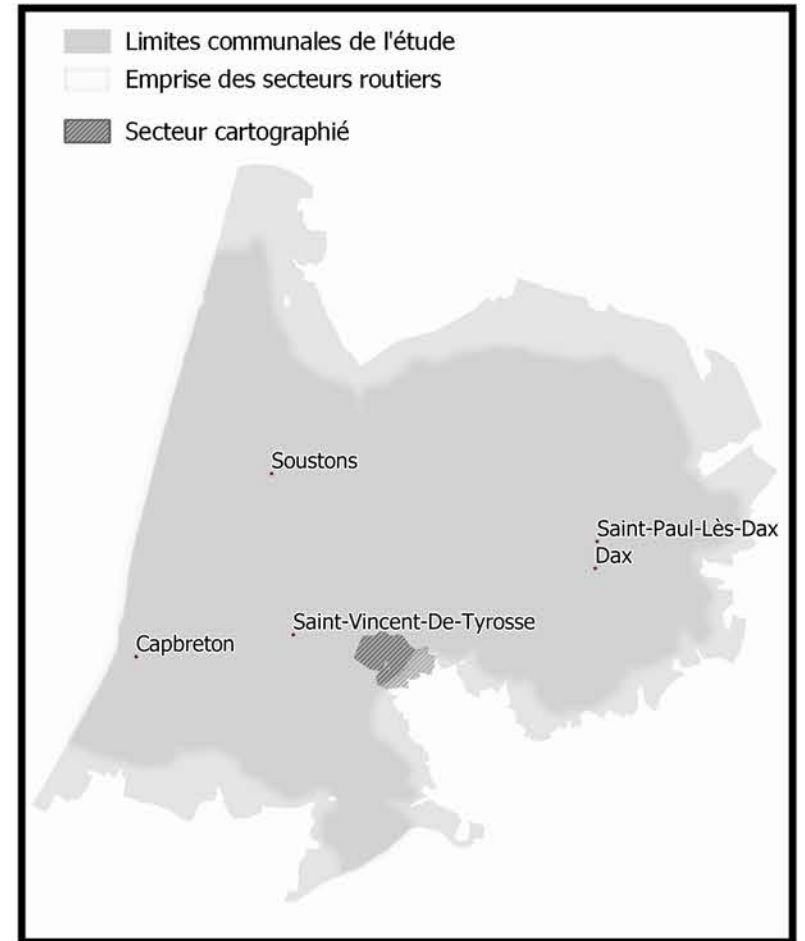
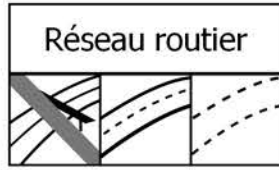
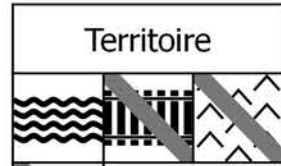

## Statistiques générales

Surface totale : 917 ha  
Surface boisée : 343 ha

## Accessibilité de la forêt

Taux de forêt inaccessible : 14 %  
Taux de forêt accessible avec danger : 48 %  
Taux de forêt accessible sans danger : 38 %

## Réseau routier présent en forêt (à moins de 50m)

Densité de routes fréquentées : 4,9 m / ha de forêt  
Densité de routes peu fréquentées : 38,7 m / ha de forêt  
Densité de pistes empierrées : 7,5 m / ha de forêt

## Attractivité pour l'industrie du bois

Taux de forêt constituées d'essences attractives (Pin Maritime, Chênaies en forêt publiques, Peuplier) : 63 %  
Taux de boisement du secteur : 37 %  
Taux de forêt publique : 0 %

## Territoire

Densité de collecteurs d'eau permanents en forêt : 4,59 m / ha de forêt  
Densité de voies ferrées en forêt : 0,3 m / ha de forêt  
Taux de forêt en zone de pente supérieure à 15% : 1,5 %

Densité de voie verte en forêt : 0 m/ha de forêt

Taux de surface bâtie du secteur : 20 %  
Ratio surface agricole / surface forestière : 62 %  
Activités socio-culturelles à moins de 2500 m de la forêt : 7 activités

## Légende de l'atlas

### Desserte forestière

#### Réseau routier

- Autoroute
- Voie à caractère autoroutier
- Grand Axe
- Liaison régionale
- Routes peu fréquentées
- Liaison locale
- Chemins
- Interdit aux véhicules motorisés
- Piste cyclable ou voie verte
- Pistes empierrées

#### Analyse du réseau

- Possibilité de demi-tour
- Desserte sécurisée
- Desserte nécessitant une sécurisation conforme
- Desserte nécessitant une sécurisation renforcée
- Place de dépôt aménagée

### Conditions d'accès à la forêt

- ACCES NATURELLEMENT SECURISE  
Dépôt sur pistes empierrées ou places de dépôt aménagées avec possibilité de demi-tour sécurisé (hors réseau routier goudronné)
- SECURISATION CONFORME REQUISE  
> Traversée des routes peu fréquentées par les porteurs pour rejoindre un dépôt sécurisé  
> Dépôt des bois en bord de routes peu fréquentées et non sinueuses
- SECURISATION RENFORCEE REQUISE  
> Dépôt de bois sur pistes empierrées nécessitant une entrée en marche arrière des camions  
> Dépôt de bois en bord de routes peu fréquentées sinueuses ou départementales
- ACCES IMPOSSIBLE SANS SURCOÛT OU DANGER MAJEUR

### Territoire

- Limites communales
- Bâtiments
- Surface agricole
- Zone urbaine
- Réseau ferroviaire
- Collecteur d'eau permanent
- Océan
- Surface en eau permanente
- Surface en eau temporaire
- Autre occupation

# SECTEUR N°71

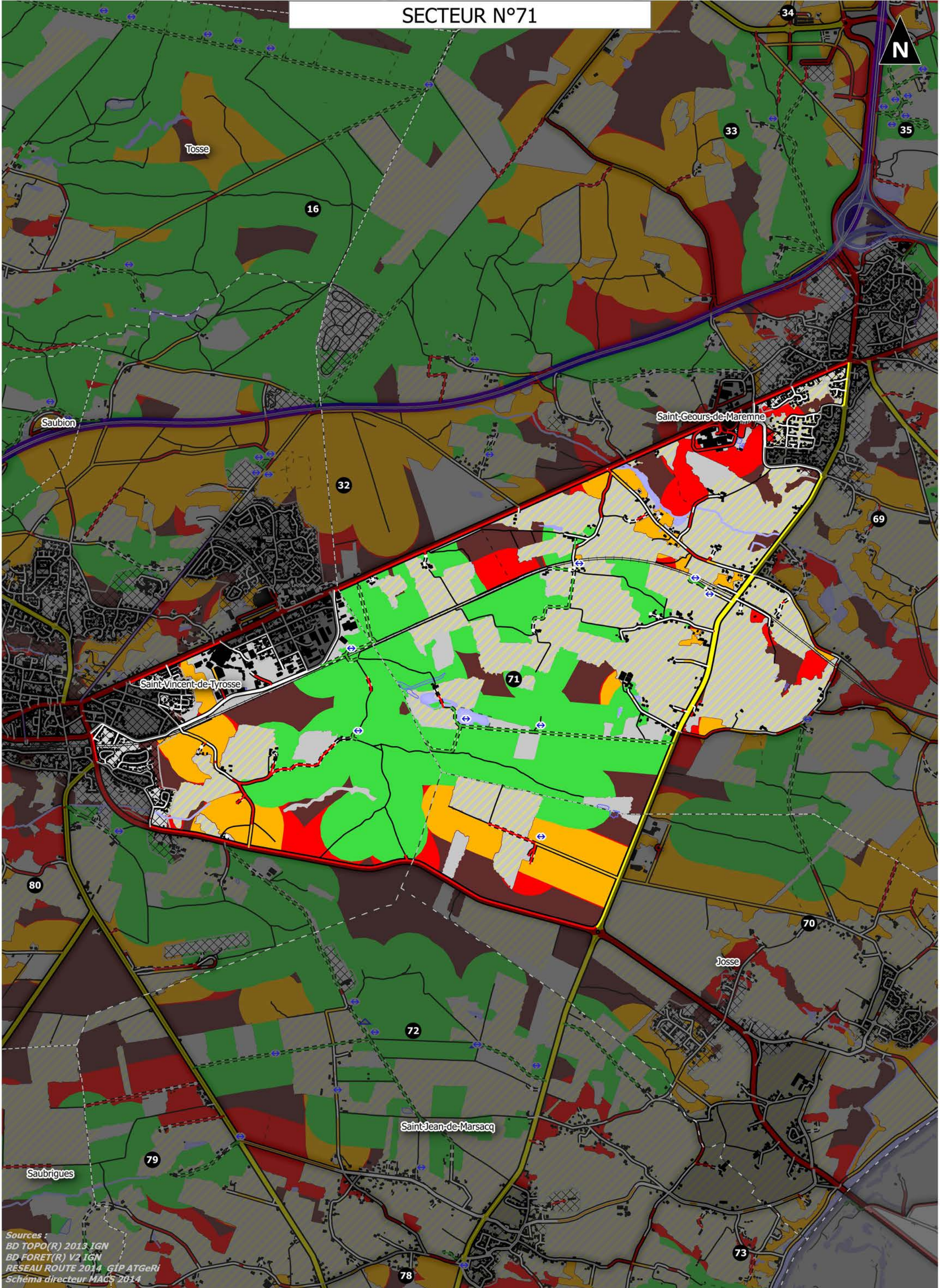

Sources :  
BD TOPO(R) 2013 IGN  
BD FORET(R) V2 IGN  
RESEAU ROUTE 2014 GIP ATGeRi  
Schema directeur MACS 2014

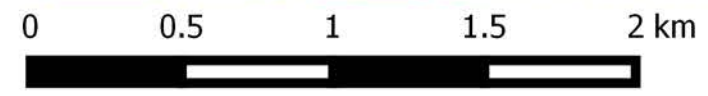

1:25 000



# SECTEUR N°71

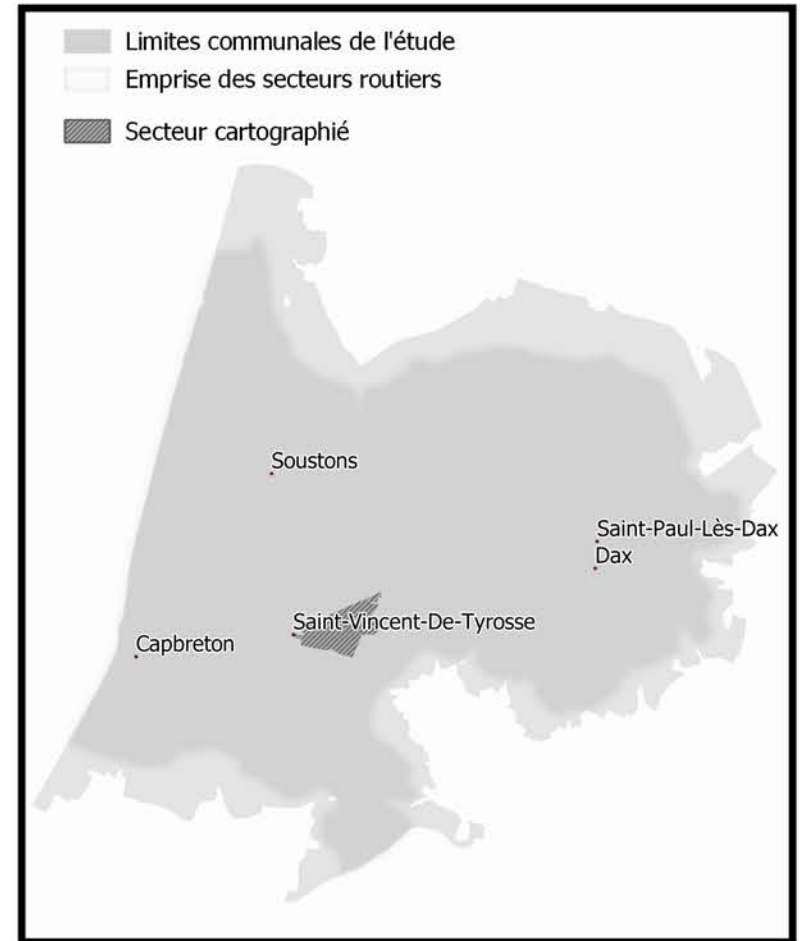
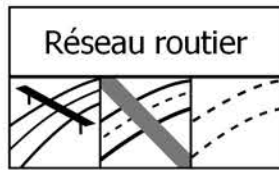
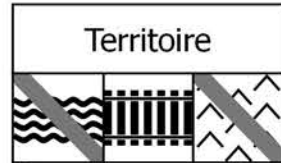

## Statistiques générales

Surface totale : 1217 ha  
Surface boisée : 634 ha

## Accessibilité de la forêt

Taux de forêt inaccessible : 19 %  
Taux de forêt accessible avec danger : 28 %  
Taux de forêt accessible sans danger : 54 %

## Réseau routier présent en forêt (à moins de 50m)

Densité de routes fréquentées : 16,7 m / ha de forêt  
Densité de routes peu fréquentées : 17,9 m / ha de forêt  
Densité de pistes empierrées : 8,8 m / ha de forêt

## Attractivité pour l'industrie du bois

Taux de forêt consituées d'essences attractivités (Pin Maritime, Chênaies en forêt publiques, Peuplier) : 79 %  
Taux de boisement du secteur : 52 %  
Taux de forêt publique : 0 %

## Territoire

Densité de collecteurs d'eau permanents en forêt : 1,46 m / ha de forêt  
Densité de voies ferrées en forêt : 8,16 m / ha de forêt  
Taux de forêt en zone de pente supérieure à 15% : 0,1 %

Densité de voie verte en forêt : 0 m/ha de forêt

Taux de surface bâtie du secteur : 19 %  
Ratio surface agricole / surface forestière : 45 %  
Activités socio-culturelles à moins de 2500 m de la forêt : 4 activités

## Légende de l'atlas

### Desserte forestière

#### Réseau routier

- Autoroute
- Voie à caractère autoroutier
- Grand Axe
- Liaison régionale
- Routes peu fréquentées
- Liaison locale
- Chemins
- Interdit aux véhicules motorisés
- Piste cyclable ou voie verte
- Pistes empierrées

#### Analyse du réseau

- Possibilité de demi-tour
- Desserte sécurisée
- Desserte nécessitant une sécurisation conforme
- Desserte nécessitant une sécurisation renforcée
- Place de dépôt aménagée

### Conditions d'accès à la forêt

- ACCES NATURELLEMENT SECURISE  
Dépôt sur pistes empierrées ou places de dépôt aménagées avec possibilité de demi-tour sécurisé (hors réseau routier goudronné)
- SECURISATION CONFORME REQUISE  
> Traversée des routes peu fréquentées par les porteurs pour rejoindre un dépôt sécurisé  
> Dépôt des bois en bord de routes peu fréquentées et non sinueuses
- SECURISATION RENFORCEE REQUISE  
> Dépôt de bois sur pistes empierrées nécessitant une entrée en marche arrière des camions  
> Dépôt de bois en bord de routes peu fréquentées sinueuses ou départementales
- ACCES IMPOSSIBLE SANS SURCOÛT OU DANGER MAJEUR

### Territoire

- Limites communales
- Bâtiments
- Surface agricole
- Zone urbaine
- Réseau ferroviaire
- Collecteur d'eau permanent
- Océan
- Surface en eau permanente
- Surface en eau temporaire
- Autre occupation

# SECTEUR N°72

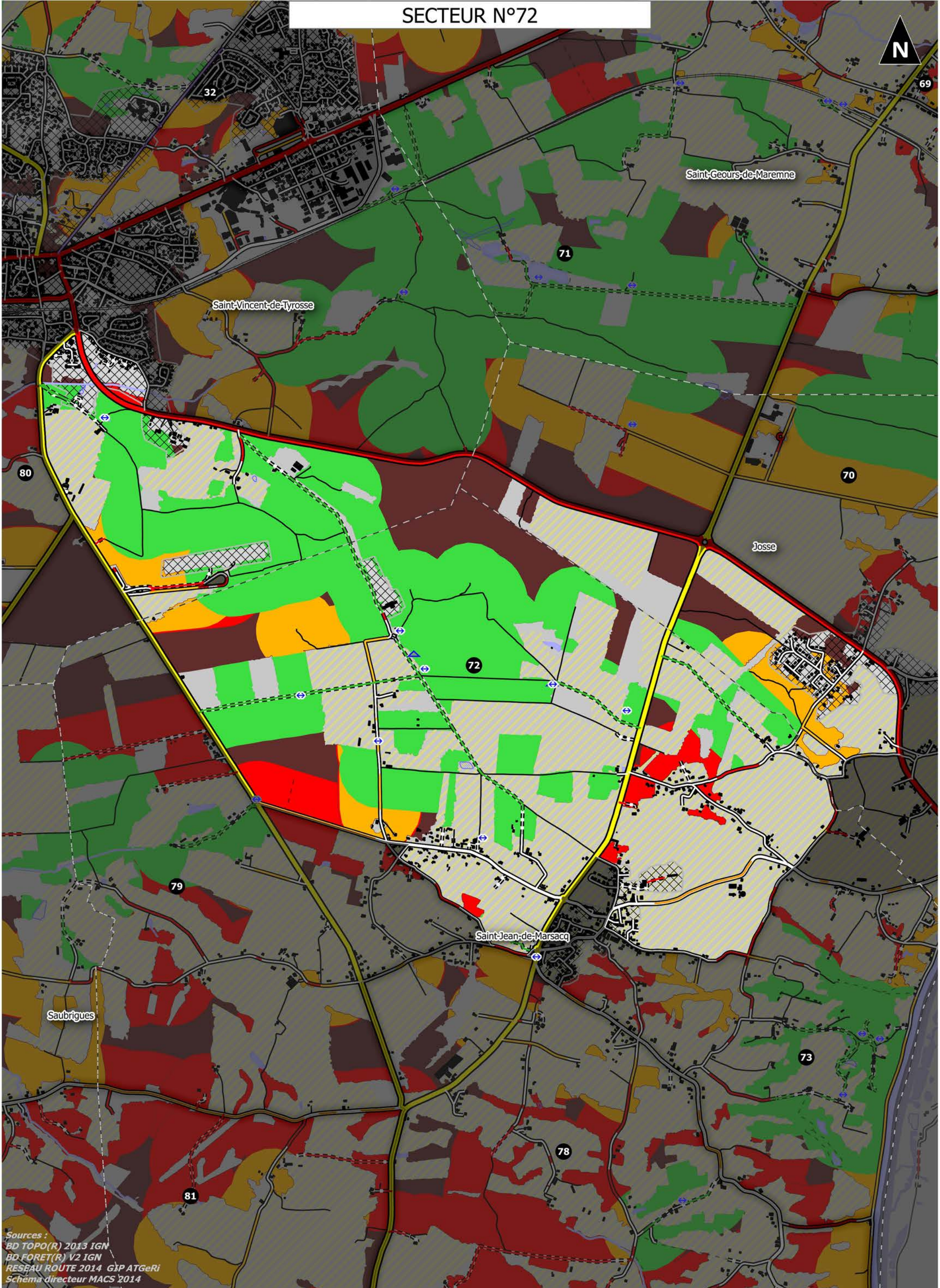

Sources :  
BD TOPO(R) 2013 IGN  
BD FORET(R) V2 IGN  
RESEAU ROUTE 2014 GXP ATGeRi  
Schema directeur MACS 2014

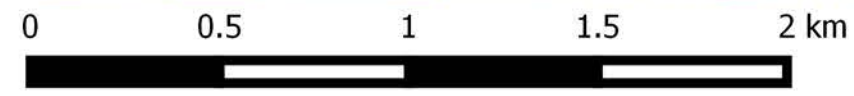

1:20 000

# SECTEUR N°72

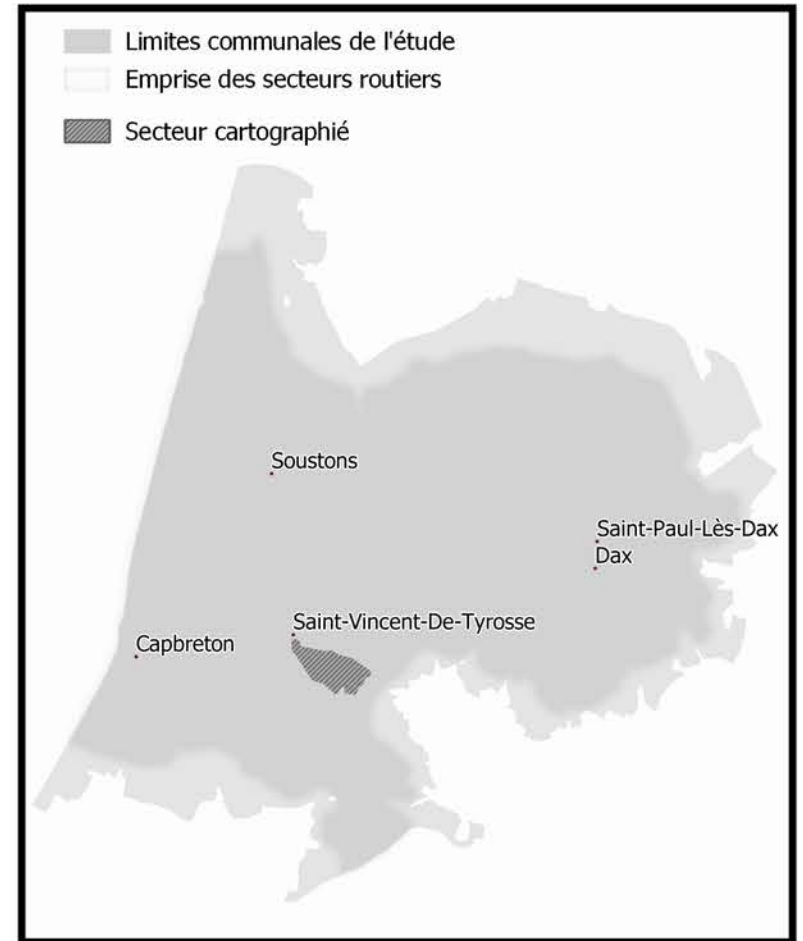
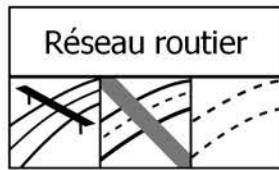
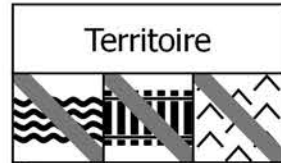

## Statistiques générales

Surface totale : 1089 ha  
Surface boisée : 518 ha

## Accessibilité de la forêt

Taux de forêt inaccessible : 22 %  
Taux de forêt accessible avec danger : 18 %  
Taux de forêt accessible sans danger : 60 %

## Réseau routier présent en forêt (à moins de 50m)

Densité de routes fréquentées : 14,1 m / ha de forêt  
Densité de routes peu fréquentées : 16,3 m / ha de forêt  
Densité de pistes empierrées : 9,9 m / ha de forêt

## Attractivité pour l'industrie du bois

Taux de forêt consituées d'essences attractivités (Pin Maritime, Chênaies en forêt publiques, Peuplier) : 89 %  
Taux de boisement du secteur : 48 %  
Taux de forêt publique : 0 %

## Territoire

Densité de collecteurs d'eau permanents en forêt : 0,77 m / ha de forêt  
Densité de voies ferrées en forêt : 0 m / ha de forêt  
Taux de forêt en zone de pente supérieure à 15% : 0 %

Densité de voie verte en forêt : 0 m/ha de forêt

Taux de surface bâtie du secteur : 20 %  
Ratio surface agricole / surface forestière : 50 %  
Activités socio-culturelles à moins de 2500 m de la forêt : 4 activités

## Légende de l'atlas

### Desserte forestière

#### Réseau routier

- Autoroute
- Voie à caractère autoroutier
- Grand Axe
- Liaison régionale
- Routes peu fréquentées
- Liaison locale
- Chemins
- Interdit aux véhicules motorisés
- Piste cyclable ou voie verte
- Pistes empierrées

#### Analyse du réseau

- Possibilité de demi-tour
- Desserte sécurisée
- Desserte nécessitant une sécurisation conforme
- Desserte nécessitant une sécurisation renforcée
- Place de dépôt aménagée

### Conditions d'accès à la forêt

- ACCES NATURELLEMENT SECURISE  
Dépôt sur pistes empierrées ou places de dépôt aménagées avec possibilité de demi-tour sécurisé (hors réseau routier goudronné)
- SECURISATION CONFORME REQUISE  
> Traversée des routes peu fréquentées par les porteurs pour rejoindre un dépôt sécurisé  
> Dépôt des bois en bord de routes peu fréquentées et non sinueuses
- SECURISATION RENFORCEE REQUISE  
> Dépôt de bois sur pistes empierrées nécessitant une entrée en marche arrière des camions  
> Dépôt de bois en bord de routes peu fréquentées sinueuses ou départementales
- ACCES IMPOSSIBLE SANS SURCOÛT OU DANGER MAJEUR

### Territoire

- Limites communales
- Bâtiments
- Surface agricole
- Zone urbaine
- Réseau ferroviaire
- Collecteur d'eau permanent
- Océan
- Surface en eau permanente
- Surface en eau temporaire
- Autre occupation

# SECTEUR N°73

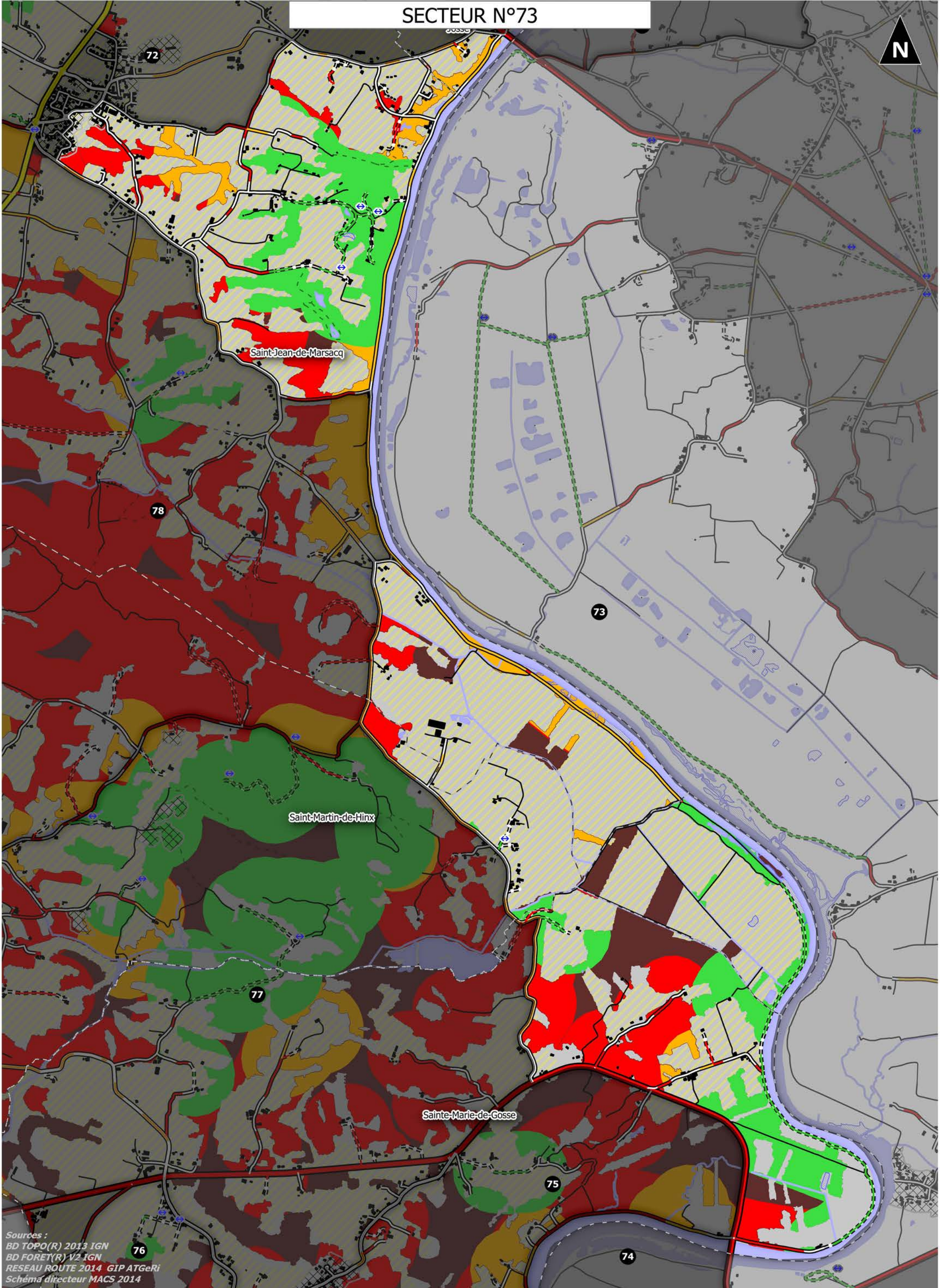

Sources :  
BD TOPO(R) 2013 IGN  
BD FORET(R) V2 IGN  
RESEAU ROUTE 2014 GIP ATGeRi  
Schéma directeur MACS 2014

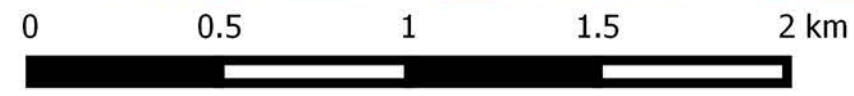

1:20 000

# SECTEUR N°73

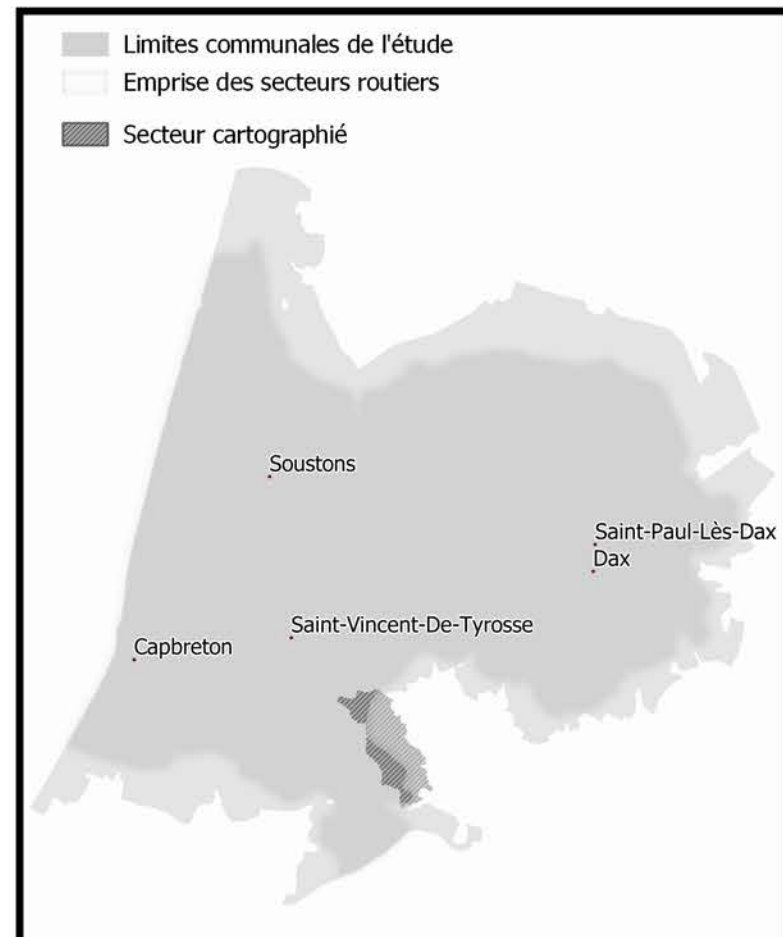
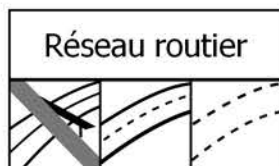
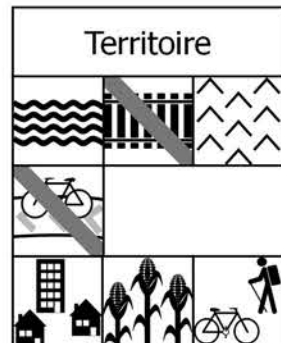
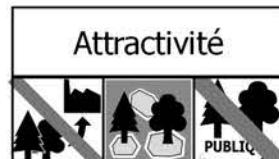

## Statistiques générales

Surface totale : 834 ha  
Surface boisée : 264 ha

## Accessibilité de la forêt

Taux de forêt inaccessible : 18 %  
Taux de forêt accessible avec danger : 41 %  
Taux de forêt accessible sans danger : 42 %

## Réseau routier présent en forêt (à moins de 50m)

Densité de routes fréquentées : 6,6 m / ha de forêt  
Densité de routes peu fréquentées : 46,9 m / ha de forêt  
Densité de pistes empierrées : 13,1 m / ha de forêt

## Attractivité pour l'industrie du bois

Taux de forêt constituées d'essences attractivités (Pin Maritime, Chênaies en forêt publiques, Peuplier) : 9 %  
Taux de boisement du secteur : 32 %  
Taux de forêt publique : 0 %

## Territoire

Densité de collecteurs d'eau permanents en forêt : 12,8 m / ha de forêt  
Densité de voies ferrées en forêt : 0 m / ha de forêt  
Taux de forêt en zone de pente supérieure à 15% : 24,5 %

Densité de voie verte en forêt : 0 m/ha de forêt

Taux de surface bâtie du secteur : 20 %  
Ratio surface agricole / surface forestière : 71 %  
Activités socio-culturelles à moins de 2500 m de la forêt : 1 activité

## Légende de l'atlas

### Desserte forestière

#### Réseau routier

- Autoroute
- Voie à caractère autoroutier
- Grand Axe
- Liaison régionale
- Routes peu fréquentées
- Liaison locale
- Chemins
- Interdit aux véhicules motorisés
- Piste cyclable ou voie verte
- Pistes empierrées

#### Analyse du réseau

- Possibilité de demi-tour
- Desserte sécurisée
- Desserte nécessitant une sécurisation conforme
- Desserte nécessitant une sécurisation renforcée
- Place de dépôt aménagée

### Conditions d'accès à la forêt

- ACCES NATURELLEMENT SECURISE  
Dépôt sur pistes empierrées ou places de dépôt aménagées avec possibilité de demi-tour sécurisé (hors réseau routier goudronné)
- SECURISATION CONFORME REQUISE  
> Traversée des routes peu fréquentées par les porteurs pour rejoindre un dépôt sécurisé  
> Dépôt des bois en bord de routes peu fréquentées et non sinueuses
- SECURISATION RENFORCEE REQUISE  
> Dépôt de bois sur pistes empierrées nécessitant une entrée en marche arrière des camions  
> Dépôt de bois en bord de routes peu fréquentées sinueuses ou départementales
- ACCES IMPOSSIBLE SANS SURCOÛT OU DANGER MAJEUR

### Territoire

- Limites communales
- Bâtiments
- Surface agricole
- Zone urbaine
- Réseau ferroviaire
- Collecteur d'eau permanent
- Océan
- Surface en eau permanente
- Surface en eau temporaire
- Autre occupation

# SECTEUR N°74

Saint-Martin-de-Hinx

tin-de-Hinx

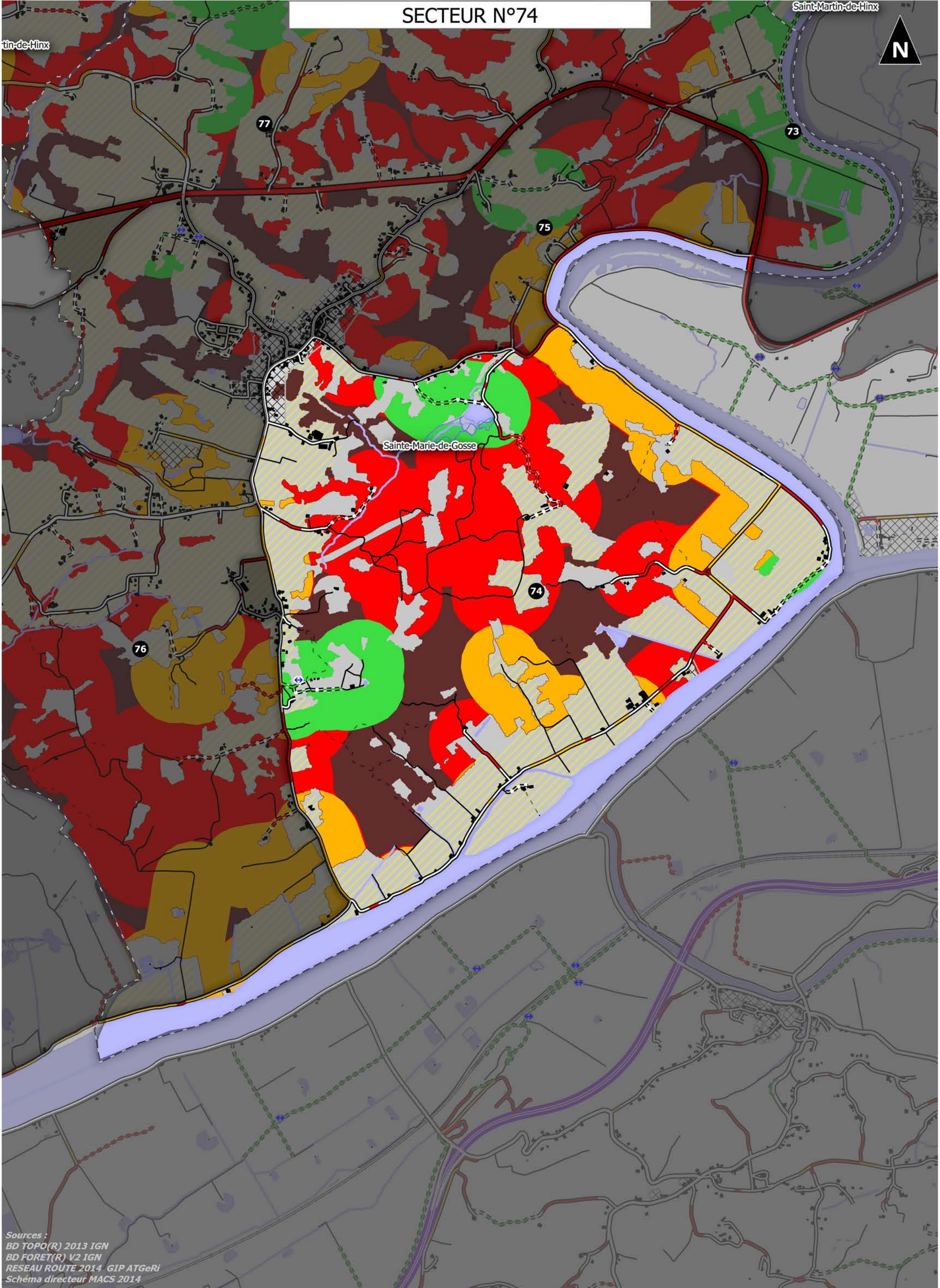

Sainte-Marie-de-Gosse

Sources :  
BD TOPO(R) 2013 IGN  
BD FORET(R) V2 IGN  
RESEAU ROUTE 2014 GIP ATGeRi  
Schéma directeur MACS 2014

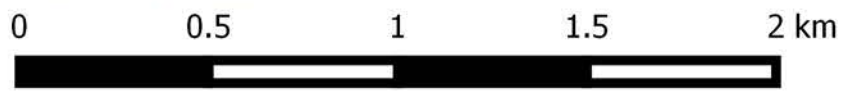

1:20 000

# SECTEUR N°74

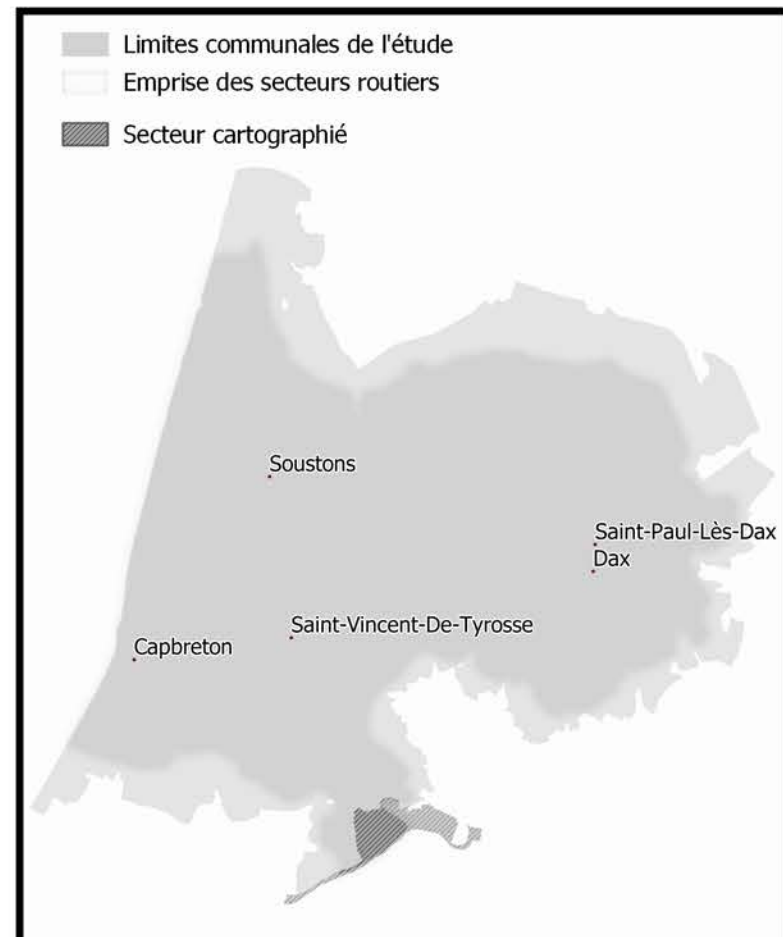
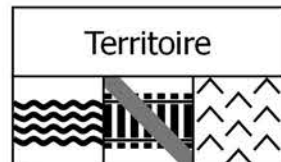

## Statistiques générales

Surface totale : 909 ha  
Surface boisée : 453 ha

## Accessibilité de la forêt

Taux de forêt inaccessible : 27 %  
Taux de forêt accessible avec danger : 60 %  
Taux de forêt accessible sans danger : 13 %

## Réseau routier présent en forêt (à moins de 50m)

Densité de routes fréquentées : 0 m / ha de forêt  
Densité de routes peu fréquentées : 17,3 m / ha de forêt  
Densité de pistes empierrées : 3,6 m / ha de forêt

## Attractivité pour l'industrie du bois

Taux de forêt constituées d'essences attractivités (Pin Maritime, Chênaies en forêt publiques, Peuplier) : 7 %  
Taux de boisement du secteur : 50 %  
Taux de forêt publique : 0 %

## Territoire

Densité de collecteurs d'eau permanents en forêt : 6,18 m / ha de forêt  
Densité de voies ferrées en forêt : 0 m / ha de forêt  
Taux de forêt en zone de pente supérieure à 15% : 42,4 %

Densité de voie verte en forêt : 0 m/ha de forêt

Taux de surface bâtie du secteur : 15 %  
Ratio surface agricole / surface forestière : 40 %  
Activités socio-culturelles à moins de 2500 m de la forêt : 1 activité

## Légende de l'atlas

### Desserte forestière

#### Réseau routier

- Autoroute
- Voie à caractère autoroutier
- Grand Axe
- Liaison régionale
- Routes peu fréquentées
- Liaison locale
- Chemins
- Interdit aux véhicules motorisés
- Piste cyclable ou voie verte
- Pistes empierrées

#### Analyse du réseau

- Possibilité de demi-tour
- Desserte sécurisée
- Desserte nécessitant une sécurisation conforme
- Desserte nécessitant une sécurisation renforcée
- Place de dépôt aménagée

### Conditions d'accès à la forêt

- ACCES NATURELLEMENT SECURISE  
Dépôt sur pistes empierrées ou places de dépôt aménagées avec possibilité de demi-tour sécurisé (hors réseau routier goudronné)
- SECURISATION CONFORME REQUISE  
> Traversée des routes peu fréquentées par les porteurs pour rejoindre un dépôt sécurisé  
> Dépôt des bois en bord de routes peu fréquentées et non sinueuses
- SECURISATION RENFORCEE REQUISE  
> Dépôt de bois sur pistes empierrées nécessitant une entrée en marche arrière des camions  
> Dépôt de bois en bord de routes peu fréquentées sinueuses ou départementales
- ACCES IMPOSSIBLE SANS SURCOÛT OU DANGER MAJEUR

### Territoire

- Limites communales
- Bâtiments
- Surface agricole
- Zone urbaine
- Réseau ferroviaire
- Collecteur d'eau permanent
- Océan
- Surface en eau permanente
- Surface en eau temporaire
- Autre occupation

# SECTEUR N°75



Saint-Martin-de-Hinx

Saint-Martin

77

73

75

Sainte-Marie-de-Gosse

74

Sources :  
BD TOPO(R) 2013 IGN  
BD FORET(R) V2 IGN  
RESEAU ROUTE 2014 GIP ATGeRi  
Schéma directeur MACS 2014

0 0.5 1 1.5 2 km 1:10 000





# SECTEUR N°75

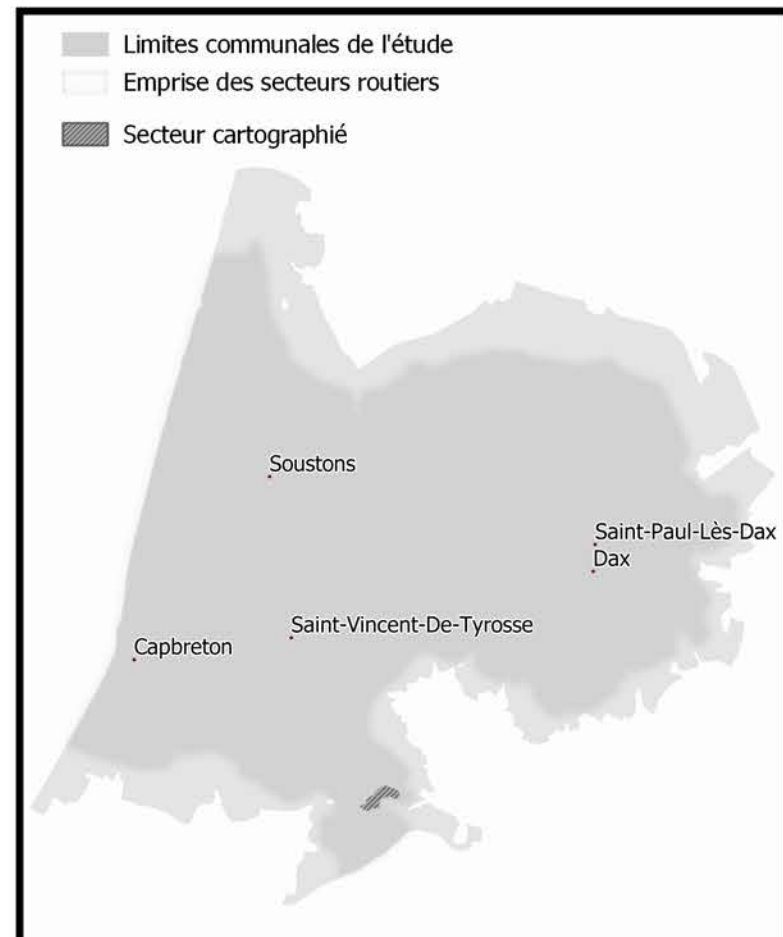
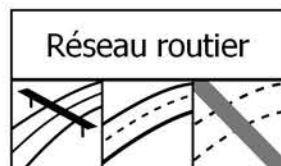
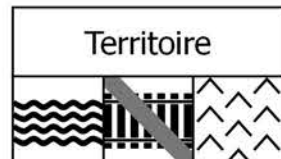
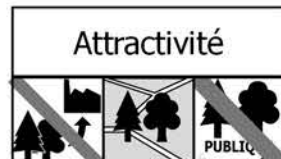

## Statistiques générales

Surface totale : 243 ha  
Surface boisée : 156 ha

## Accessibilité de la forêt

Taux de forêt inaccessible : 34 %  
Taux de forêt accessible avec danger : 60 %  
Taux de forêt accessible sans danger : 6 %

## Réseau routier présent en forêt (à moins de 50m)

Densité de routes fréquentées : 14,1 m / ha de forêt  
Densité de routes peu fréquentées : 40,7 m / ha de forêt  
Densité de pistes empierrées : 0 m / ha de forêt

## Attractivité pour l'industrie du bois

Taux de forêt consituées d'essences attractivités (Pin Maritime, Chênaies en forêt publiques, Peuplier) : 6 %  
Taux de boisement du secteur : 64 %  
Taux de forêt publique : 0 %

## Territoire

Densité de collecteurs d'eau permanents en forêt : 11,06 m / ha de forêt  
Densité de voies ferrées en forêt : 0 m / ha de forêt  
Taux de forêt en zone de pente supérieure à 15% : 36,2 %

Densité de voie verte en forêt : 0 m/ha de forêt

Taux de surface bâtie du secteur : 25 %  
Ratio surface agricole / surface forestière : 32 %  
Activités socio-culturelles à moins de 2500 m de la forêt : 3 activités

## Légende de l'atlas

### Desserte forestière

#### Réseau routier

- Autoroute
- Voie à caractère autoroutier
- Grand Axe
- Liaison régionale
- Routes peu fréquentées
- Liaison locale
- Chemins
- Interdit aux véhicules motorisés
- Piste cyclable ou voie verte
- Pistes empierrées

#### Analyse du réseau

- Possibilité de demi-tour
- Desserte sécurisée
- Desserte nécessitant une sécurisation conforme
- Desserte nécessitant une sécurisation renforcée
- Place de dépôt aménagée

### Conditions d'accès à la forêt

- ACCES NATURELLEMENT SECURISE  
Dépôt sur pistes empierrées ou places de dépôt aménagées avec possibilité de demi-tour sécurisé (hors réseau routier goudronné)
- SECURISATION CONFORME REQUISE  
> Traversée des routes peu fréquentées par les porteurs pour rejoindre un dépôt sécurisé  
> Dépôt des bois en bord de routes peu fréquentées et non sinueuses
- SECURISATION RENFORCEE REQUISE  
> Dépôt de bois sur pistes empierrées nécessitant une entrée en marche arrière des camions  
> Dépôt de bois en bord de routes peu fréquentées sinueuses ou départementales
- ACCES IMPOSSIBLE SANS SURCOÛT OU DANGER MAJEUR

### Territoire

- Limites communales
- Bâtiments
- Surface agricole
- Zone urbaine
- Réseau ferroviaire
- Collecteur d'eau permanent
- Océan
- Surface en eau permanente
- Surface en eau temporaire
- Autre occupation

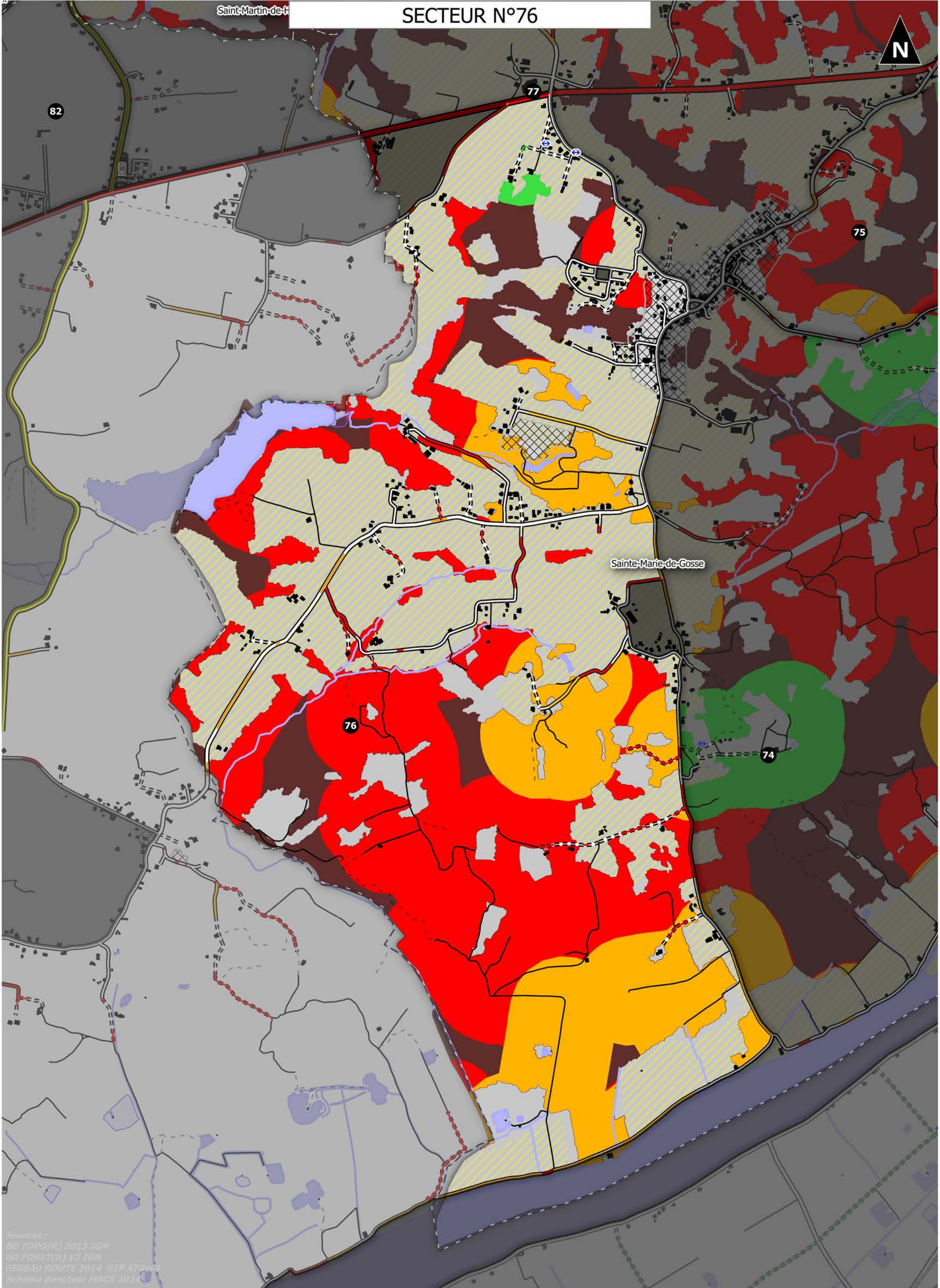

Sources :  
BD TOPO(R) 2013 IGN  
BD FORET(R) V2 IGN  
RESEAU ROUTE 2014 - GIP ATCoR  
Schéma directeur MACS 2013

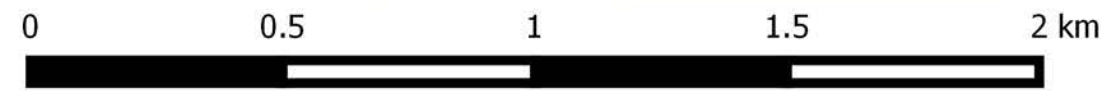

# SECTEUR N°76

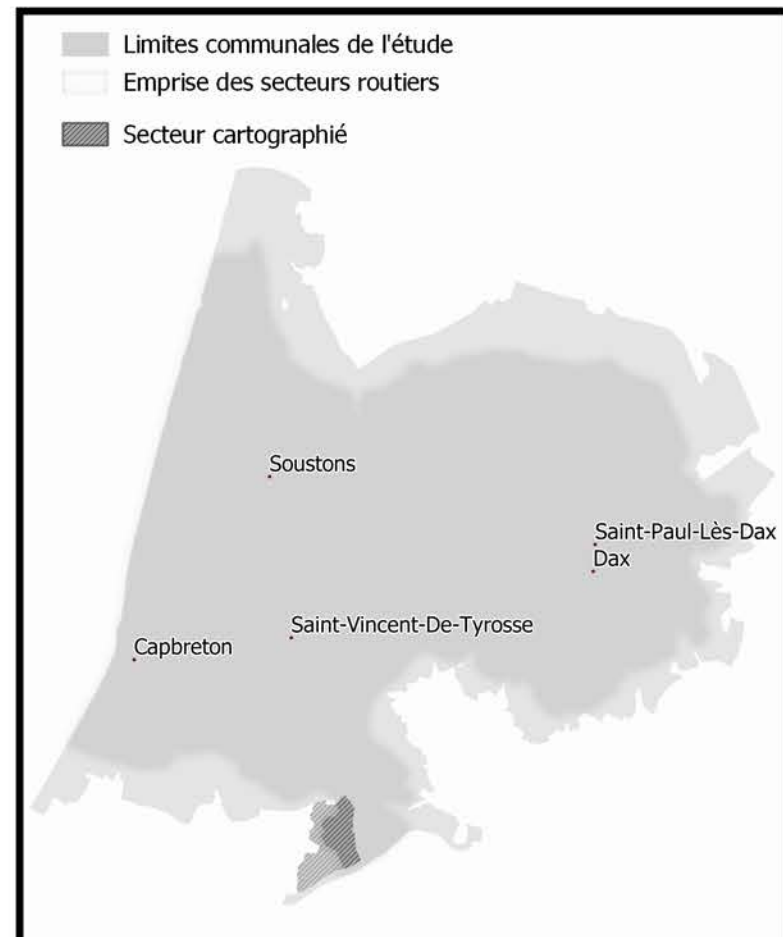
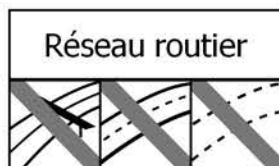
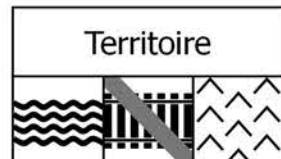
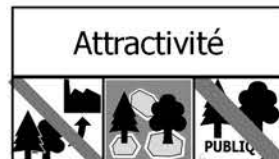

## Statistiques générales

Surface totale : 774 ha  
Surface boisée : 376 ha

## Accessibilité de la forêt

Taux de forêt inaccessible : 15 %  
Taux de forêt accessible avec danger : 84 %  
Taux de forêt accessible sans danger : 1 %

## Réseau routier présent en forêt (à moins de 50m)

Densité de routes fréquentées : 0 m / ha de forêt  
Densité de routes peu fréquentées : 16,7 m / ha de forêt  
Densité de pistes empierrées : 2 m / ha de forêt

## Attractivité pour l'industrie du bois

Taux de forêt consituées d'essences attractivités (Pin Maritime, Chênaies en forêt publiques, Peuplier) : 10 %  
Taux de boisement du secteur : 49 %  
Taux de forêt publique : 0 %

## Territoire

Densité de collecteurs d'eau permanents en forêt : 11,95 m / ha de forêt  
Densité de voies ferrées en forêt : 0 m / ha de forêt  
Taux de forêt en zone de pente supérieure à 15% : 29,5 %

Densité de voie verte en forêt : 0 m/ha de forêt

Taux de surface bâtie du secteur : 21 %  
Ratio surface agricole / surface forestière : 49 %  
Activités socio-culturelles à moins de 2500 m de la forêt : 1 activité

## Légende de l'atlas

### Desserte forestière

#### Réseau routier

- Autoroute
- Voie à caractère autoroutier
- Grand Axe
- Liaison régionale
- Routes peu fréquentées
- Liaison locale
- Chemins
- Interdit aux véhicules motorisés
- Piste cyclable ou voie verte
- Pistes empierrées

#### Analyse du réseau

- Possibilité de demi-tour
- Desserte sécurisée
- Desserte nécessitant une sécurisation conforme
- Desserte nécessitant une sécurisation renforcée
- Place de dépôt aménagée

### Conditions d'accès à la forêt

- ACCES NATURELLEMENT SECURISE  
Dépôt sur pistes empierrées ou places de dépôt aménagées avec possibilité de demi-tour sécurisé (hors réseau routier goudronné)
- SECURISATION CONFORME REQUISE  
> Traversée des routes peu fréquentées par les porteurs pour rejoindre un dépôt sécurisé  
> Dépôt des bois en bord de routes peu fréquentées et non sinueuses
- SECURISATION RENFORCEE REQUISE  
> Dépôt de bois sur pistes empierrées nécessitant une entrée en marche arrière des camions  
> Dépôt de bois en bord de routes peu fréquentées sinueuses ou départementales
- ACCES IMPOSSIBLE SANS SURCOÛT OU DANGER MAJEUR

### Territoire

- Limites communales
- Bâtiments
- Surface agricole
- Zone urbaine
- Réseau ferroviaire
- Collecteur d'eau permanent
- Océan
- Surface en eau permanente
- Surface en eau temporaire
- Autre occupation

# SECTEUR N°77

N

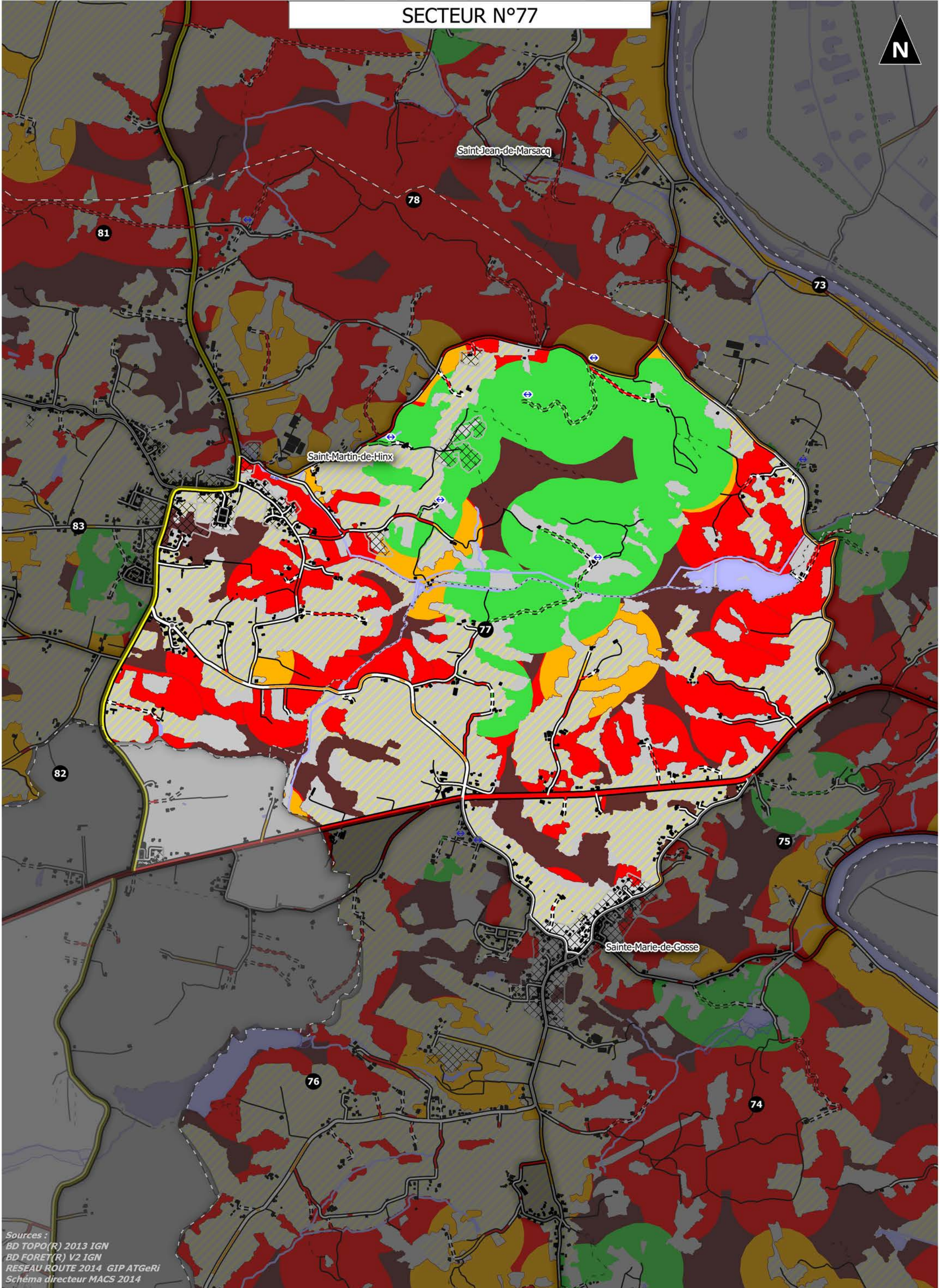

Sources :  
BD TOPO(R) 2013 IGN  
BD FORET(R) V2 IGN  
RESEAU ROUTE 2014 GIP ATGeRi  
Schéma directeur MACS 2014

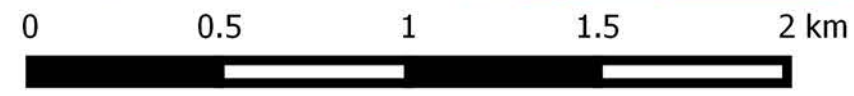

1:20 000

# SECTEUR N°77

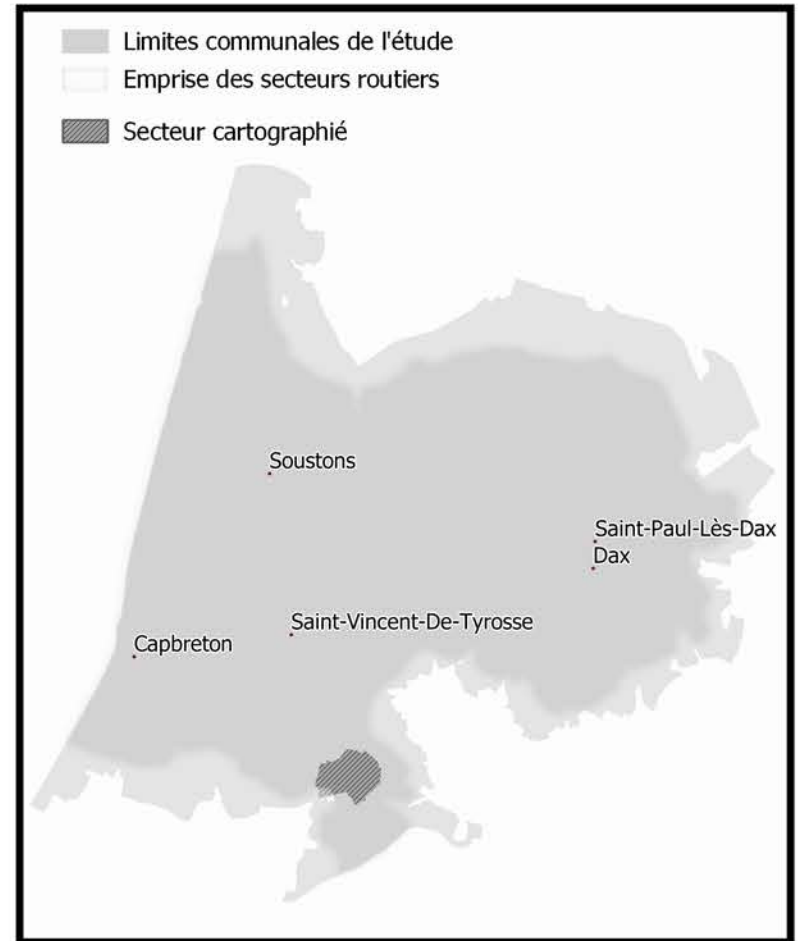
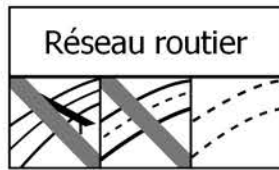
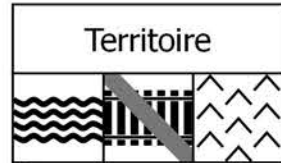

## Statistiques générales

Surface totale : 1052 ha  
Surface boisée : 541 ha

## Accessibilité de la forêt

Taux de forêt inaccessible : 21 %  
Taux de forêt accessible avec danger : 41 %  
Taux de forêt accessible sans danger : 38 %

## Réseau routier présent en forêt (à moins de 50m)

Densité de routes fréquentées : 5,3 m / ha de forêt  
Densité de routes peu fréquentées : 24,6 m / ha de forêt  
Densité de pistes empierrées : 6,6 m / ha de forêt

## Attractivité pour l'industrie du bois

Taux de forêt consituées d'essences attractivités (Pin Maritime, Chênaies en forêt publiques, Peuplier) : 5 %  
Taux de boisement du secteur : 51 %  
Taux de forêt publique : 0 %

## Territoire

Densité de collecteurs d'eau permanents en forêt : 11,83 m / ha de forêt  
Densité de voies ferrées en forêt : 0 m / ha de forêt  
Taux de forêt en zone de pente supérieure à 15% : 30 %

Densité de voie verte en forêt : 0 m/ha de forêt

Taux de surface bâtie du secteur : 24 %  
Ratio surface agricole / surface forestière : 46 %  
Activités socio-culturelles à moins de 2500 m de la forêt : 4 activités

## Légende de l'atlas

### Desserte forestière

#### Réseau routier

- Autoroute
- Voie à caractère autoroutier
- Grand Axe
- Liaison régionale
- Routes peu fréquentées
- Liaison locale
- Chemins
- Interdit aux véhicules motorisés
- Piste cyclable ou voie verte
- Pistes empierrées

#### Analyse du réseau

- Possibilité de demi-tour
- Desserte sécurisée
- Desserte nécessitant une sécurisation conforme
- Desserte nécessitant une sécurisation renforcée
- Place de dépôt aménagée

### Conditions d'accès à la forêt

- ACCES NATURELLEMENT SECURISE  
Dépôt sur pistes empierrées ou places de dépôt aménagées avec possibilité de demi-tour sécurisé (hors réseau routier goudronné)
- SECURISATION CONFORME REQUISE  
> Traversée des routes peu fréquentées par les porteurs pour rejoindre un dépôt sécurisé  
> Dépôt des bois en bord de routes peu fréquentées et non sinueuses
- SECURISATION RENFORCEE REQUISE  
> Dépôt de bois sur pistes empierrées nécessitant une entrée en marche arrière des camions  
> Dépôt de bois en bord de routes peu fréquentées sinueuses ou départementales
- ACCES IMPOSSIBLE SANS SURCOÛT OU DANGER MAJEUR

### Territoire

- Limites communales
- Bâtiments
- Surface agricole
- Zone urbaine
- Réseau ferroviaire
- Collecteur d'eau permanent
- Océan
- Surface en eau permanente
- Surface en eau temporaire
- Autre occupation

# SECTEUR N°78

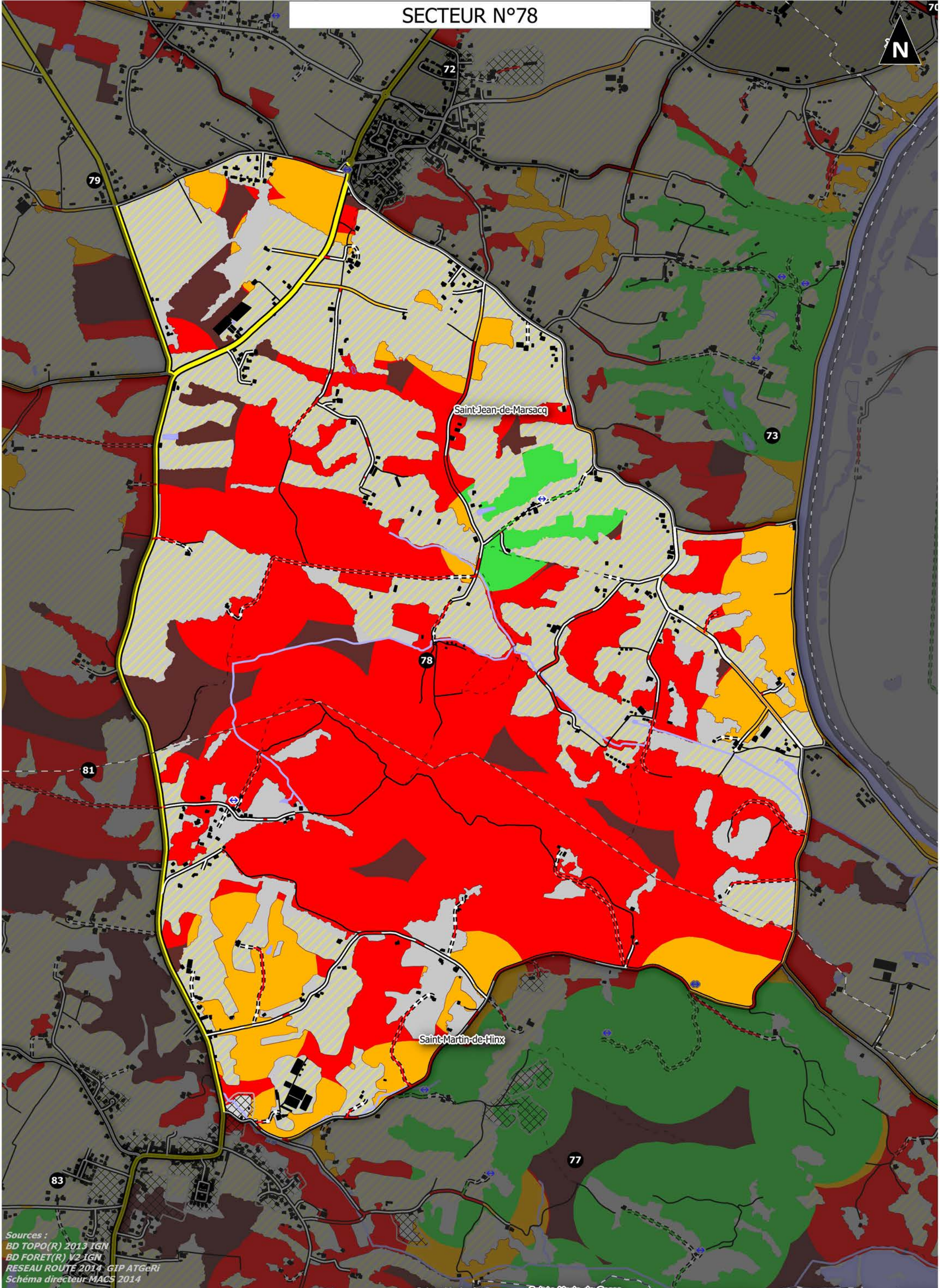

Sources :  
BD TOPO(R) 2013 IGN  
BD FORET(R) V2 IGN  
RESEAU ROUTE 2014 GIP ATGeRi  
Schema directeur MACS 2014

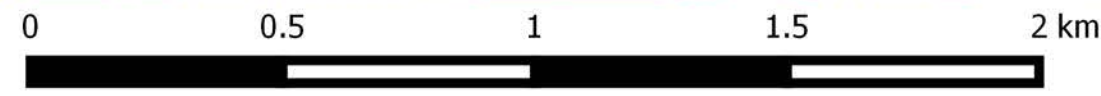

1:15 000

# SECTEUR N°78

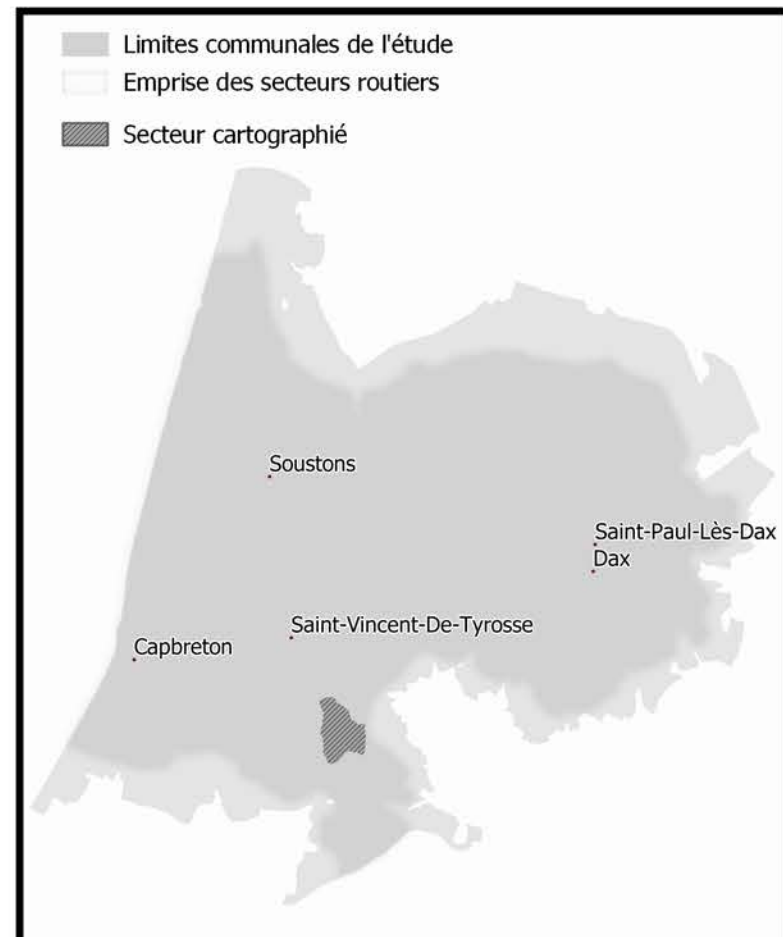
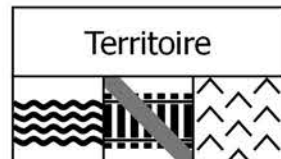
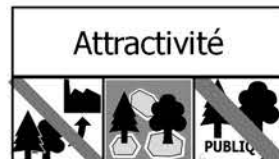

## Statistiques générales

Surface totale : 995 ha  
Surface boisée : 556 ha

## Accessibilité de la forêt

Taux de forêt inaccessible : 9 %  
Taux de forêt accessible avec danger : 89 %  
Taux de forêt accessible sans danger : 3 %

## Réseau routier présent en forêt (à moins de 50m)

Densité de routes fréquentées : 5 m / ha de forêt  
Densité de routes peu fréquentées : 25,1 m / ha de forêt  
Densité de pistes empierrées : 8,6 m / ha de forêt

## Attractivité pour l'industrie du bois

Taux de forêt constituées d'essences attractivités (Pin Maritime, Chênaies en forêt publiques, Peuplier) : 22 %  
Taux de boisement du secteur : 56 %  
Taux de forêt publique : 0 %

## Territoire

Densité de collecteurs d'eau permanents en forêt : 6,87 m / ha de forêt  
Densité de voies ferrées en forêt : 0 m / ha de forêt  
Taux de forêt en zone de pente supérieure à 15% : 23,9 %

Densité de voie verte en forêt : 0 m/ha de forêt

Taux de surface bâtie du secteur : 22 %  
Ratio surface agricole / surface forestière : 45 %  
Activités socio-culturelles à moins de 2500 m de la forêt : 2 activités

## Légende de l'atlas

### Desserte forestière

#### Réseau routier

- Autoroute
- Voie à caractère autoroutier
- Grand Axe
- Liaison régionale
- Routes peu fréquentées
- Liaison locale
- Chemins
- Interdit aux véhicules motorisés
- Piste cyclable ou voie verte
- Pistes empierrées

#### Analyse du réseau

- Possibilité de demi-tour
- Desserte sécurisée
- Desserte nécessitant une sécurisation conforme
- Desserte nécessitant une sécurisation renforcée
- Place de dépôt aménagée

### Conditions d'accès à la forêt

- ACCES NATURELLEMENT SECURISE  
Dépôt sur pistes empierrées ou places de dépôt aménagées avec possibilité de demi-tour sécurisé (hors réseau routier goudronné)
- SECURISATION CONFORME REQUISE  
> Traversée des routes peu fréquentées par les porteurs pour rejoindre un dépôt sécurisé  
> Dépôt des bois en bord de routes peu fréquentées et non sinueuses
- SECURISATION RENFORCEE REQUISE  
> Dépôt de bois sur pistes empierrées nécessitant une entrée en marche arrière des camions  
> Dépôt de bois en bord de routes peu fréquentées sinueuses ou départementales
- ACCES IMPOSSIBLE SANS SURCOÛT OU DANGER MAJEUR

### Territoire

- Limites communales
- Bâtiments
- Surface agricole
- Zone urbaine
- Réseau ferroviaire
- Collecteur d'eau permanent
- Océan
- Surface en eau permanente
- Surface en eau temporaire
- Autre occupation

# SECTEUR N°79



Josse

Saint-Vincent-de-Tyrosse

80

71

72

79

Saint-Jean-de-Marsacq

Saubrigues

78

81

84

Sources :  
BD TOPO(R) 2013 IGN  
BD FORET(R) V2 IGN  
RESEAU ROUTE 2014 GIP ATGeRi  
Schéma directeur MACS 2014

0 0.5 1 1.5 2 km

1:15 000





# SECTEUR N°79

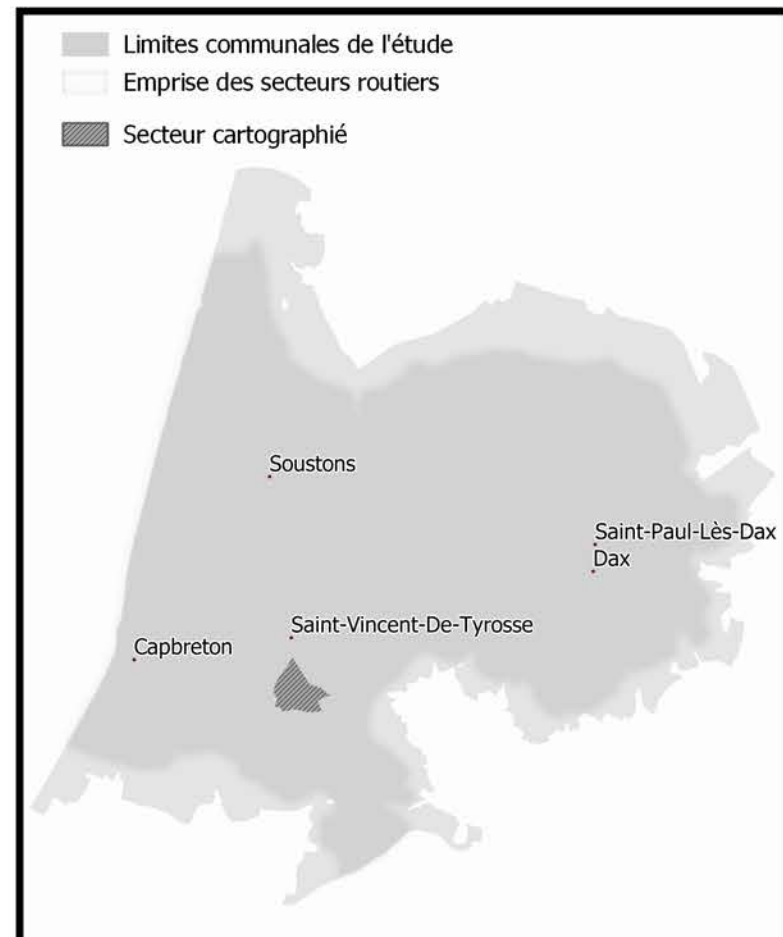
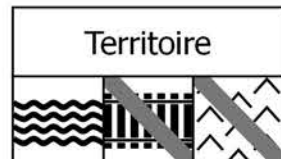
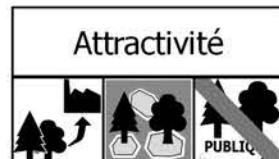

## Statistiques générales

Surface totale : 786 ha  
Surface boisée : 320 ha

## Accessibilité de la forêt

Taux de forêt inaccessible : 36 %  
Taux de forêt accessible avec danger : 44 %  
Taux de forêt accessible sans danger : 20 %

## Réseau routier présent en forêt (à moins de 50m)

Densité de routes fréquentées : 17,9 m / ha de forêt  
Densité de routes peu fréquentées : 16,7 m / ha de forêt  
Densité de pistes empierrées : 6,9 m / ha de forêt

## Attractivité pour l'industrie du bois

Taux de forêt constituées d'essences attractives (Pin Maritime, Chênaies en forêt publiques, Peuplier) : 64 %  
Taux de boisement du secteur : 41 %  
Taux de forêt publique : 0 %

## Territoire

Densité de collecteurs d'eau permanents en forêt : 8,2 m / ha de forêt  
Densité de voies ferrées en forêt : 0 m / ha de forêt  
Taux de forêt en zone de pente supérieure à 15% : 0,3 %

Densité de voie verte en forêt : 0 m/ha de forêt

Taux de surface bâtie du secteur : 20 %  
Ratio surface agricole / surface forestière : 60 %  
Activités socio-culturelles à moins de 2500 m de la forêt : 4 activités

## Légende de l'atlas

### Desserte forestière

#### Réseau routier

- Autoroute
- Voie à caractère autoroutier
- Grand Axe
- Liaison régionale
- Routes peu fréquentées
- Liaison locale
- Chemins
- Interdit aux véhicules motorisés
- Piste cyclable ou voie verte
- Pistes empierrées

#### Analyse du réseau

- Possibilité de demi-tour
- Desserte sécurisée
- Desserte nécessitant une sécurisation conforme
- Desserte nécessitant une sécurisation renforcée
- Place de dépôt aménagée

### Conditions d'accès à la forêt

- ACCES NATURELLEMENT SECURISE  
Dépôt sur pistes empierrées ou places de dépôt aménagées avec possibilité de demi-tour sécurisé (hors réseau routier goudronné)
- SECURISATION CONFORME REQUISE  
> Traversée des routes peu fréquentées par les porteurs pour rejoindre un dépôt sécurisé  
> Dépôt des bois en bord de routes peu fréquentées et non sinueuses
- SECURISATION RENFORCEE REQUISE  
> Dépôt de bois sur pistes empierrées nécessitant une entrée en marche arrière des camions  
> Dépôt de bois en bord de routes peu fréquentées sinueuses ou départementales
- ACCES IMPOSSIBLE SANS SURCOÛT OU DANGER MAJEUR

### Territoire

- Limites communales
- Bâtiments
- Surface agricole
- Zone urbaine
- Réseau ferroviaire
- Collecteur d'eau permanent
- Océan
- Surface en eau permanente
- Surface en eau temporaire
- Autre occupation

# SECTEUR N°80

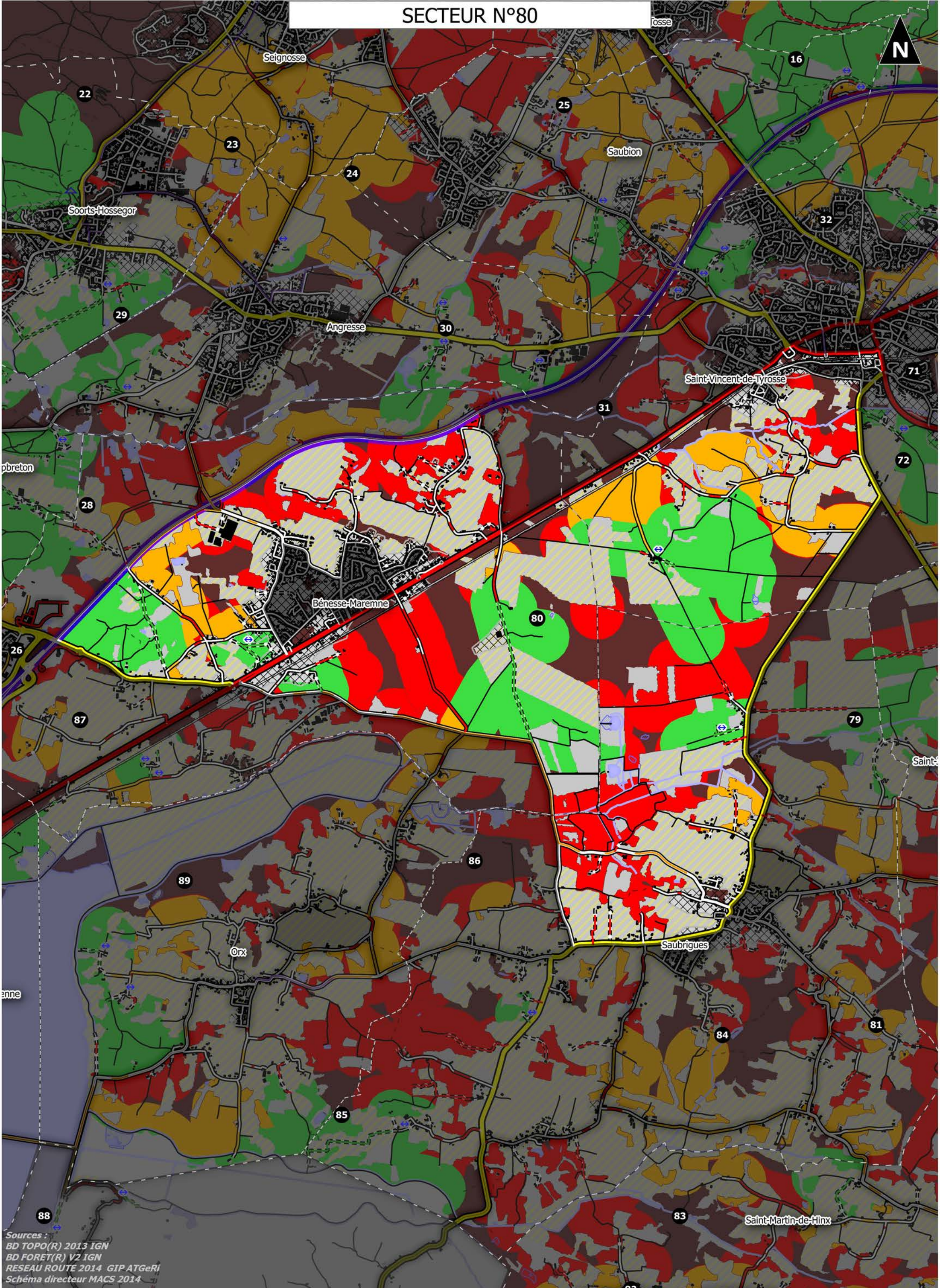

Sources :  
BD TOPO(R) 2013 IGN  
BD FORET(R) V2 IGN  
RESEAU ROUTE 2014 GIP ATGeRi  
Schéma directeur MACS 2014

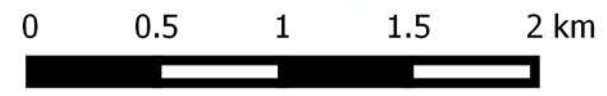

1:30 000

# SECTEUR N°80

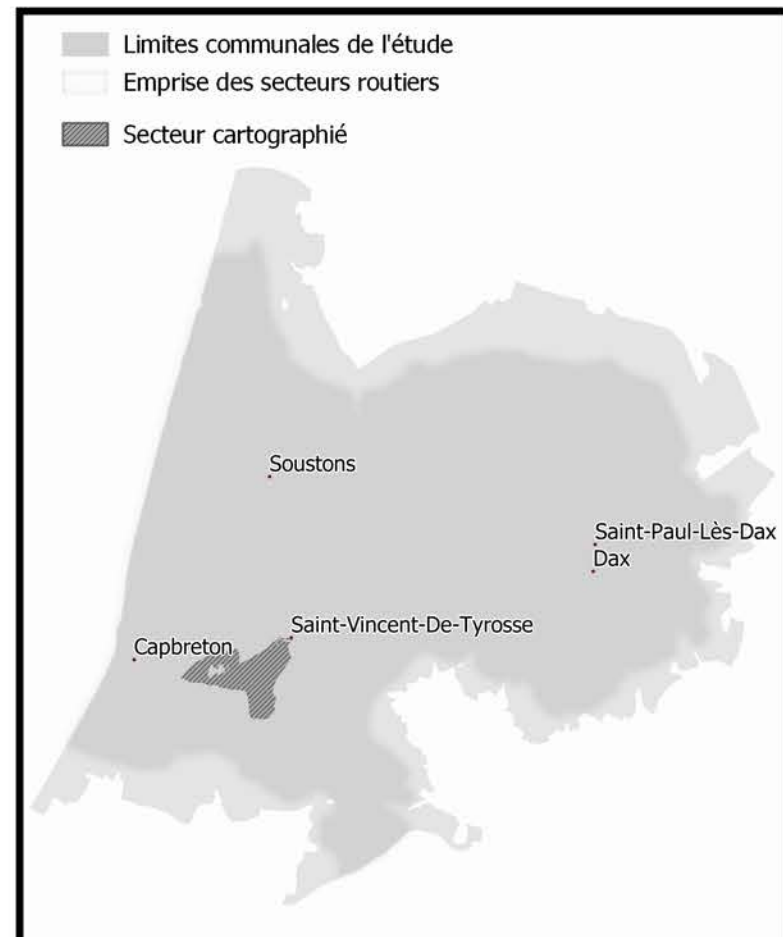
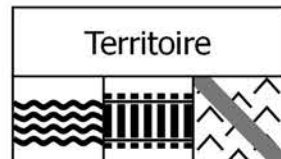
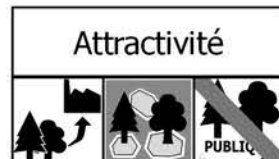

## Statistiques générales

Surface totale : 1908 ha  
Surface boisée : 1053 ha

## Accessibilité de la forêt

Taux de forêt inaccessible : 22 %  
Taux de forêt accessible avec danger : 48 %  
Taux de forêt accessible sans danger : 31 %

## Réseau routier présent en forêt (à moins de 50m)

Densité de routes fréquentées : 15,2 m / ha de forêt  
Densité de routes peu fréquentées : 22,8 m / ha de forêt  
Densité de pistes empierrées : 3,8 m / ha de forêt

## Attractivité pour l'industrie du bois

Taux de forêt constituées d'essences attractives (Pin Maritime, Chênaies en forêt publiques, Peuplier) : 66 %  
Taux de boisement du secteur : 55 %  
Taux de forêt publique : 0 %

## Territoire

Densité de collecteurs d'eau permanents en forêt : 6,59 m / ha de forêt  
Densité de voies ferrées en forêt : 4,63 m / ha de forêt  
Taux de forêt en zone de pente supérieure à 15% : 0,2 %

Densité de voie verte en forêt : 0 m/ha de forêt

Taux de surface bâtie du secteur : 24 %  
Ratio surface agricole / surface forestière : 41 %  
Activités socio-culturelles à moins de 2500 m de la forêt : 5 activités

## Légende de l'atlas

### Desserte forestière

#### Réseau routier

- Autoroute
- Voie à caractère autoroutier
- Grand Axe
- Liaison régionale
- Routes peu fréquentées
- Liaison locale
- Chemins
- Interdit aux véhicules motorisés
- Piste cyclable ou voie verte
- Pistes empierrées

#### Analyse du réseau

- Possibilité de demi-tour
- Desserte sécurisée
- Desserte nécessitant une sécurisation conforme
- Desserte nécessitant une sécurisation renforcée
- Place de dépôt aménagée

### Conditions d'accès à la forêt

- ACCES NATURELLEMENT SECURISE  
Dépôt sur pistes empierrées ou places de dépôt aménagées avec possibilité de demi-tour sécurisé (hors réseau routier goudronné)
- SECURISATION CONFORME REQUISE  
> Traversée des routes peu fréquentées par les porteurs pour rejoindre un dépôt sécurisé  
> Dépôt des bois en bord de routes peu fréquentées et non sinueuses
- SECURISATION RENFORCEE REQUISE  
> Dépôt de bois sur pistes empierrées nécessitant une entrée en marche arrière des camions  
> Dépôt de bois en bord de routes peu fréquentées sinueuses ou départementales
- ACCES IMPOSSIBLE SANS SURCOÛT OU DANGER MAJEUR

### Territoire

- Limites communales
- Bâtiments
- Surface agricole
- Zone urbaine
- Réseau ferroviaire
- Collecteur d'eau permanent
- Océan
- Surface en eau permanente
- Surface en eau temporaire
- Autre occupation

# SECTEUR N°81

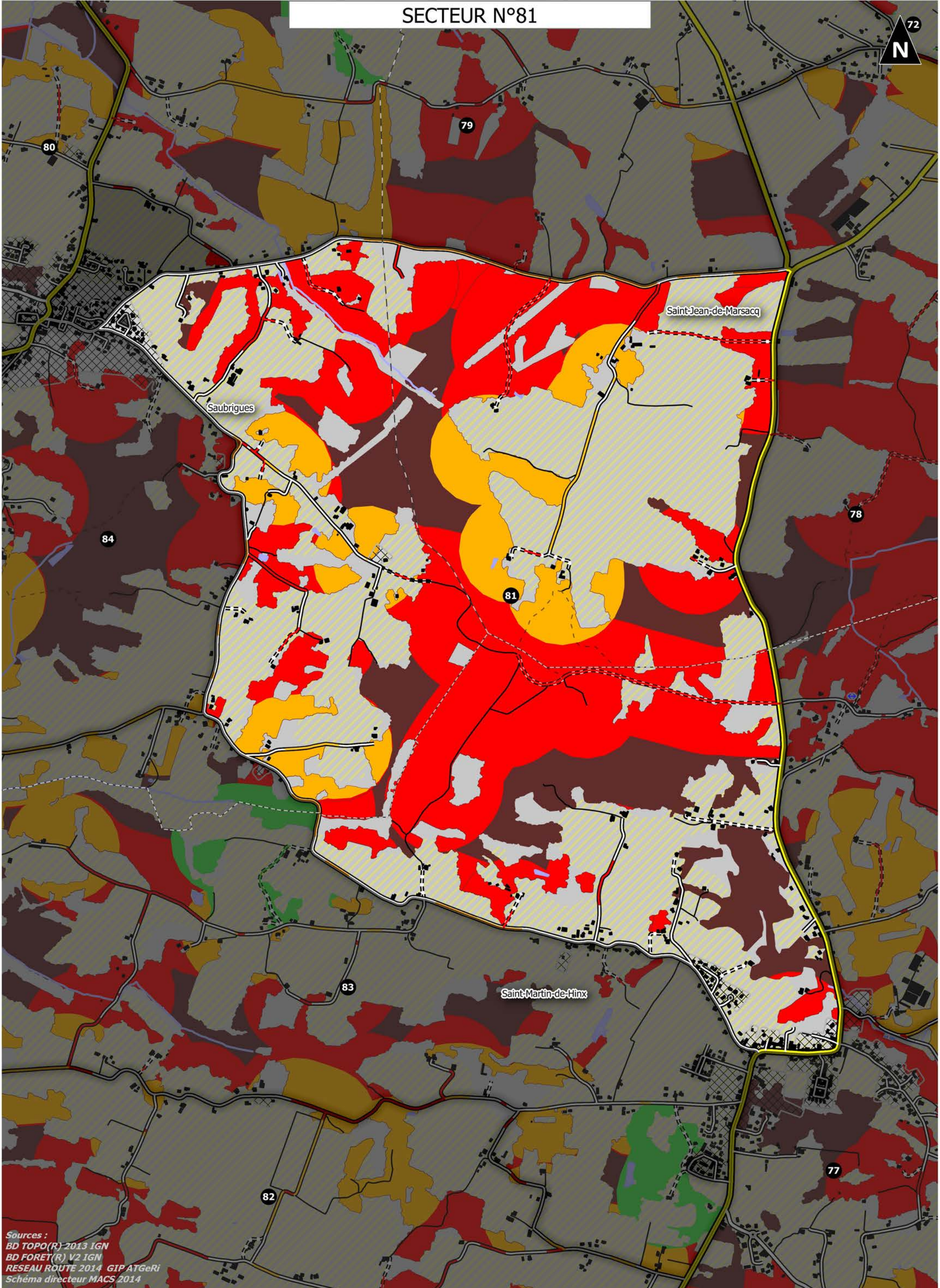

Sources :  
BD TOPO(R) 2013 IGN  
BD FORET(R) V2 IGN  
RESEAU ROUTE 2014 GIP ATGeRi  
Schéma directeur MACS 2014



1:15 000

# SECTEUR N°81

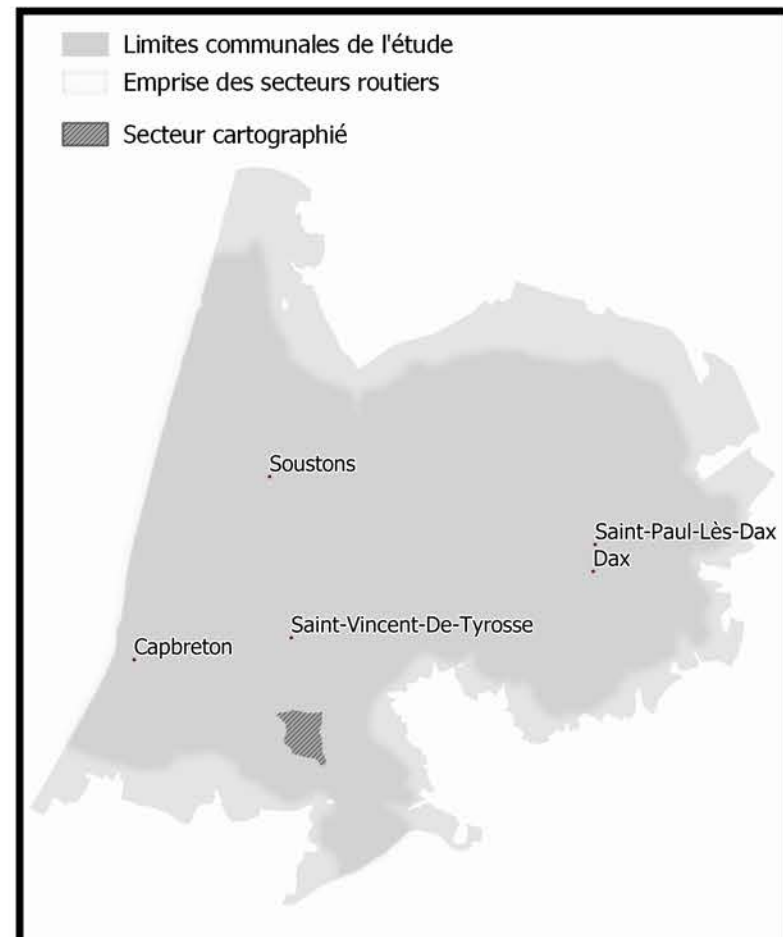
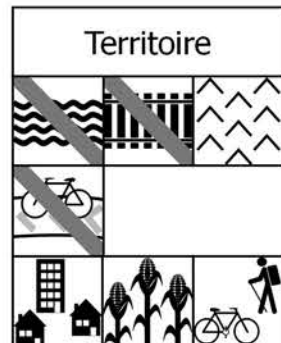
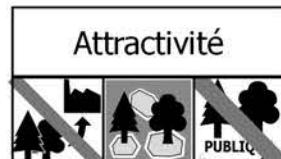

## Statistiques générales

Surface totale : 802 ha  
Surface boisée : 385 ha

## Accessibilité de la forêt

Taux de forêt inaccessible : 26 %  
Taux de forêt accessible avec danger : 74 %  
Taux de forêt accessible sans danger : 0 %

## Réseau routier présent en forêt (à moins de 50m)

Densité de routes fréquentées : 7,7 m / ha de forêt  
Densité de routes peu fréquentées : 21,7 m / ha de forêt  
Densité de pistes empierrées : 7,6 m / ha de forêt

## Attractivité pour l'industrie du bois

Taux de forêt consituées d'essences attractivités (Pin Maritime, Chênaies en forêt publiques, Peuplier) : 24 %  
Taux de boisement du secteur : 48 %  
Taux de forêt publique : 0 %

## Territoire

Densité de collecteurs d'eau permanents en forêt : 1,87 m / ha de forêt  
Densité de voies ferrées en forêt : 0 m / ha de forêt  
Taux de forêt en zone de pente supérieure à 15% : 9,5 %

Densité de voie verte en forêt : 0 m/ha de forêt

Taux de surface bâtie du secteur : 21 %  
Ratio surface agricole / surface forestière : 51 %  
Activités socio-culturelles à moins de 2500 m de la forêt : 4 activités

## Légende de l'atlas

### Desserte forestière

#### Réseau routier

- Autoroute
- Voie à caractère autoroutier
- Grand Axe
- Liaison régionale
- Routes peu fréquentées
- Liaison locale
- Chemins
- Interdit aux véhicules motorisés
- Piste cyclable ou voie verte
- Pistes empierrées

#### Analyse du réseau

- Possibilité de demi-tour
- Desserte sécurisée
- Desserte nécessitant une sécurisation conforme
- Desserte nécessitant une sécurisation renforcée
- Place de dépôt aménagée

### Conditions d'accès à la forêt

- ACCES NATURELLEMENT SECURISE  
Dépôt sur pistes empierrées ou places de dépôt aménagées avec possibilité de demi-tour sécurisé (hors réseau routier goudronné)
- SECURISATION CONFORME REQUISE  
> Traversée des routes peu fréquentées par les porteurs pour rejoindre un dépôt sécurisé  
> Dépôt des bois en bord de routes peu fréquentées et non sinueuses
- SECURISATION RENFORCEE REQUISE  
> Dépôt de bois sur pistes empierrées nécessitant une entrée en marche arrière des camions  
> Dépôt de bois en bord de routes peu fréquentées sinueuses ou départementales
- ACCES IMPOSSIBLE SANS SURCOÛT OU DANGER MAJEUR

### Territoire

- Limites communales
- Bâtiments
- Surface agricole
- Zone urbaine
- Réseau ferroviaire
- Collecteur d'eau permanent
- Océan
- Surface en eau permanente
- Surface en eau temporaire
- Autre occupation

# SECTEUR N°82



Saint-Jean-de-Marsacq

85

84

Saubrigues

78

81

83

Saint-Martin-de-Hinx

77

82

76

Sources :  
BD TOPO(R) 2013 IGN  
BD FORET(R) V2 IGN  
RESEAU ROUTE 2014 GIP ATGeRi  
Schéma directeur MACS 2014

0 0.5 1 1.5 2 km

1:20 000

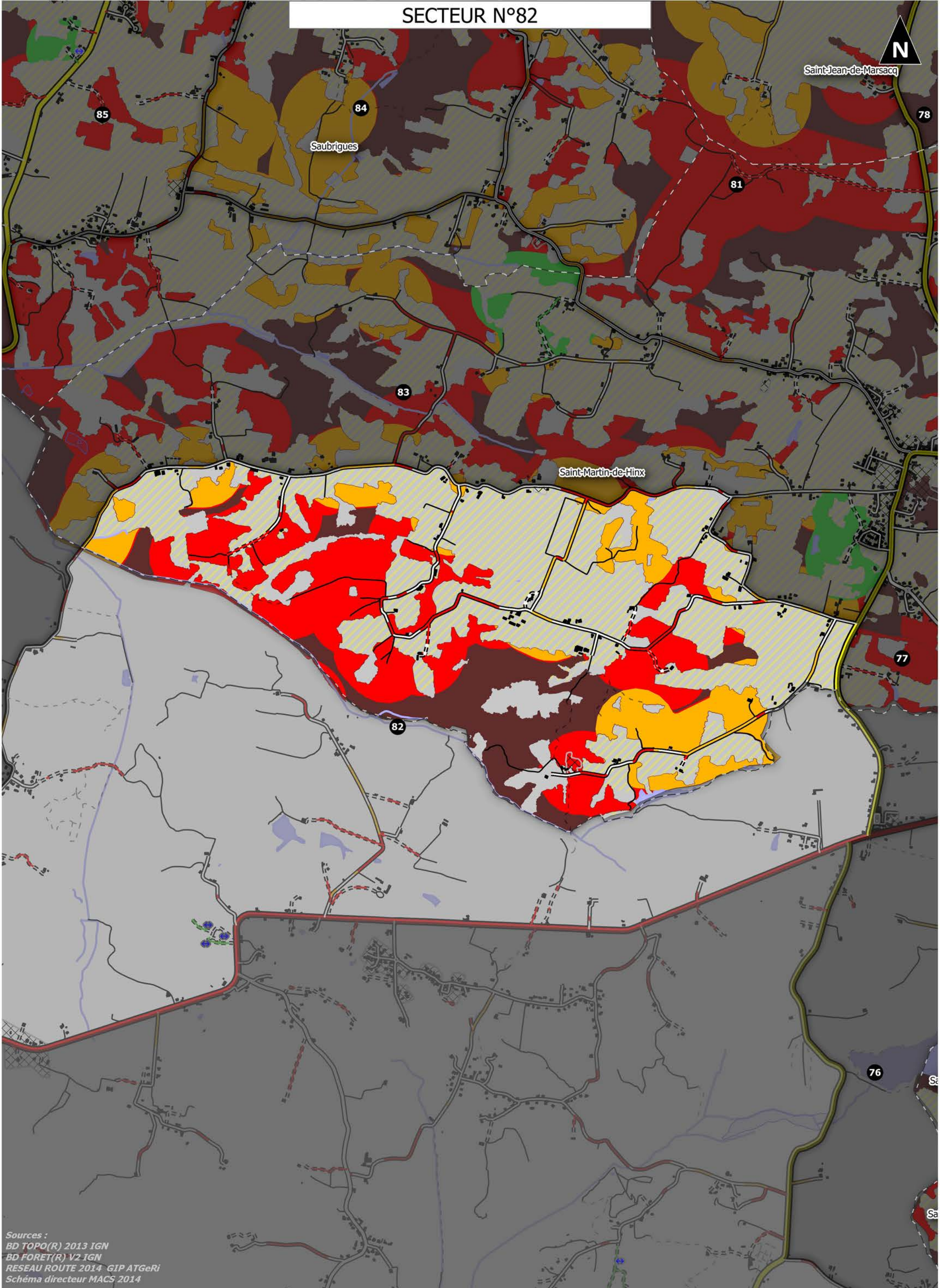

# SECTEUR N°82

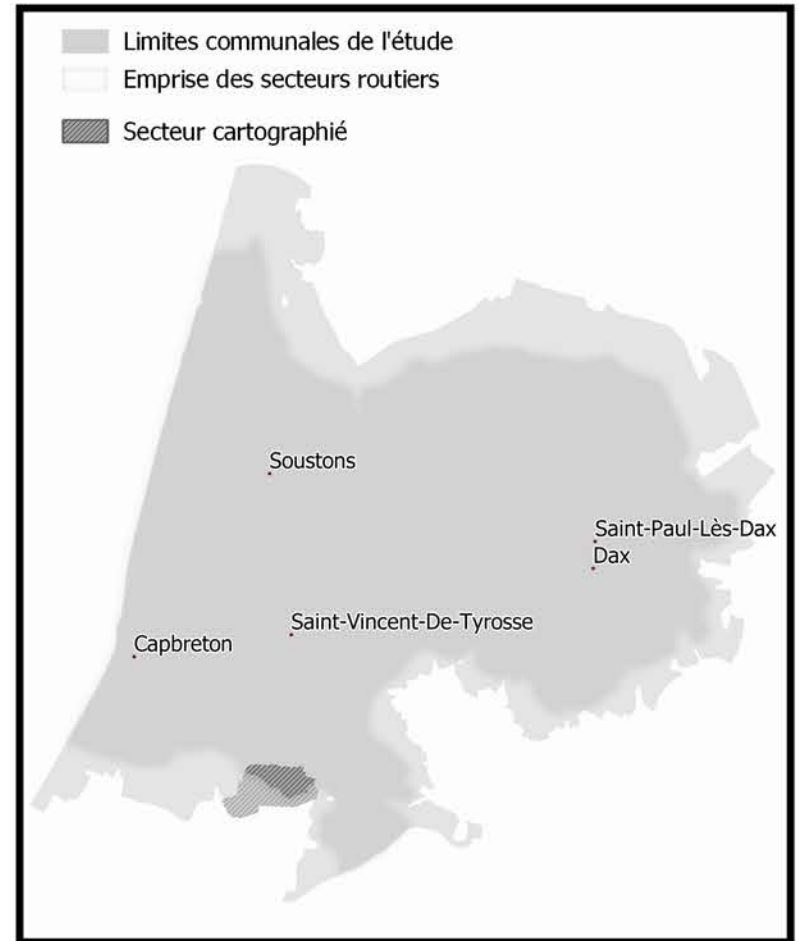
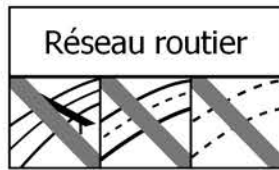
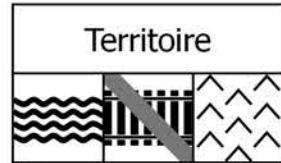

## Statistiques générales

Surface totale : 605 ha  
Surface boisée : 270 ha

## Accessibilité de la forêt

Taux de forêt inaccessible : 27 %  
Taux de forêt accessible avec danger : 73 %  
Taux de forêt accessible sans danger : 0 %

## Réseau routier présent en forêt (à moins de 50m)

Densité de routes fréquentées : 0 m / ha de forêt  
Densité de routes peu fréquentées : 22,9 m / ha de forêt  
Densité de pistes empierrées : 2,4 m / ha de forêt

## Attractivité pour l'industrie du bois

Taux de forêt constituées d'essences attractivités (Pin Maritime, Chênaies en forêt publiques, Peuplier) : 25 %  
Taux de boisement du secteur : 45 %  
Taux de forêt publique : 0 %

## Territoire

Densité de collecteurs d'eau permanents en forêt : 10,45 m / ha de forêt  
Densité de voies ferrées en forêt : 0 m / ha de forêt  
Taux de forêt en zone de pente supérieure à 15% : 14 %

Densité de voie verte en forêt : 0 m/ha de forêt

Taux de surface bâtie du secteur : 15 %  
Ratio surface agricole / surface forestière : 57 %  
Activités socio-culturelles à moins de 2500 m de la forêt : 2 activités

## Légende de l'atlas

### Desserte forestière

#### Réseau routier

- Autoroute
- Voie à caractère autoroutier
- Grand Axe
- Liaison régionale
- Routes peu fréquentées
- Liaison locale
- Chemins
- Interdit aux véhicules motorisés
- Piste cyclable ou voie verte
- Pistes empierrées

#### Analyse du réseau

- Possibilité de demi-tour
- Desserte sécurisée
- Desserte nécessitant une sécurisation conforme
- Desserte nécessitant une sécurisation renforcée
- Place de dépôt aménagée

### Conditions d'accès à la forêt

- ACCES NATURELLEMENT SECURISE  
Dépôt sur pistes empierrées ou places de dépôt aménagées avec possibilité de demi-tour sécurisé (hors réseau routier goudronné)
- SECURISATION CONFORME REQUISE  
> Traversée des routes peu fréquentées par les porteurs pour rejoindre un dépôt sécurisé  
> Dépôt des bois en bord de routes peu fréquentées et non sinueuses
- SECURISATION RENFORCEE REQUISE  
> Dépôt de bois sur pistes empierrées nécessitant une entrée en marche arrière des camions  
> Dépôt de bois en bord de routes peu fréquentées sinueuses ou départementales
- ACCES IMPOSSIBLE SANS SURCOÛT OU DANGER MAJEUR

### Territoire

- Limites communales
- Bâtiments
- Surface agricole
- Zone urbaine
- Réseau ferroviaire
- Collecteur d'eau permanent
- Océan
- Surface en eau permanente
- Surface en eau temporaire
- Autre occupation

# SECTEUR N°83

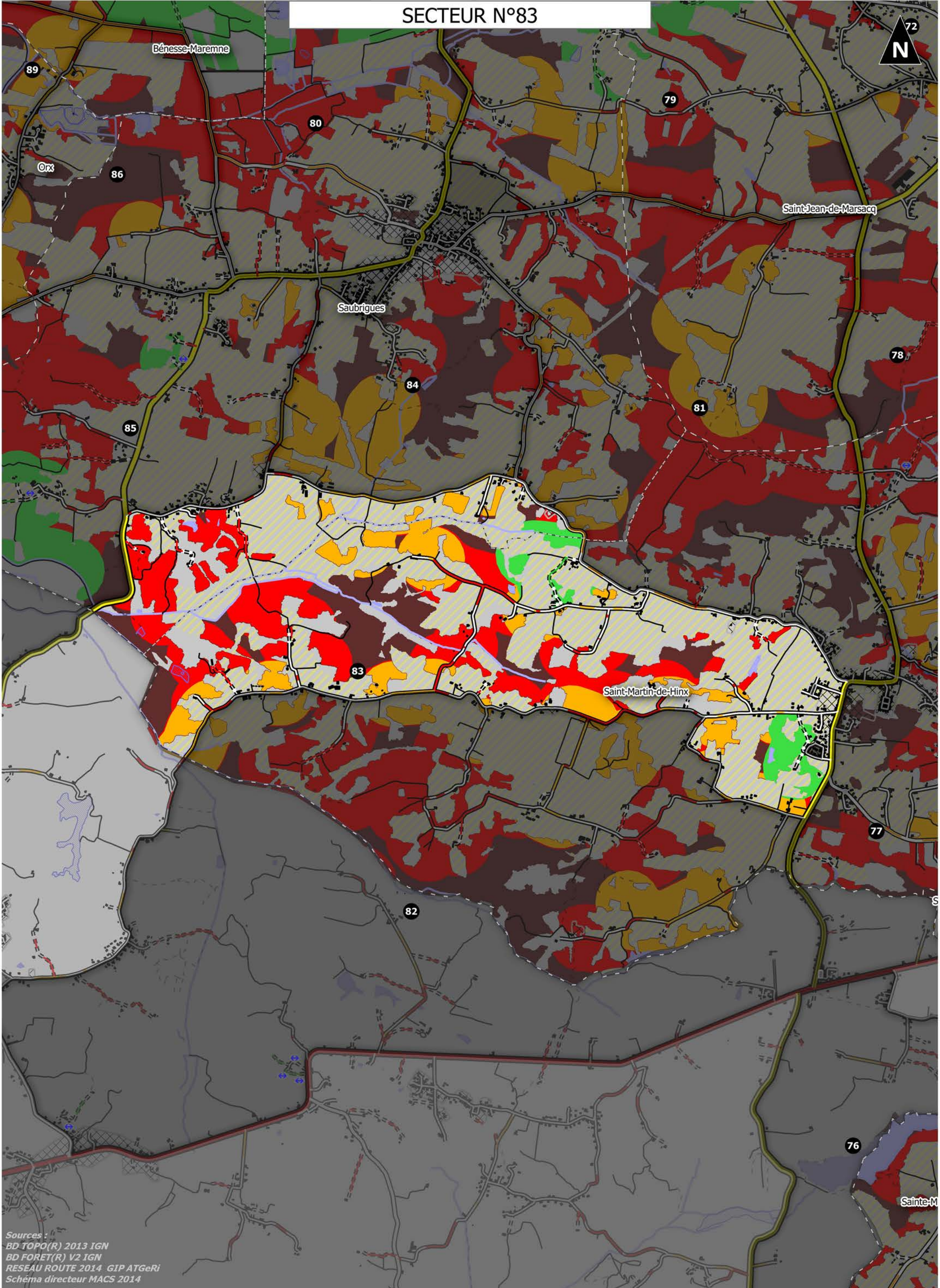

Sources :  
BD TOPO(R) 2013 IGN  
BD FORET(R) V2 IGN  
RESEAU ROUTE 2014 GIP ATGeRi  
Schéma directeur MACS 2014

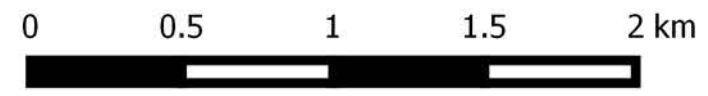

1:25 000



# SECTEUR N°83

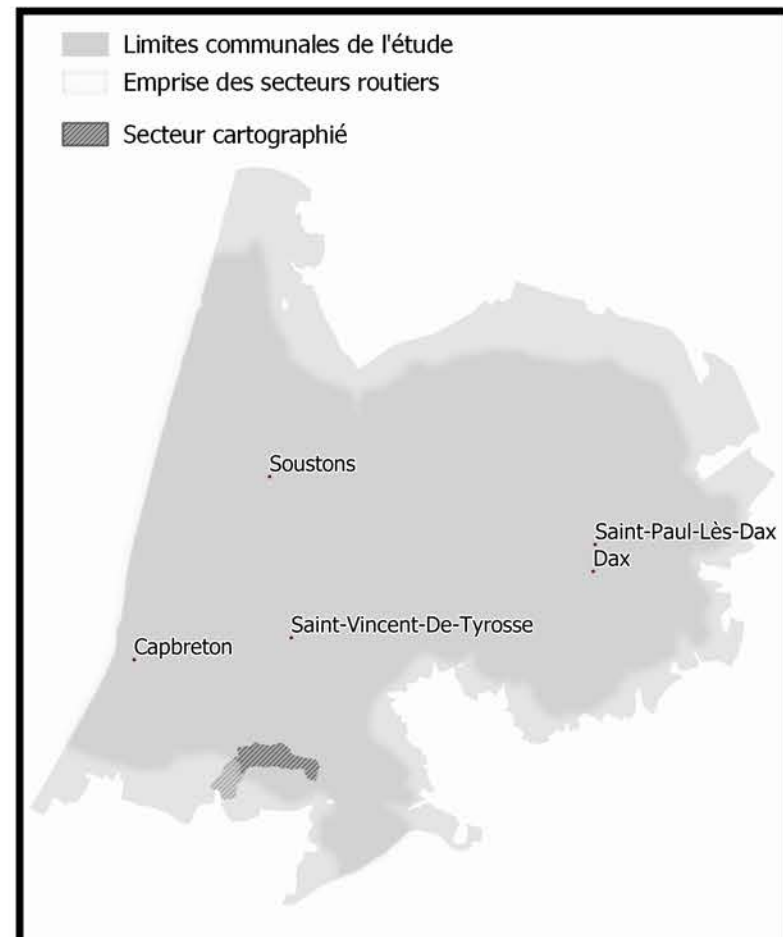
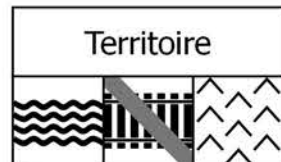

## Statistiques générales

Surface totale : 795 ha  
Surface boisée : 298 ha

## Accessibilité de la forêt

Taux de forêt inaccessible : 26 %  
Taux de forêt accessible avec danger : 67 %  
Taux de forêt accessible sans danger : 8 %

## Réseau routier présent en forêt (à moins de 50m)

Densité de routes fréquentées : 4,6 m / ha de forêt  
Densité de routes peu fréquentées : 28,9 m / ha de forêt  
Densité de pistes empierrées : 2,6 m / ha de forêt

## Attractivité pour l'industrie du bois

Taux de forêt consituées d'essences attractivités (Pin Maritime, Chênaies en forêt publiques, Peuplier) : 11 %  
Taux de boisement du secteur : 37 %  
Taux de forêt publique : 0 %

## Territoire

Densité de collecteurs d'eau permanents en forêt : 11,3 m / ha de forêt  
Densité de voies ferrées en forêt : 0 m / ha de forêt  
Taux de forêt en zone de pente supérieure à 15% : 22,8 %

Densité de voie verte en forêt : 0 m/ha de forêt

Taux de surface bâtie du secteur : 23 %  
Ratio surface agricole / surface forestière : 62 %  
Activités socio-culturelles à moins de 2500 m de la forêt : 3 activités

## Légende de l'atlas

### Desserte forestière

#### Réseau routier

- Autoroute
- Voie à caractère autoroutier
- Grand Axe
- Liaison régionale
- Routes peu fréquentées
- Liaison locale
- Chemins
- Interdit aux véhicules motorisés
- Piste cyclable ou voie verte
- Pistes empierrées

#### Analyse du réseau

- Possibilité de demi-tour
- Desserte sécurisée
- Desserte nécessitant une sécurisation conforme
- Desserte nécessitant une sécurisation renforcée
- Place de dépôt aménagée

### Conditions d'accès à la forêt

- ACCES NATURELLEMENT SECURISE  
Dépôt sur pistes empierrées ou places de dépôt aménagées avec possibilité de demi-tour sécurisé (hors réseau routier goudronné)
- SECURISATION CONFORME REQUISE  
> Traversée des routes peu fréquentées par les porteurs pour rejoindre un dépôt sécurisé  
> Dépôt des bois en bord de routes peu fréquentées et non sinueuses
- SECURISATION RENFORCEE REQUISE  
> Dépôt de bois sur pistes empierrées nécessitant une entrée en marche arrière des camions  
> Dépôt de bois en bord de routes peu fréquentées sinueuses ou départementales
- ACCES IMPOSSIBLE SANS SURCOÛT OU DANGER MAJEUR

### Territoire

- Limites communales
- Bâtiments
- Surface agricole
- Zone urbaine
- Réseau ferroviaire
- Collecteur d'eau permanent
- Océan
- Surface en eau permanente
- Surface en eau temporaire
- Autre occupation

# SECTEUR N°84

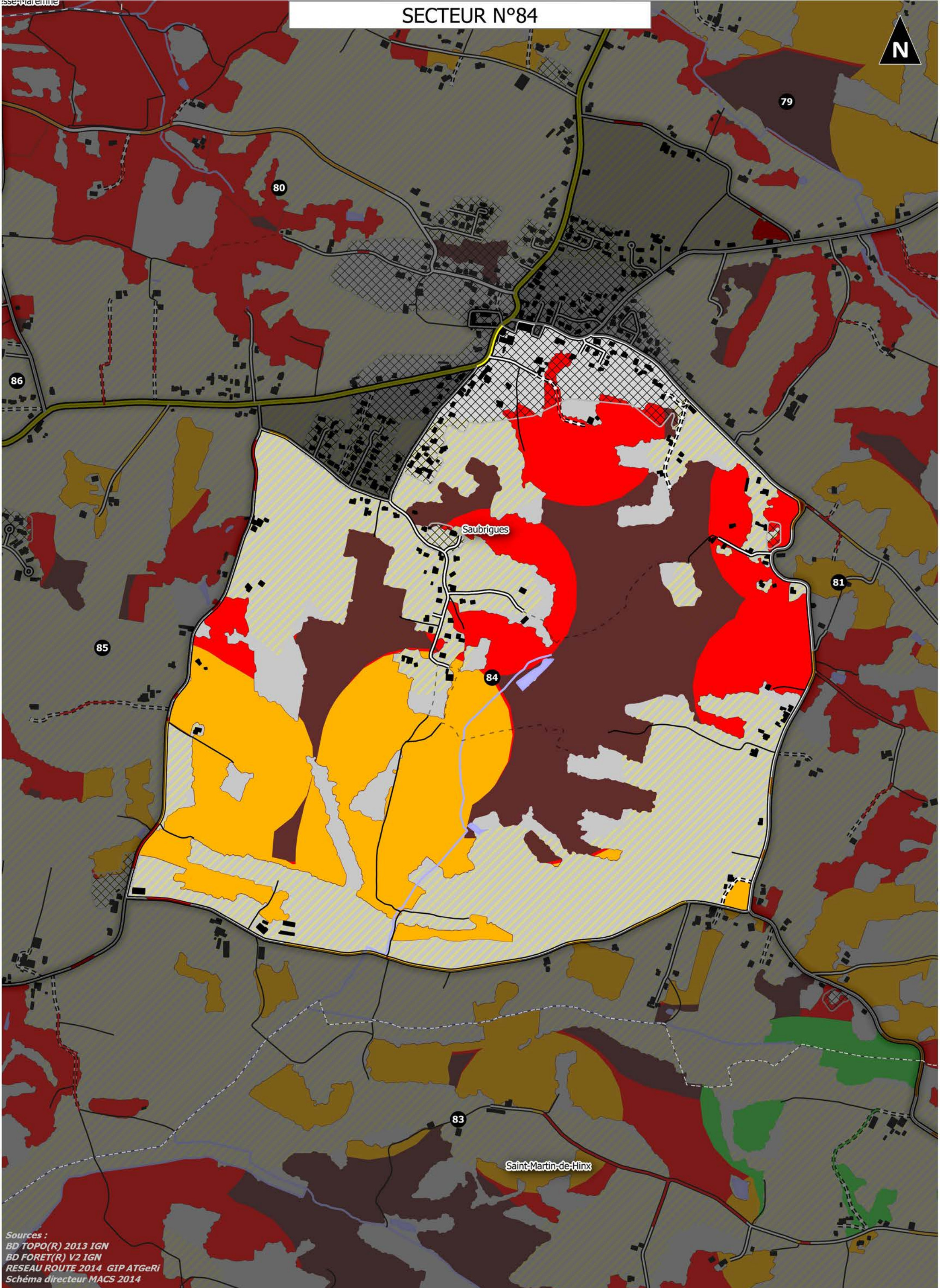

Sources :  
BD TOPO(R) 2013 IGN  
BD FORET(R) V2 IGN  
RESEAU ROUTE 2014 GIP ATGeRi  
Schéma directeur MACS 2014

# SECTEUR N°84

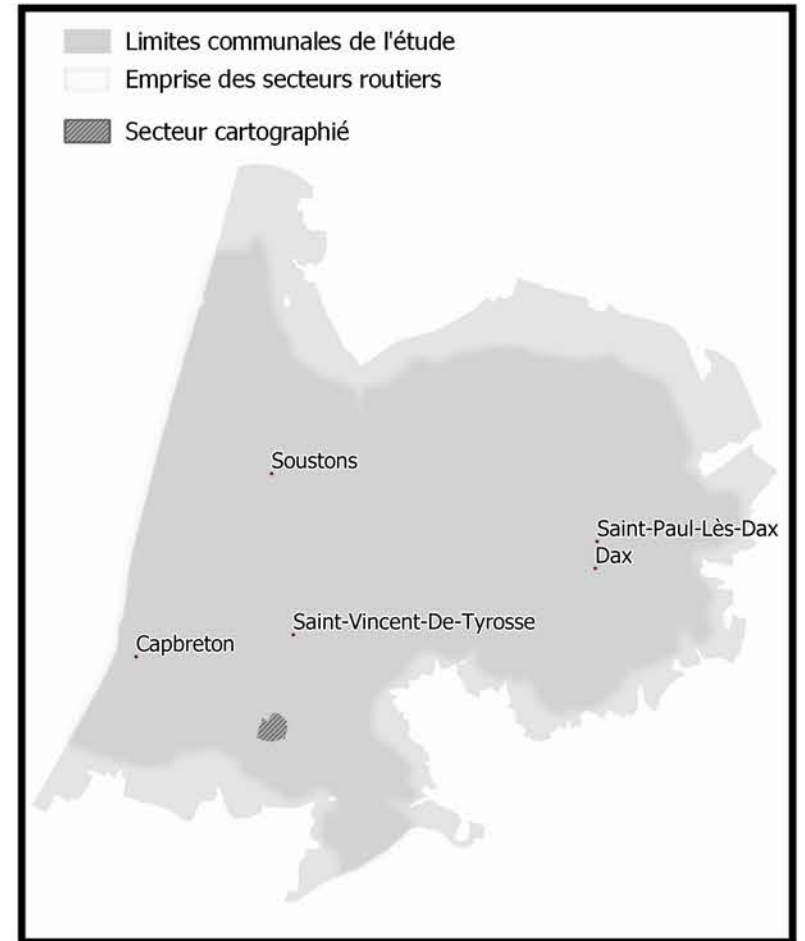
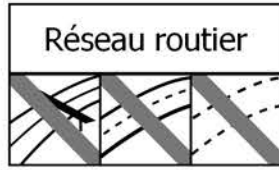
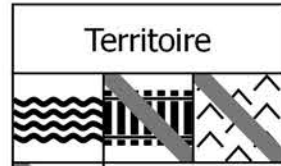

## Statistiques générales

Surface totale : 299 ha  
Surface boisée : 155 ha

## Accessibilité de la forêt

Taux de forêt inaccessible : 39 %  
Taux de forêt accessible avec danger : 61 %  
Taux de forêt accessible sans danger : 0 %

## Réseau routier présent en forêt (à moins de 50m)

Densité de routes fréquentées : 0 m / ha de forêt  
Densité de routes peu fréquentées : 23,1 m / ha de forêt  
Densité de pistes empierrées : 0,6 m / ha de forêt

## Attractivité pour l'industrie du bois

Taux de forêt constituées d'essences attractivités (Pin Maritime, Chênaies en forêt publiques, Peuplier) : 13 %  
Taux de boisement du secteur : 52 %  
Taux de forêt publique : 0 %

## Territoire

Densité de collecteurs d'eau permanents en forêt : 6,18 m / ha de forêt  
Densité de voies ferrées en forêt : 0 m / ha de forêt  
Taux de forêt en zone de pente supérieure à 15% : 2 %

Densité de voie verte en forêt : 0 m/ha de forêt

Taux de surface bâtie du secteur : 27 %  
Ratio surface agricole / surface forestière : 49 %  
Activités socio-culturelles à moins de 2500 m de la forêt : 5 activités

# Légende de l'atlas

## Desserte forestière

### Réseau routier

- Autoroute
- Voie à caractère autoroutier
- Grand Axe
- Liaison régionale
- Routes peu fréquentées
- Liaison locale
- Chemins
- Interdit aux véhicules motorisés
- Piste cyclable ou voie verte
- Pistes empierrées

### Analyse du réseau

- Possibilité de demi-tour
- Desserte sécurisée
- Desserte nécessitant une sécurisation conforme
- Desserte nécessitant une sécurisation renforcée
- Place de dépôt aménagée

## Conditions d'accès à la forêt

- ACCES NATURELLEMENT SECURISE  
Dépôt sur pistes empierrées ou places de dépôt aménagées avec possibilité de demi-tour sécurisé (hors réseau routier goudronné)
- SECURISATION CONFORME REQUISE  
> Traversée des routes peu fréquentées par les porteurs pour rejoindre un dépôt sécurisé  
> Dépôt des bois en bord de routes peu fréquentées et non sinueuses
- SECURISATION RENFORCEE REQUISE  
> Dépôt de bois sur pistes empierrées nécessitant une entrée en marche arrière des camions  
> Dépôt de bois en bord de routes peu fréquentées sinueuses ou départementales
- ACCES IMPOSSIBLE SANS SURCOÛT OU DANGER MAJEUR

## Territoire

- Limites communales
- Bâtiments
- Surface agricole
- Zone urbaine
- Réseau ferroviaire
- Collecteur d'eau permanent
- Océan
- Surface en eau permanente
- Surface en eau temporaire
- Autre occupation

# SECTEUR N°85

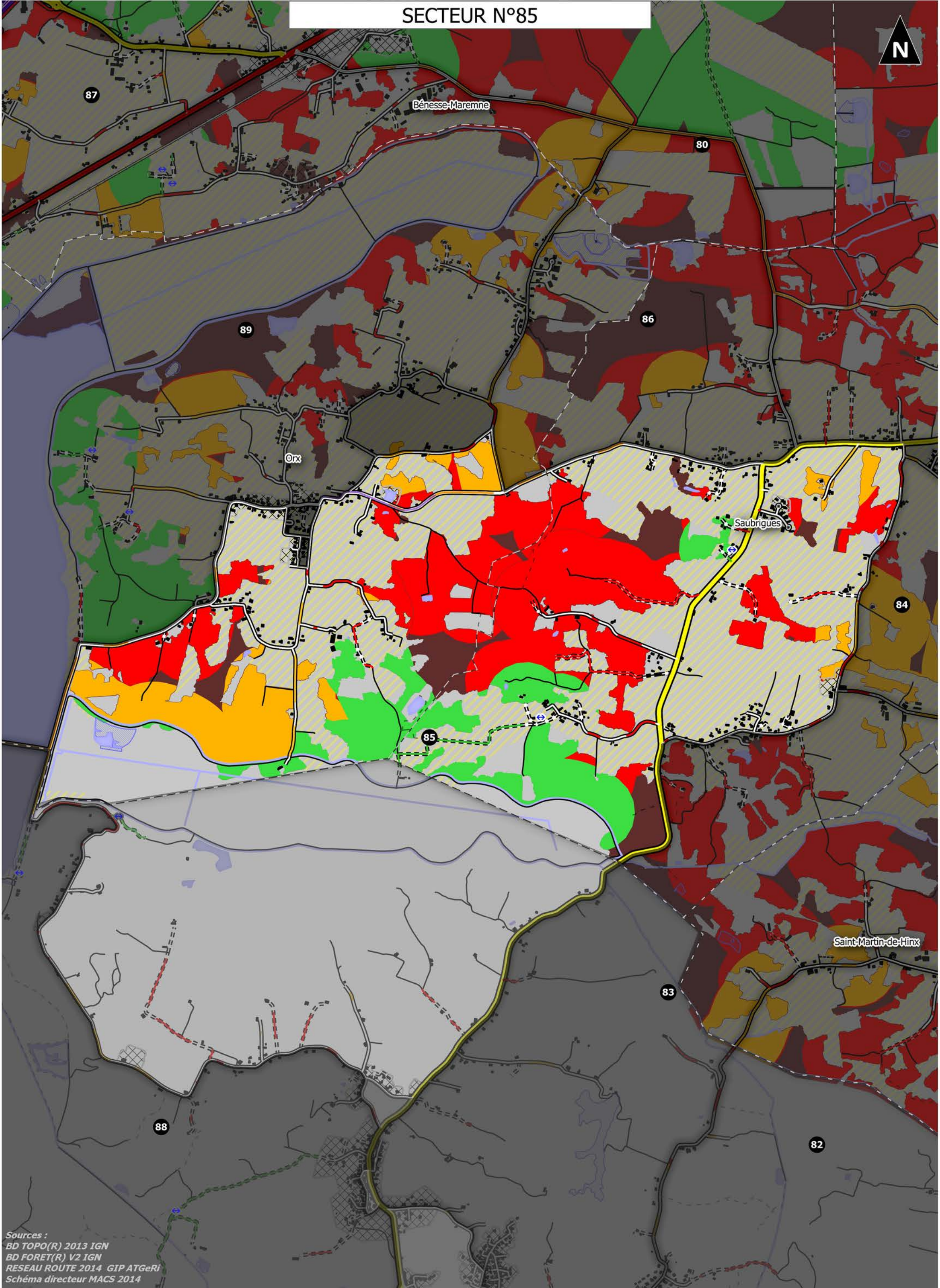

Sources :  
BD TOPO(R) 2013 IGN  
BD FORET(R) V2 IGN  
RESEAU ROUTE 2014 GIP ATGeRi  
Schéma directeur MACS 2014

0 0.5 1 1.5 2 km

1:20 000

# SECTEUR N°85

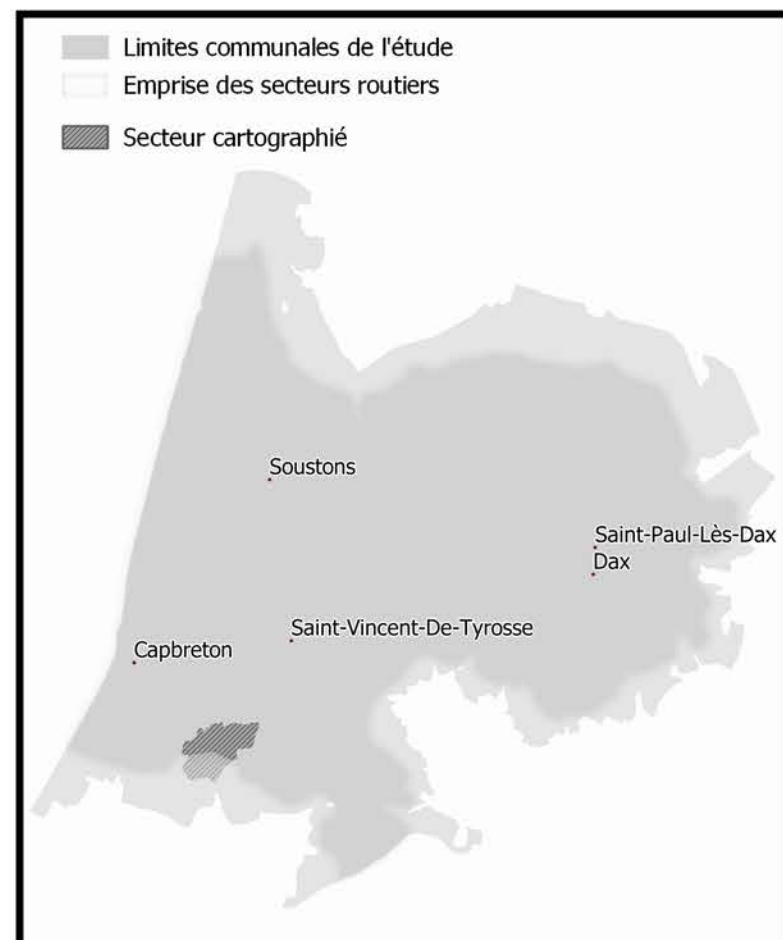
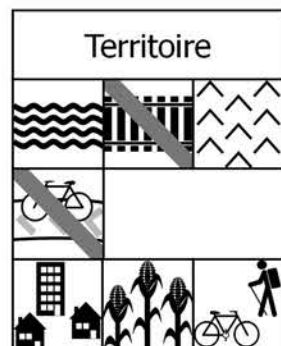

## Statistiques générales

Surface totale : 872 ha  
Surface boisée : 349 ha

## Accessibilité de la forêt

Taux de forêt inaccessible : 12 %  
Taux de forêt accessible avec danger : 66 %  
Taux de forêt accessible sans danger : 22 %

## Réseau routier présent en forêt (à moins de 50m)

Densité de routes fréquentées : 2,8 m / ha de forêt  
Densité de routes peu fréquentées : 21,8 m / ha de forêt  
Densité de pistes empierrées : 5,1 m / ha de forêt

## Attractivité pour l'industrie du bois

Taux de forêt constituées d'essences attractives (Pin Maritime, Chênaies en forêt publiques, Peuplier) : 18 %  
Taux de boisement du secteur : 40 %  
Taux de forêt publique : 0 %

## Territoire

Densité de collecteurs d'eau permanents en forêt : 8,74 m / ha de forêt  
Densité de voies ferrées en forêt : 0 m / ha de forêt  
Taux de forêt en zone de pente supérieure à 15% : 5,6 %

Densité de voie verte en forêt : 0 m/ha de forêt

Taux de surface bâtie du secteur : 21 %  
Ratio surface agricole / surface forestière : 58 %  
Activités socio-culturelles à moins de 2500 m de la forêt : 7 activités

## Légende de l'atlas

### Desserte forestière

#### Réseau routier

- Autoroute
- Voie à caractère autoroutier
- Grand Axe
- Liaison régionale
- Routes peu fréquentées
- Liaison locale
- Chemins
- Interdit aux véhicules motorisés
- Piste cyclable ou voie verte
- Pistes empierrées

#### Analyse du réseau

- Possibilité de demi-tour
- Desserte sécurisée
- Desserte nécessitant une sécurisation conforme
- Desserte nécessitant une sécurisation renforcée
- Place de dépôt aménagée

### Conditions d'accès à la forêt

- ACCES NATURELLEMENT SECURISE  
Dépôt sur pistes empierrées ou places de dépôt aménagées avec possibilité de demi-tour sécurisé (hors réseau routier goudronné)
- SECURISATION CONFORME REQUISE  
> Traversée des routes peu fréquentées par les porteurs pour rejoindre un dépôt sécurisé  
> Dépôt des bois en bord de routes peu fréquentées et non sinueuses
- SECURISATION RENFORCEE REQUISE  
> Dépôt de bois sur pistes empierrées nécessitant une entrée en marche arrière des camions  
> Dépôt de bois en bord de routes peu fréquentées sinueuses ou départementales
- ACCES IMPOSSIBLE SANS SURCOÛT OU DANGER MAJEUR

### Territoire

- Limites communales
- Bâtiments
- Surface agricole
- Zone urbaine
- Réseau ferroviaire
- Collecteur d'eau permanent
- Océan
- Surface en eau permanente
- Surface en eau temporaire
- Autre occupation

# SECTEUR N°86

N

Bénesse-Maremne

80

89

86

Orx

Saubrigues

85

84

Sources :  
BD TOPO(R) 2013 IGN  
BD FORET(R) V2 IGN  
RESEAU ROUTE 2014 GIP ATGeRi  
Schéma directeur MACS 2014

0 0.5 1 1.5 2 km 1:10 000

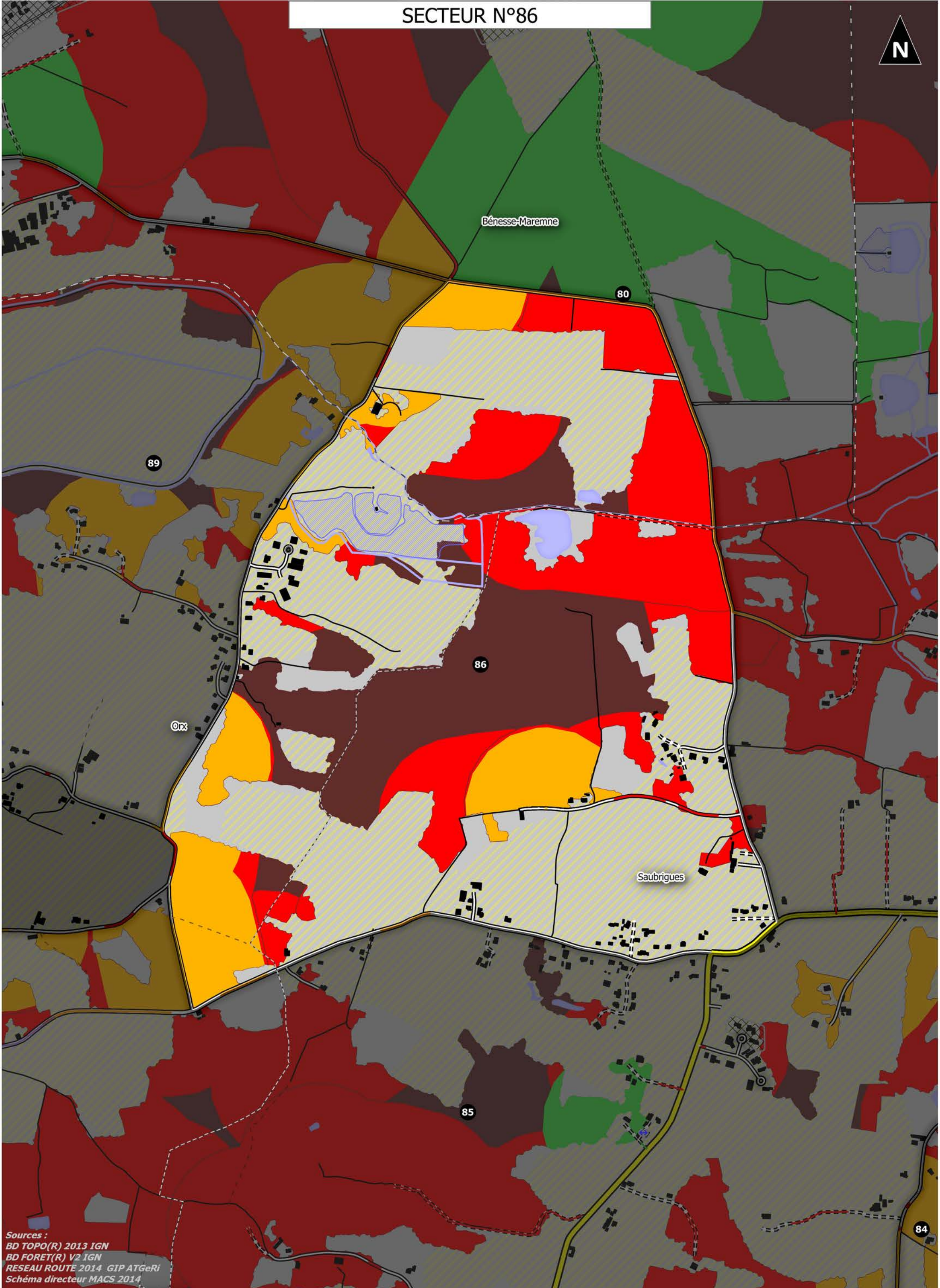

# SECTEUR N°86

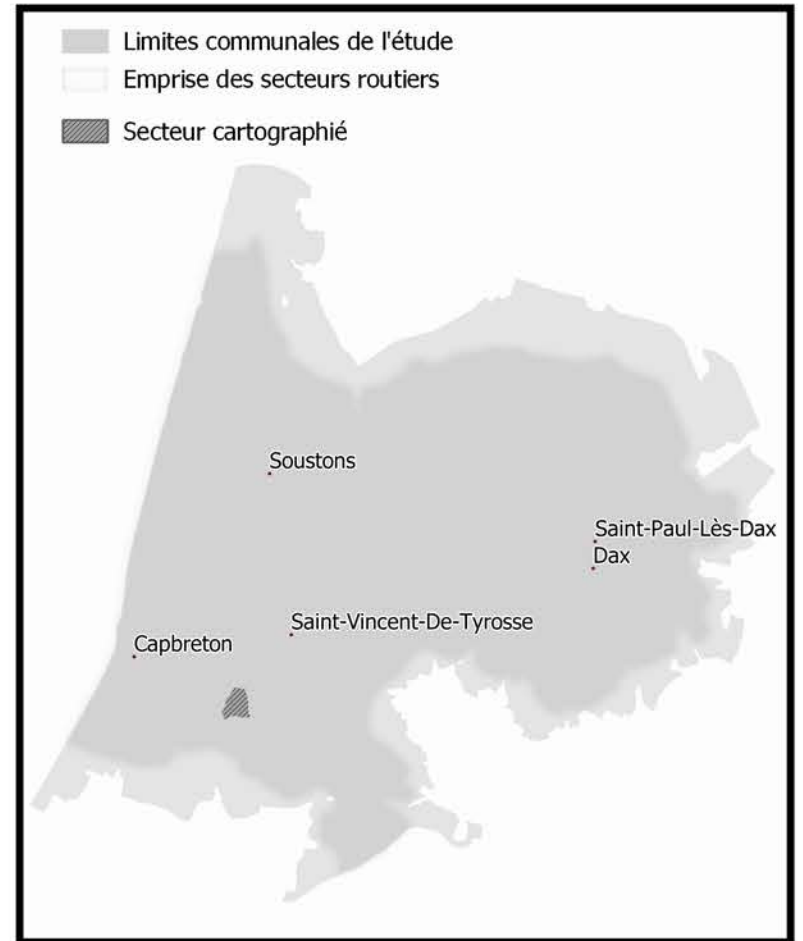
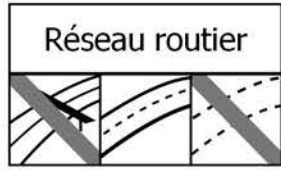
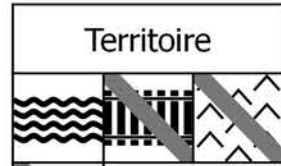

## Statistiques générales

Surface totale : 292 ha  
Surface boisée : 137 ha

## Accessibilité de la forêt

Taux de forêt inaccessible : 39 %  
Taux de forêt accessible avec danger : 61 %  
Taux de forêt accessible sans danger : 0 %

## Réseau routier présent en forêt (à moins de 50m)

Densité de routes fréquentées : 3,8 m / ha de forêt  
Densité de routes peu fréquentées : 37,1 m / ha de forêt  
Densité de pistes empierrées : 3,1 m / ha de forêt

## Attractivité pour l'industrie du bois

Taux de forêt constituées d'essences attractivités (Pin Maritime, Chênaies en forêt publiques, Peuplier) : 33 %  
Taux de boisement du secteur : 47 %  
Taux de forêt publique : 0 %

## Territoire

Densité de collecteurs d'eau permanents en forêt : 14,69 m / ha de forêt  
Densité de voies ferrées en forêt : 0 m / ha de forêt  
Taux de forêt en zone de pente supérieure à 15% : 0 %

Densité de voie verte en forêt : 0 m/ha de forêt

Taux de surface bâtie du secteur : 18 %  
Ratio surface agricole / surface forestière : 53 %  
Activités socio-culturelles à moins de 2500 m de la forêt : 7 activités

## Légende de l'atlas

### Desserte forestière

#### Réseau routier

- Autoroute
- Voie à caractère autoroutier
- Grand Axe
- Liaison régionale
- Routes peu fréquentées
- Liaison locale
- Chemins
- Interdit aux véhicules motorisés
- Piste cyclable ou voie verte
- Pistes empierrées

#### Analyse du réseau

- Possibilité de demi-tour
- Desserte sécurisée
- Desserte nécessitant une sécurisation conforme
- Desserte nécessitant une sécurisation renforcée
- Place de dépôt aménagée

### Conditions d'accès à la forêt

- ACCES NATURELLEMENT SECURISE  
Dépôt sur pistes empierrées ou places de dépôt aménagées avec possibilité de demi-tour sécurisé (hors réseau routier goudronné)
- SECURISATION CONFORME REQUISE  
> Traversée des routes peu fréquentées par les porteurs pour rejoindre un dépôt sécurisé  
> Dépôt des bois en bord de routes peu fréquentées et non sinueuses
- SECURISATION RENFORCEE REQUISE  
> Dépôt de bois sur pistes empierrées nécessitant une entrée en marche arrière des camions  
> Dépôt de bois en bord de routes peu fréquentées sinueuses ou départementales
- ACCES IMPOSSIBLE SANS SURCOÛT OU DANGER MAJEUR

### Territoire

- Limites communales
- Bâtiments
- Surface agricole
- Zone urbaine
- Réseau ferroviaire
- Collecteur d'eau permanent
- Océan
- Surface en eau permanente
- Surface en eau temporaire
- Autre occupation

# SECTEUR N°87

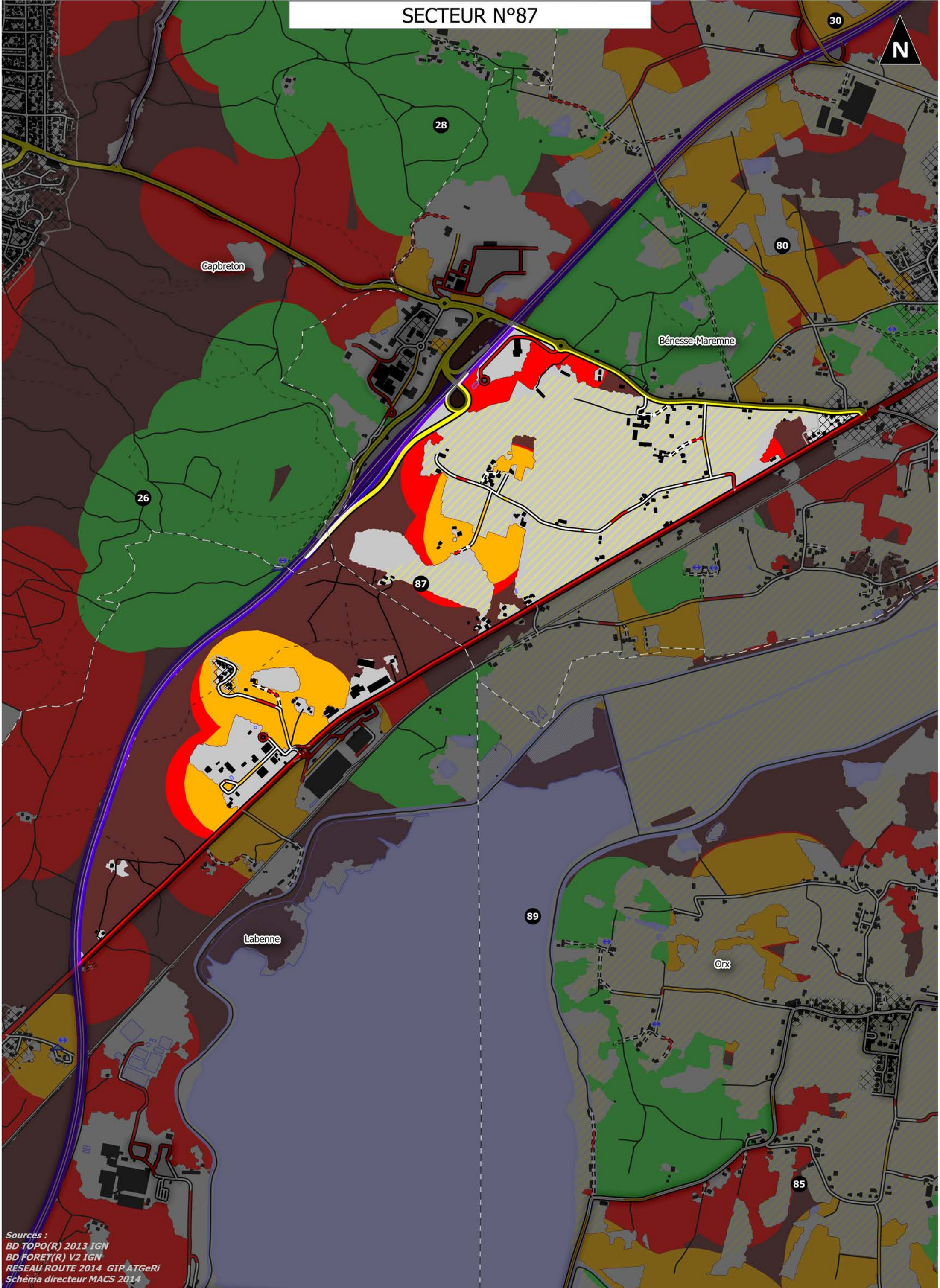

Sources :  
BD TOPO(R) 2013 IGN  
BD FORET(R) V2 IGN  
RESEAU ROUTE 2014 GIP ATGeRi  
Schéma directeur MACS 2014

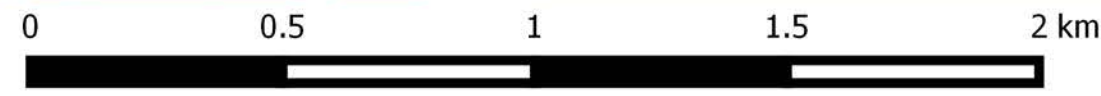

1:15 000



# SECTEUR N°87

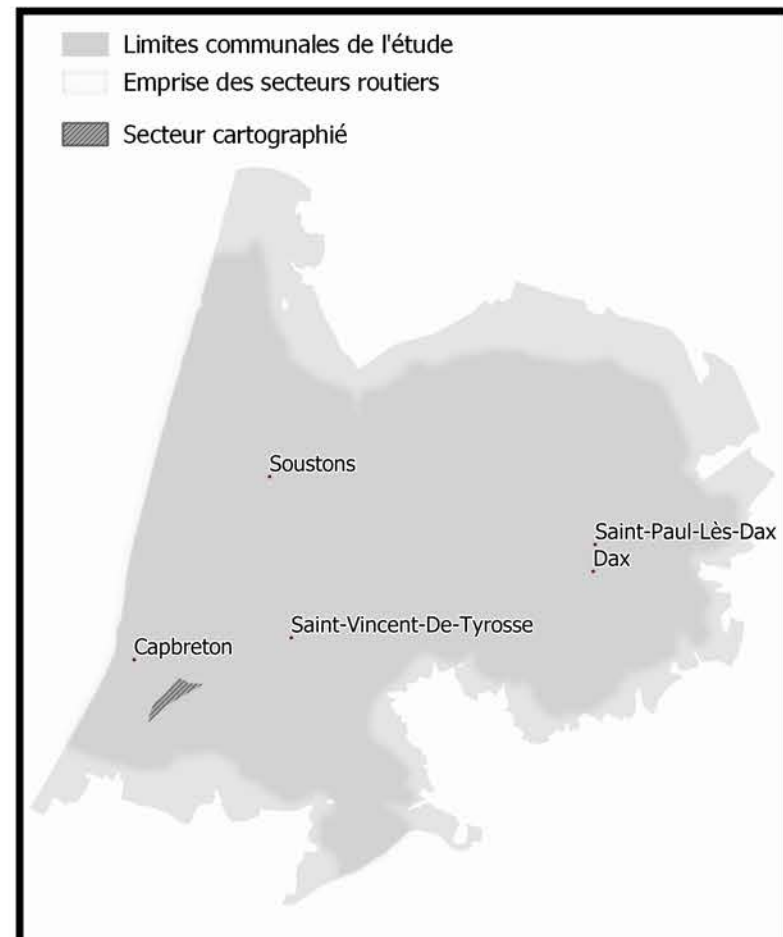
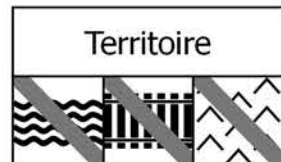

## Statistiques générales

Surface totale : 294 ha  
Surface boisée : 143 ha

## Accessibilité de la forêt

Taux de forêt inaccessible : 60 %  
Taux de forêt accessible avec danger : 40 %  
Taux de forêt accessible sans danger : 0 %

## Réseau routier présent en forêt (à moins de 50m)

Densité de routes fréquentées : 82 m / ha de forêt  
Densité de routes peu fréquentées : 17,7 m / ha de forêt  
Densité de pistes empierrées : 3,5 m / ha de forêt

## Attractivité pour l'industrie du bois

Taux de forêt constituées d'essences attractives (Pin Maritime, Chênaies en forêt publiques, Peuplier) : 57 %  
Taux de boisement du secteur : 49 %  
Taux de forêt publique : 10 %

## Territoire

Densité de collecteurs d'eau permanents en forêt : 0 m / ha de forêt  
Densité de voies ferrées en forêt : 0 m / ha de forêt  
Taux de forêt en zone de pente supérieure à 15% : 4,1 %

Densité de voie verte en forêt : 0 m/ha de forêt

Taux de surface bâtie du secteur : 28 %  
Ratio surface agricole / surface forestière : 44 %  
Activités socio-culturelles à moins de 2500 m de la forêt : 26 activités

## Légende de l'atlas

### Desserte forestière

#### Réseau routier

- Autoroute
- Voie à caractère autoroutier
- Grand Axe
- Liaison régionale
- Routes peu fréquentées
- Liaison locale
- Chemins
- Interdit aux véhicules motorisés
- Piste cyclable ou voie verte
- Pistes empierrées

#### Analyse du réseau

- Possibilité de demi-tour
- Desserte sécurisée
- Desserte nécessitant une sécurisation conforme
- Desserte nécessitant une sécurisation renforcée
- Place de dépôt aménagée

### Conditions d'accès à la forêt

- ACCES NATURELLEMENT SECURISE  
Dépôt sur pistes empierrées ou places de dépôt aménagées avec possibilité de demi-tour sécurisé (hors réseau routier goudronné)
- SECURISATION CONFORME REQUISE  
> Traversée des routes peu fréquentées par les porteurs pour rejoindre un dépôt sécurisé  
> Dépôt des bois en bord de routes peu fréquentées et non sinueuses
- SECURISATION RENFORCEE REQUISE  
> Dépôt de bois sur pistes empierrées nécessitant une entrée en marche arrière des camions  
> Dépôt de bois en bord de routes peu fréquentées sinueuses ou départementales
- ACCES IMPOSSIBLE SANS SURCOÛT OU DANGER MAJEUR

### Territoire

- Limites communales
- Bâtiments
- Surface agricole
- Zone urbaine
- Réseau ferroviaire
- Collecteur d'eau permanent
- Océan
- Surface en eau permanente
- Surface en eau temporaire
- Autre occupation

SECTEUR N°88

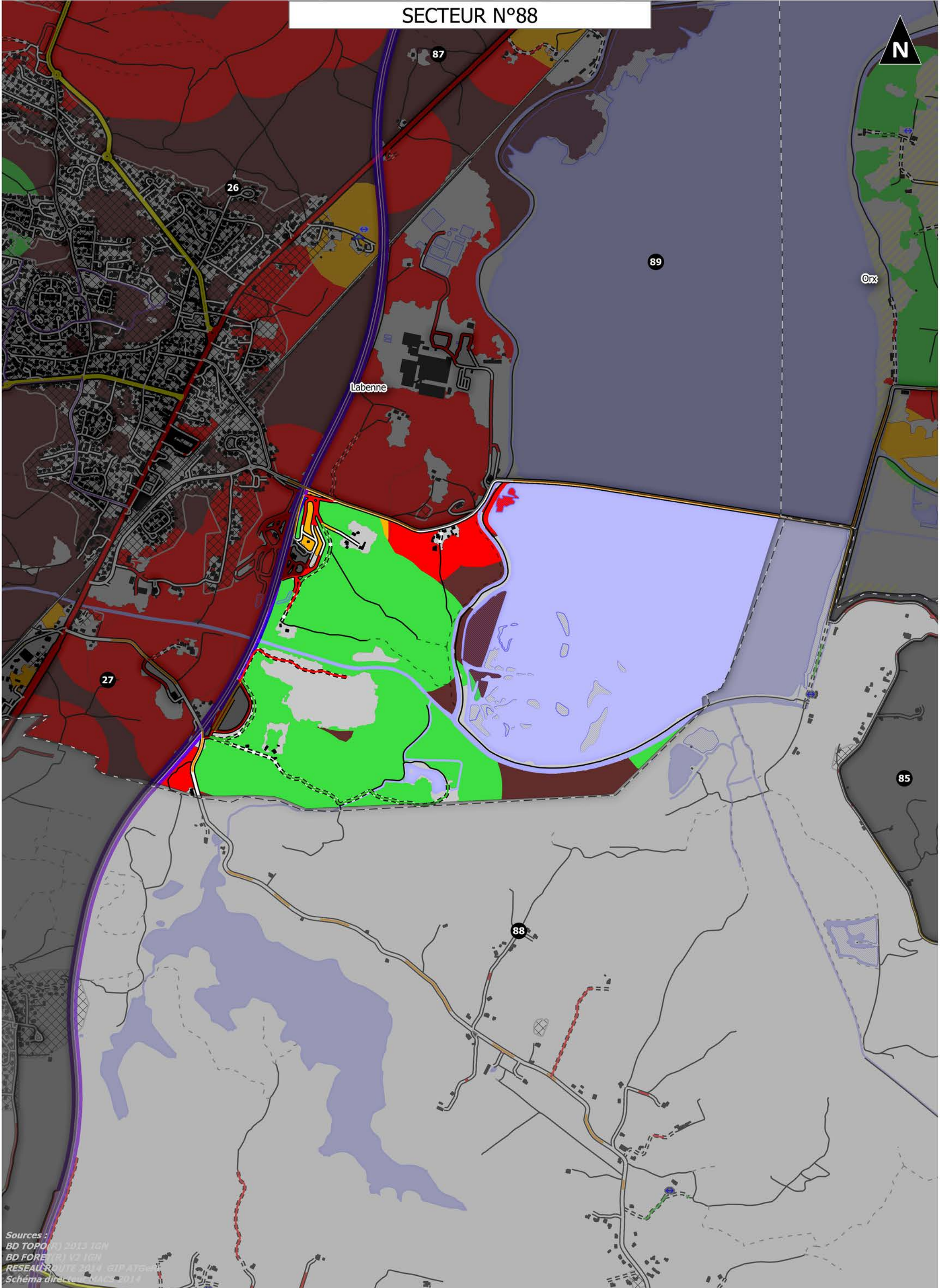

Sources :  
BD TOPO (R) 2013 IGN  
BD FORE (R) V2 IGN  
RESEAU ROUTE 2014 GIP ATG  
Schema directeur MACS 2014

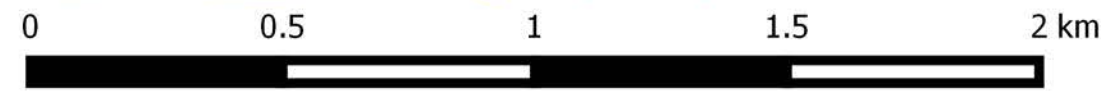

1:15 000

# SECTEUR N°88

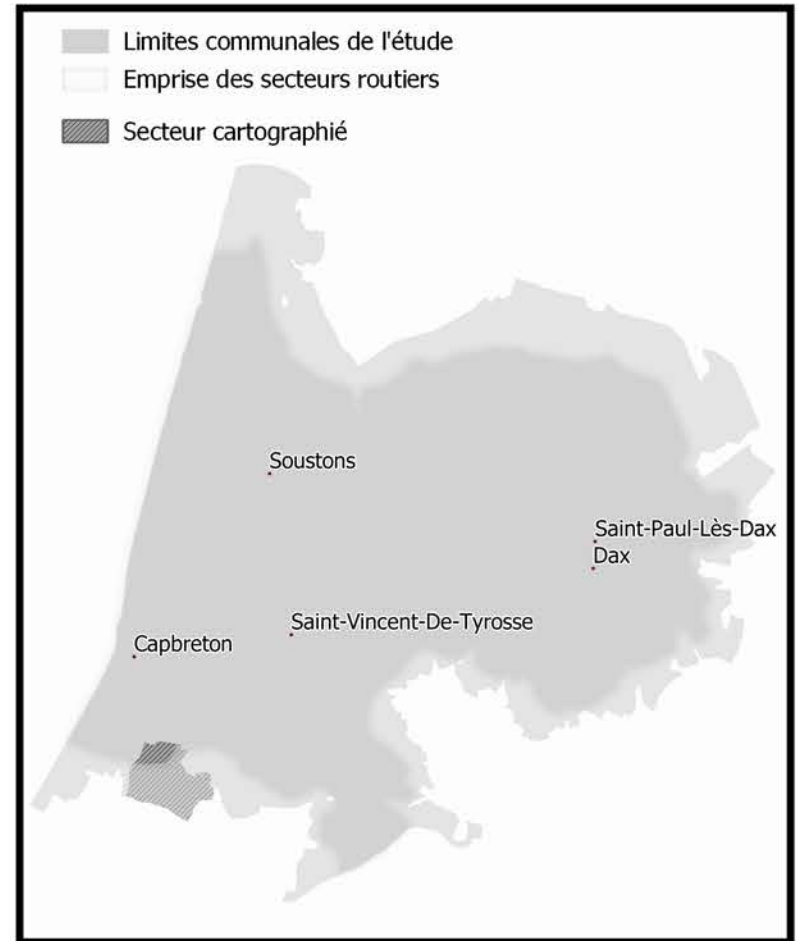
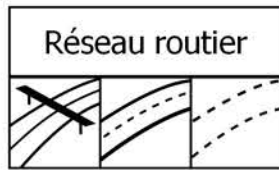
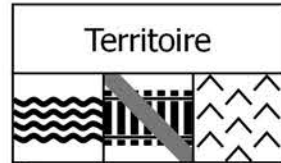

## Statistiques générales

Surface totale : 302 ha  
Surface boisée : 134 ha

## Accessibilité de la forêt

Taux de forêt inaccessible : 15 %  
Taux de forêt accessible avec danger : 11 %  
Taux de forêt accessible sans danger : 74 %

## Réseau routier présent en forêt (à moins de 50m)

Densité de routes fréquentées : 22,6 m / ha de forêt  
Densité de routes peu fréquentées : 38,1 m / ha de forêt  
Densité de pistes empierrées : 18,3 m / ha de forêt

## Attractivité pour l'industrie du bois

Taux de forêt constituées d'essences attractives (Pin Maritime, Chênaies en forêt publiques, Peuplier) : 36 %  
Taux de boisement du secteur : 44 %  
Taux de forêt publique : 0 %

## Territoire

Densité de collecteurs d'eau permanents en forêt : 17,85 m / ha de forêt  
Densité de voies ferrées en forêt : 0 m / ha de forêt  
Taux de forêt en zone de pente supérieure à 15% : 19,1 %

Densité de voie verte en forêt : 0 m/ha de forêt

Taux de surface bâtie du secteur : 6 %  
Ratio surface agricole / surface forestière : 0 %  
Activités socio-culturelles à moins de 2500 m de la forêt : 6 activités

## Légende de l'atlas

### Desserte forestière

#### Réseau routier

- Autoroute
- Voie à caractère autoroutier
- Grand Axe
- Liaison régionale
- Routes peu fréquentées
- Liaison locale
- Chemins
- Interdit aux véhicules motorisés
- Piste cyclable ou voie verte
- Pistes empierrées

#### Analyse du réseau

- Possibilité de demi-tour
- Desserte sécurisée
- Desserte nécessitant une sécurisation conforme
- Desserte nécessitant une sécurisation renforcée
- Place de dépôt aménagée

### Conditions d'accès à la forêt

- ACCES NATURELLEMENT SECURISE  
Dépôt sur pistes empierrées ou places de dépôt aménagées avec possibilité de demi-tour sécurisé (hors réseau routier goudronné)
- SECURISATION CONFORME REQUISE  
> Traversée des routes peu fréquentées par les porteurs pour rejoindre un dépôt sécurisé  
> Dépôt des bois en bord de routes peu fréquentées et non sinueuses
- SECURISATION RENFORCEE REQUISE  
> Dépôt de bois sur pistes empierrées nécessitant une entrée en marche arrière des camions  
> Dépôt de bois en bord de routes peu fréquentées sinueuses ou départementales
- ACCES IMPOSSIBLE SANS SURCOÛT OU DANGER MAJEUR

### Territoire

- Limites communales
- Bâtiments
- Surface agricole
- Zone urbaine
- Réseau ferroviaire
- Collecteur d'eau permanent
- Océan
- Surface en eau permanente
- Surface en eau temporaire
- Autre occupation

# SECTEUR N°89

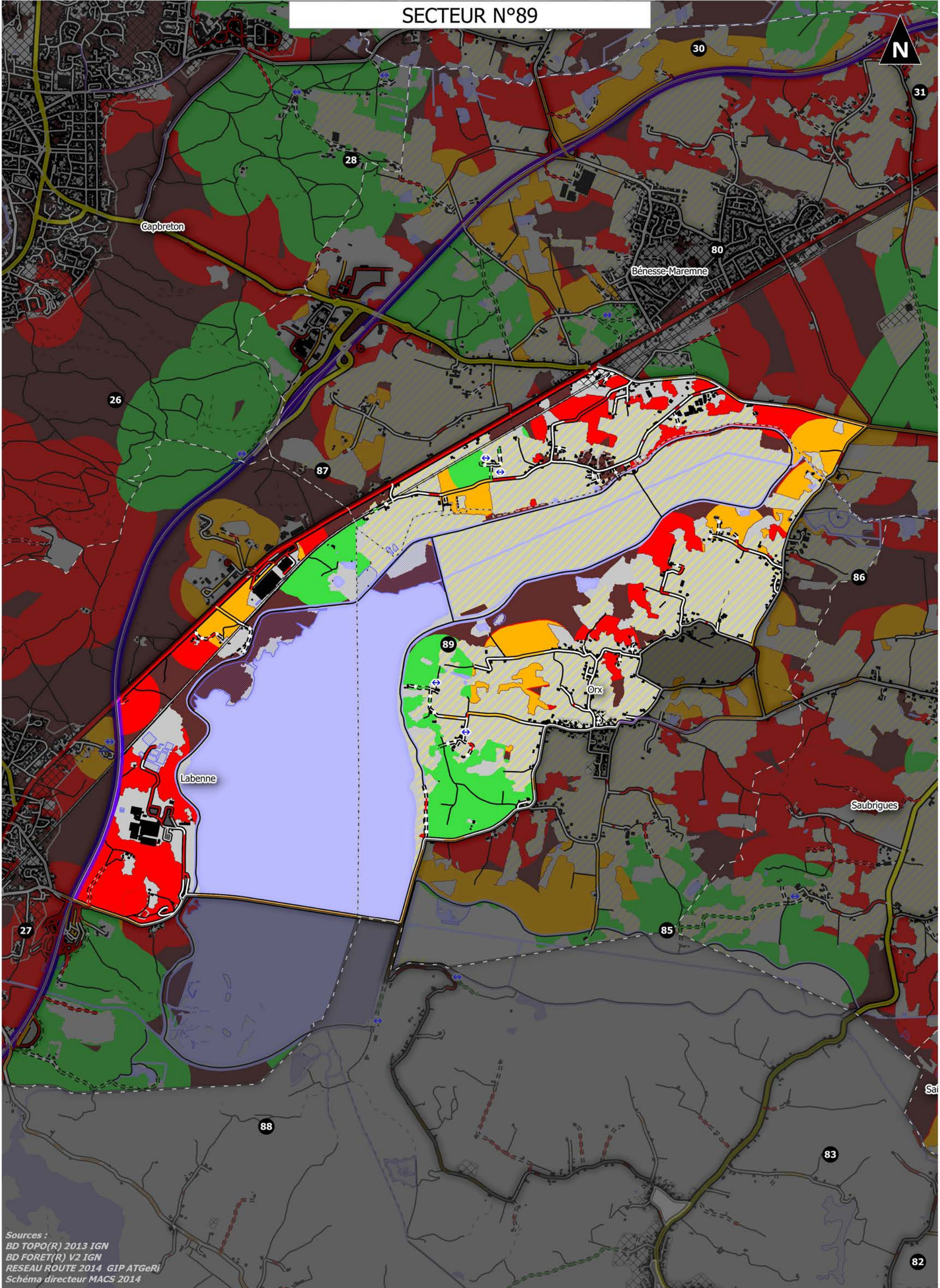

Sources :  
BD TOPO(R) 2013 IGN  
BD FORET(R) V2 IGN  
RESEAU ROUTE 2014 GIP ATGeRi  
Schéma directeur MACS 2014

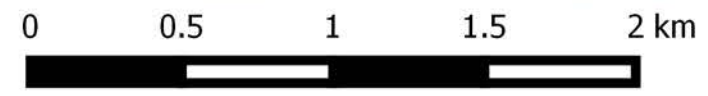

1:25 000

# SECTEUR N°89

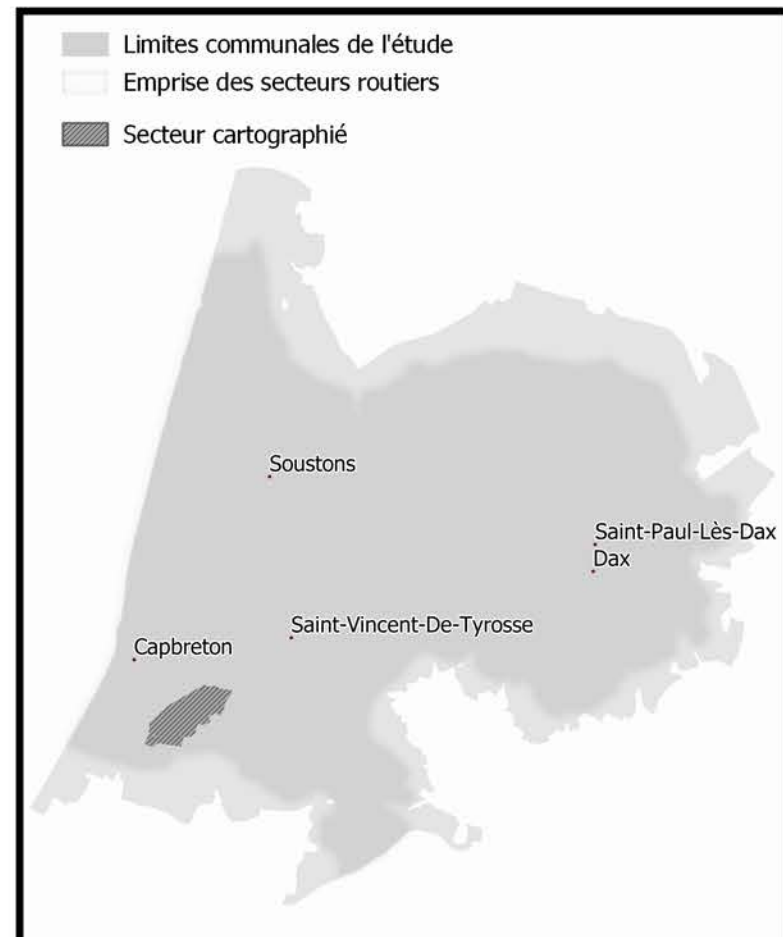
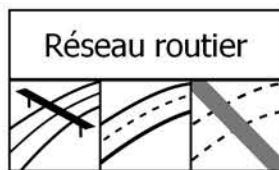
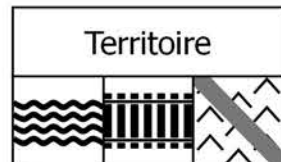

## Statistiques générales

Surface totale : 1363 ha  
Surface boisée : 384 ha

## Accessibilité de la forêt

Taux de forêt inaccessible : 29 %  
Taux de forêt accessible avec danger : 51 %  
Taux de forêt accessible sans danger : 20 %

## Réseau routier présent en forêt (à moins de 50m)

Densité de routes fréquentées : 17,4 m / ha de forêt  
Densité de routes peu fréquentées : 34,6 m / ha de forêt  
Densité de pistes empierrées : 2,7 m / ha de forêt

## Attractivité pour l'industrie du bois

Taux de forêt consituées d'essences attractivités (Pin Maritime, Chênaies en forêt publiques, Peuplier) : 35 %  
Taux de boisement du secteur : 28 %  
Taux de forêt publique : 1 %

## Territoire

Densité de collecteurs d'eau permanents en forêt : 12,28 m / ha de forêt  
Densité de voies ferrées en forêt : 12,28 m / ha de forêt  
Taux de forêt en zone de pente supérieure à 15% : 2,5 %

Densité de voie verte en forêt : 0 m/ha de forêt

Taux de surface bâtie du secteur : 19 %  
Ratio surface agricole / surface forestière : 59 %  
Activités socio-culturelles à moins de 2500 m de la forêt : 10 activités

## Légende de l'atlas

### Desserte forestière

#### Réseau routier

- Autoroute
- Voie à caractère autoroutier
- Grand Axe
- Liaison régionale
- Routes peu fréquentées
- Liaison locale
- Chemins
- Interdit aux véhicules motorisés
- Piste cyclable ou voie verte
- Pistes empierrées

#### Analyse du réseau

- Possibilité de demi-tour
- Desserte sécurisée
- Desserte nécessitant une sécurisation conforme
- Desserte nécessitant une sécurisation renforcée
- Place de dépôt aménagée

### Conditions d'accès à la forêt

- ACCES NATURELLEMENT SECURISE  
Dépôt sur pistes empierrées ou places de dépôt aménagées avec possibilité de demi-tour sécurisé (hors réseau routier goudronné)
- SECURISATION CONFORME REQUISE  
> Traversée des routes peu fréquentées par les porteurs pour rejoindre un dépôt sécurisé  
> Dépôt des bois en bord de routes peu fréquentées et non sinueuses
- SECURISATION RENFORCEE REQUISE  
> Dépôt de bois sur pistes empierrées nécessitant une entrée en marche arrière des camions  
> Dépôt de bois en bord de routes peu fréquentées sinueuses ou départementales
- ACCES IMPOSSIBLE SANS SURCOÛT OU DANGER MAJEUR

### Territoire

- Limites communales
- Bâtiments
- Surface agricole
- Zone urbaine
- Réseau ferroviaire
- Collecteur d'eau permanent
- Océan
- Surface en eau permanente
- Surface en eau temporaire
- Autre occupation